Digitalpaket

chorissimo!

red



Carus

chorissimo! red — Digitalpaket

Digitales Liederbuch (PDF)

Das Liederbuch enthält alle Lieder und Arrangements mit Akkordsymbolen. Aus dem Inhaltsverzeichnis können die Titel direkt angesprungen werden. Neben dem Liedtitel finden sich Buttons, über welche die dazugehörigen Audios im Browser gestreamt werden können.

Audiomaterial (mp3)

Zu jedem Titel gibt es eine Einspielung eines Kinderchors, ein Playback und Übetracks für jede Chorstimme einzeln. Die Audios sind direkt aus dem PDF anspringbar, können aber, z. B. bei schlechter Internetverbindung, auch selbst in einem entsprechenden Player abgespielt werden: Alle Audiodateien sind in diesem Paket im mp3-Format enthalten.

Einspielung

Playback

Übetracks



T. 5
T. 62

Bei Wiederholungen und *da Capo, dal Segno al Coda* etc. kann mithilfe des Pfeils die im Ablauf folgende Notenseite angesprungen werden.

Zum Inhaltsverzeichnis

Carus

That's easy!

1 Ma ke tu me (Kanon fortlaufend) 4
Ma ke tu me (Kanon in Gruppen) 6
2 Let us sing (Kanon fortlaufend) 8
Let us sing (Kanon in Gruppen) 10
3 Si ma ma kaa 12
4 SOS-Kanon 14
5 Don daya 16
6 Schön, dass ihr heut da seid (Kanon) 17
7 You see me (Warm Up zum Einsingen) 19
8 Zungenbrecher (Sprechgesang) 20
9 C'est pas compliqué (Kanon fortlaufend) . . . 25
C'est pas compliqué (Kanon in Gruppen) . . . 27

Better together

10 Hevenu shalom alechem 29
11 Dodi li 37
12 Die Gedanken sind frei 40
13 Frieden auf der Welt (Kanon fortlaufend) . . 44
Frieden auf der Welt (Kanon in Gruppen) . . 47
14 Ode an die Freude 50
15 Soon Ah will be done 55
16 Wake me, shake me 58
17 Ein Kompliment 61
18 Down by the Salley Gardens 69
19 Über den Wolken 71
20 Imagine 75
21 Lean on me 80

Around the universe

22 Passacaglia-Abenteuer 86
23 Wenn Traumflieger fliegen 92
24 Mr. Herbst 96
25 Ach bittrer Winter 99
26 Winter, zieh wieder davon 100
27 Heute kam ein Sommerbote (Kanon) 101
28 Winter Wonderland 103
29 Der Winter ist vergangen 107
30 Isn't she lovely 109
31 Wellerman 111
32 Backwater Blues 113
33 Over the rainbow 119
34 What a wonderful world 124

It's partytime!

35 The lion sleeps tonight 131
36 Barbara Ann 136
37 Like ice in the sunshine 141
38 Nginesi ponono 143
39 Arum dem fayer 145
40 Schüttellied 148
41 Hakuna Matata 151
42 Major Tom (völlig losgelöst) 155
43 Siyahamba 158
44 Un poquito cantas 160
45 Fahrrad fahren 162
46 Viva la vida 167

Impressum

chorissimo! red editionCHOR digital
(Carus 2.207/05 010 000)

Veröffentlichungen der Landesakademie für die musizierende Jugend in Baden-Württemberg, herausgegeben von Klaus K. Weigele
Reihe 2: Vokalmusik, Band 42/3: *chorissimo! red* Singen ab Klasse 5 – editionCHOR digital herausgegeben von Klaus K. Weigele und Christine Wetzel unter Mitarbeit von Klaus Brecht

Zu *chorissimo! red* ist erhältlich:
Hauptband (Carus 2.207/00)
editionCHOR / Band für die Klasse (Carus 2.207/05)
Digitalpaket (Carus 2.207/01 000 000):
editionCHOR für Smartboard, Audiopaket
Audiopaket digital (Carus 2.207/95 110 000):
Übetracks (Carus 2.207/97 110 000), Playback (Carus 2.207/98 110 000), Einspielung (Carus 2.207/99 110 000) zum Download oder Streaming auf www.carus-verlag.com/chorissimo-red-audio

Das Werk und seine Einzelteile sind urheberrechtlich geschützt. Vervielfältigungen (Kopien, Scans, Digitalisate) von Noten und Liedtexten geschützter Werke bedürfen gem. § 53 Abs. 4 a UrhG der Zustimmung des Rechteinhabers. (sog. Kopierverbot) Hinweis zu §60a UrhG: Weder das Werk noch seine Teile dürfen ohne eine solche Einwilligung eingescannt und in ein Netzwerk eingestellt werden. Dies gilt auch für Intranets von Schulen und sonstigen Bildungseinrichtungen. Fotomechanische oder andere Wiedergabeverfahren bedürfen der Genehmigung des Verlags.
Mit dem Kauf des Digitalpakets wird eine Fachschaftslizenz erworben. Das Paket darf demnach von allen Mitgliedern der Fachschaft Musik einer Schule genutzt werden.

© Carus-Verlag Stuttgart, 2026 Alle Rechte vorbehalten
www.carus-verlag.com / www.chorissimo.info

Carus

1 Ma ke tu me (Kanon fortlaufend)

Mit einem Klick starten

Einspielung | Playback | Melodie | 2. Stimme | Übetrack

Intro: 4 Takte

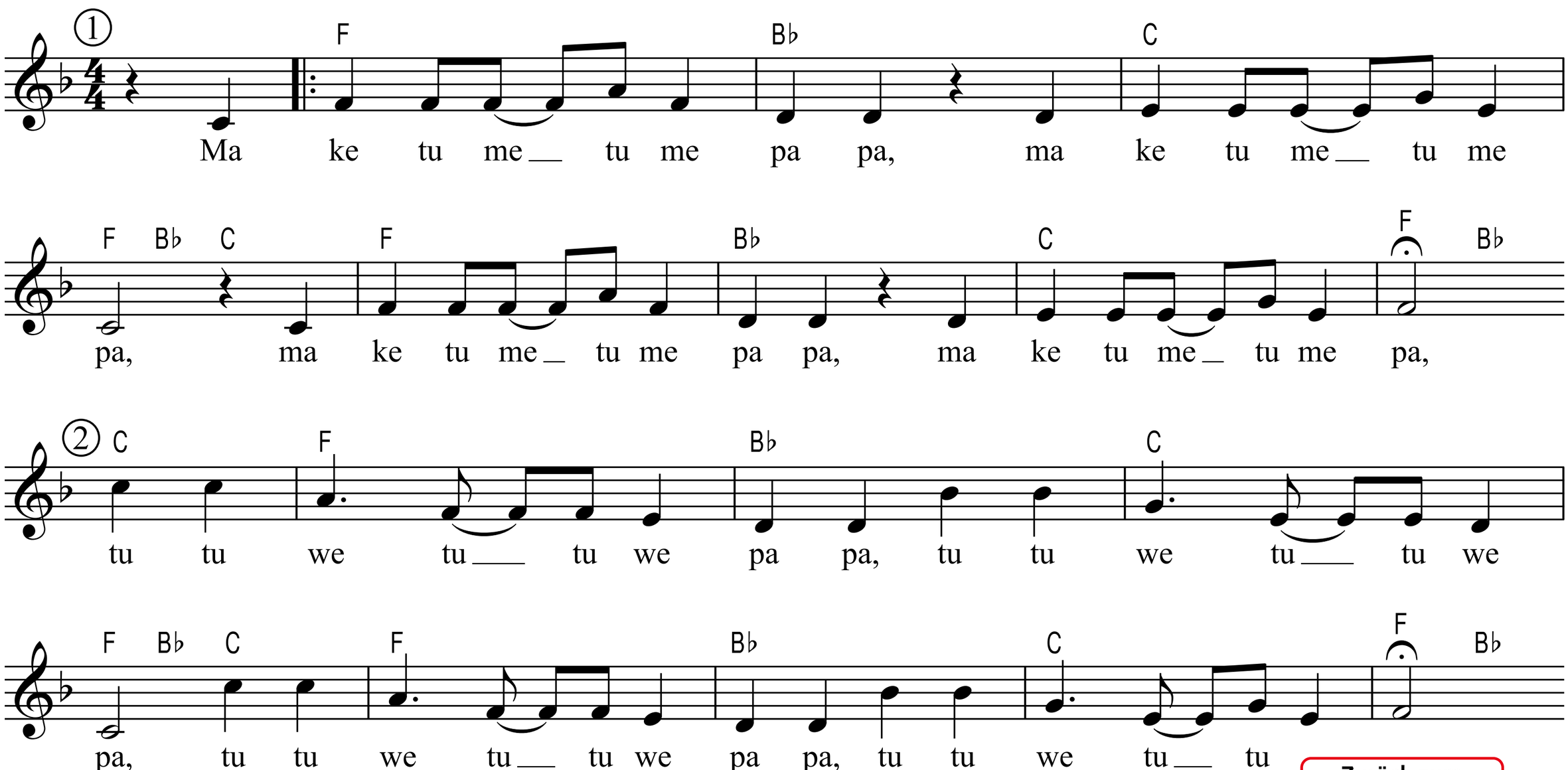

Zurück zum Inhaltsverzeichnis