RHEINISCHES ORGELBUCH

Leichte Choralvorspiele zu den Melodien
des Anhangs (400-533)
zum Evangelischen Kirchengesangbuch
Ausgabe für die Landeskirchen Rheinland,
Westfalen und Lippe.
Herausgegeben von Friedemann Gottschick

Hänssler-Verlag · Neuhausen-Stuttgart HE 18.031

Vorwort

Das vorliegende Buch entstand auf Anregung der Kirchenmusikwart-Konferenz der Evangelischen Kirche im Rheinland. Der Arbeitskreis für Ausbildungs- und Fortbildungsfragen (AKFA) beauftragte mich mit der Herausgabe der Sammlung. Zusammen mit den übrigen Verfassern war ich bemüht, möglichst einfache Sätze bereitzustellen, die auch ungeprüften Organisten zugänglich sind und durchweg auf einmanualigen Instrumenten gespielt werden können.

In die meisten Vorspiele ist eine Kurzintonation eingearbeitet, die selbständig verwendet werden kann. Sie ergibt sich aus der Abfolge der mit Oberklammer (n) ⌐¬ gekennzeichneten Takte und schließt ggf. mit einer Fermate.

Für das Spiel auf Orgeln mit mehreren Manualen und Pedal gelten entsprechende Hinweise. Sie sind, ebenso wie die Registrierungsangaben, als Anregung zu verstehen. Darüber hinaus soll der Phantasie des Spielers weiter Raum offenstehen.

Wenn einzelne Vorspiele sich als Modelle für die eigene Improvisation erweisen sollten, so wäre dies der schönste Erfolg für die Bearbeiter.

Folgende Verfasser sind durch Beiträge im Rheinischen Orgelbuch vertreten: Friedemann Gottschick (FG), Sebastian Gottschick (SG), Martin Hopfmüller (MH), Günter Kärner (GK), Klaus Knigge (KK), Dieter Kroeker (DK), Ingeborg Kroeker (IK), Hans-Dieter Möller (HDM), Hans Schmidt-Mannheim (SM), Hartmut Schmidt (HS), Gerhard Schwarz (GS), Rolf Schweizer (RS), Dieter Wellmann (DW).

Hinweis:
Am Schluß des Notenteils befinden sich die Bearbeitungen zweier EKG-Stammteil-Lieder, die in der rheinisch-westfälischen Ausgabe neue Melodien erhielten: Nr. 45 „Der du die Zeit in Händen hast“ (Mel.: Siegfried Reda) und 153 „Der Heiland kam zu seiner Tauf“ (Günter Kärner).

Düsseldorf 1976
Friedemann Gottschick

Die in dieser Veröffentlichung enthaltenen Werke sind ohne Ausnahme urheberrechtlich geschützt. Jede Art der Nutzung ist genehmigungspflichtig.
© Copyright 1976 by Hänssler-Verlag, Neuhausen-Stuttgart

400 Nun sei uns willkommen, Herre Christ

Weise: nach einem flämischen Lied;
17. Jahrhundert/Antwerpen 1638
Satz: Friedemann Gottschick

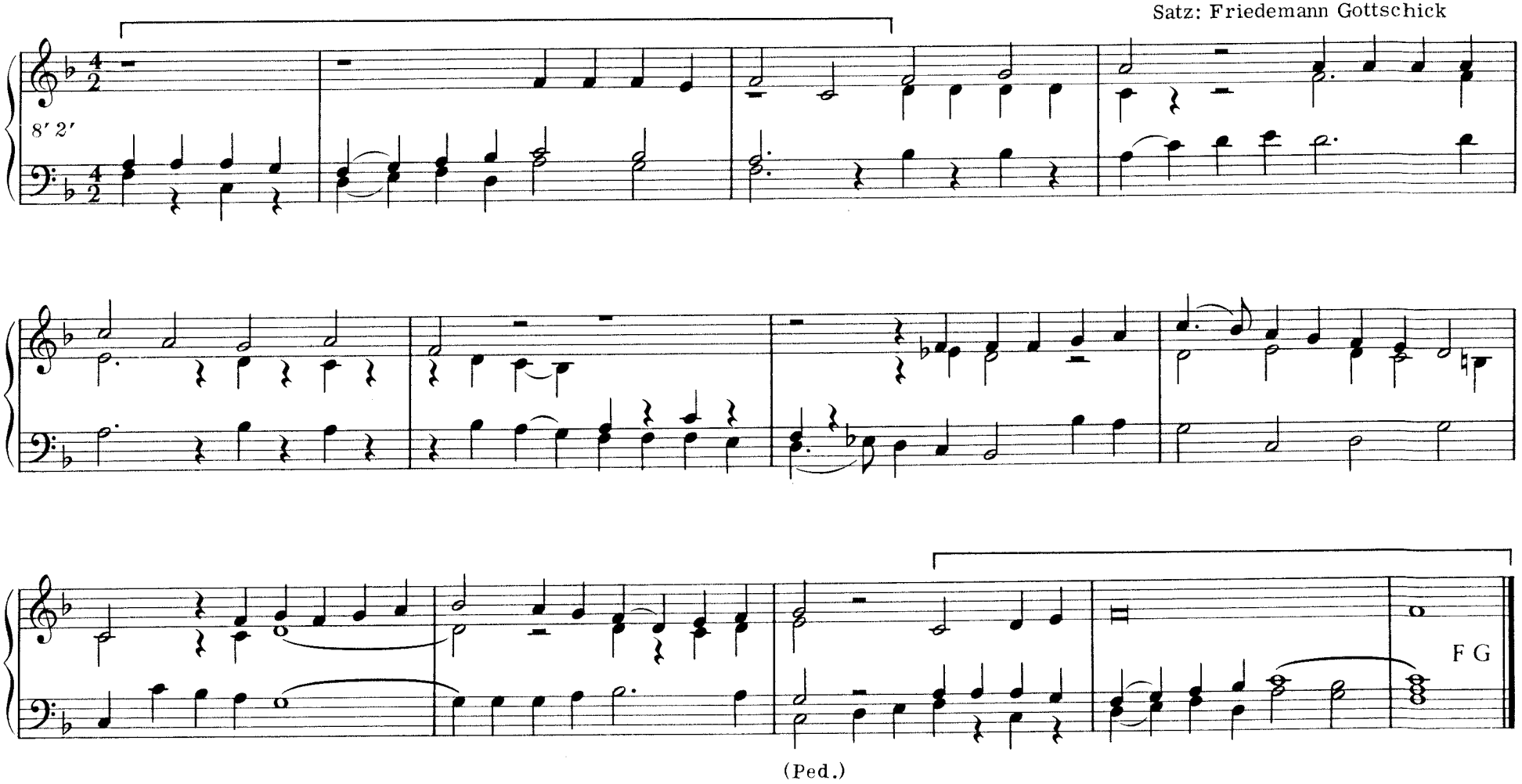

© Copyright 1976 by Hänssler-Verlag, Neuhausen-Stuttgart HE 18.031

Alle Rechte vorbehalten

401 Hosianna! Davids Sohn

Auch für 505, 523

Ruhig

Weise: Meinen Jesus laß ich nicht/
Johann Ulich 1674
Satz: Friedemann Gottschick

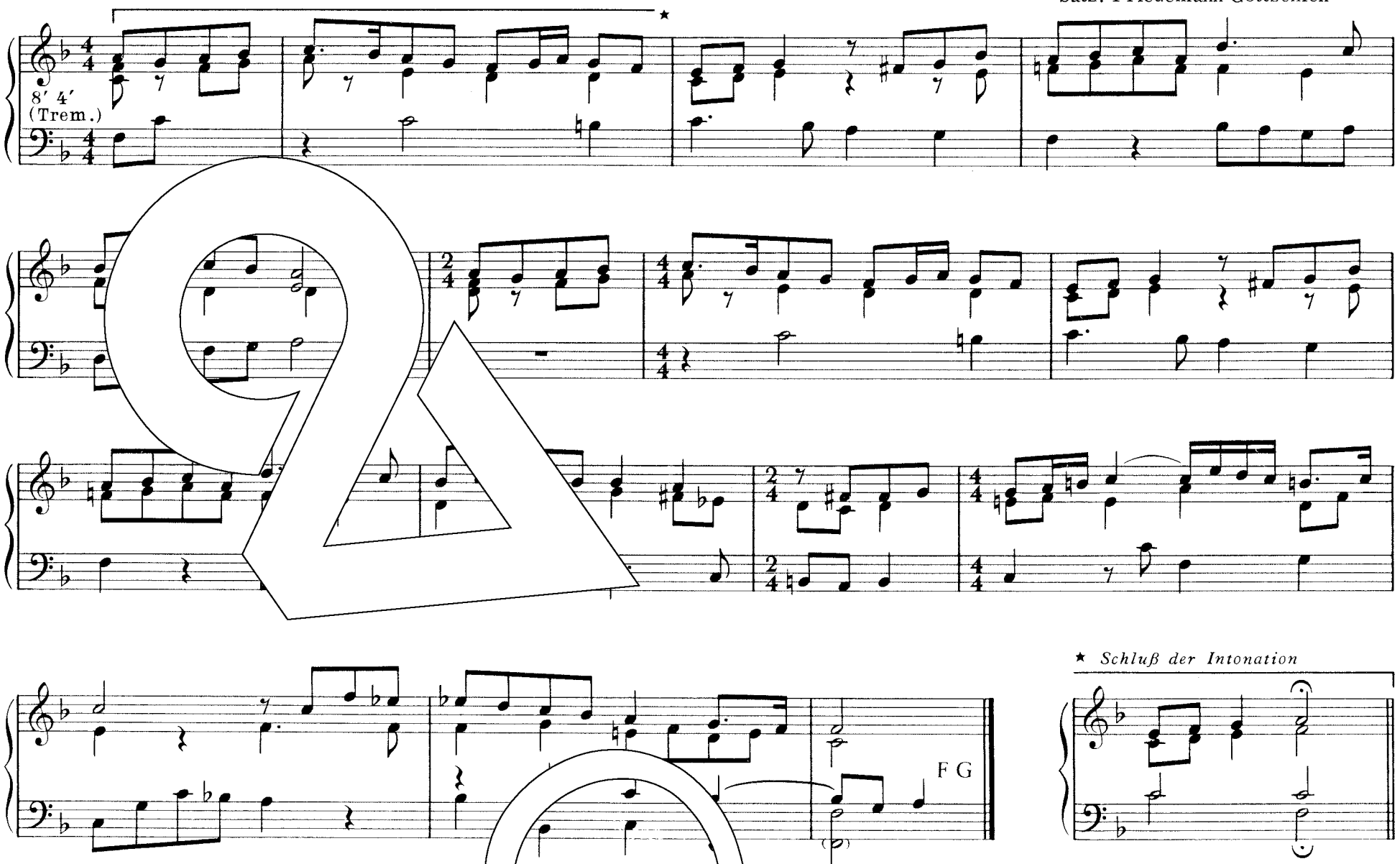

402 Tochter Zion, freue dich

Weise: Georg Friedrich Händel 1747
Satz: Friedemann Gottschick

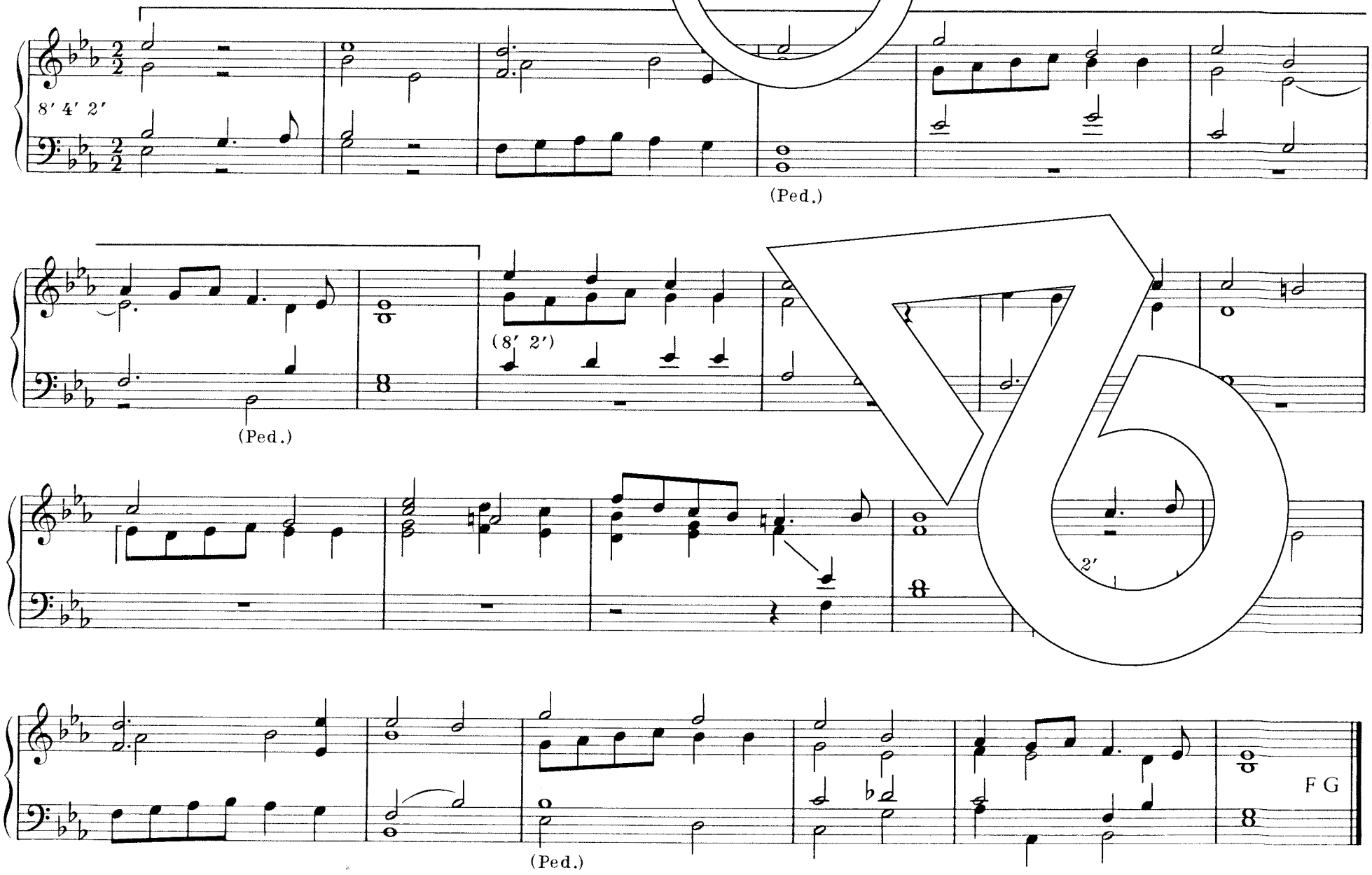

403 Christum wir sollen loben schon

Frei

Weise: 5. Jahrhundert
Satz: Friedemann Gottschick

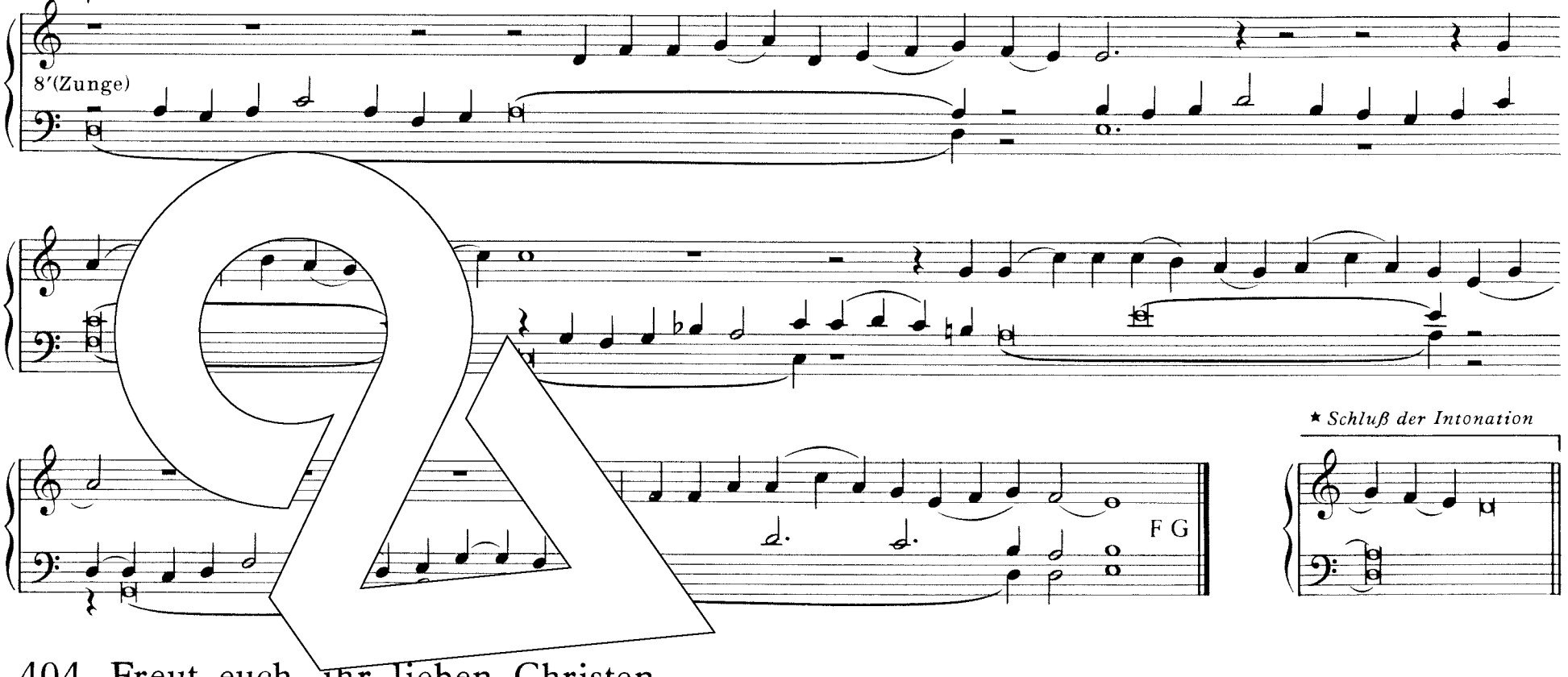

404 Freut euch, ihr lieben Christen

Weise: Leonhart Schröter 1587
Satz: Ingeborg Kroeker

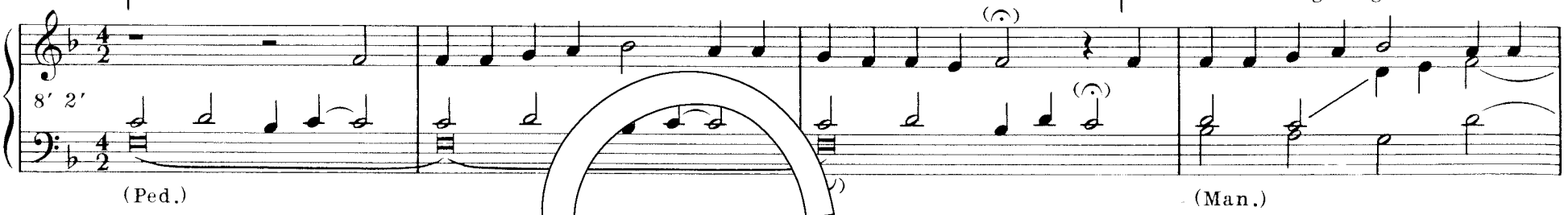

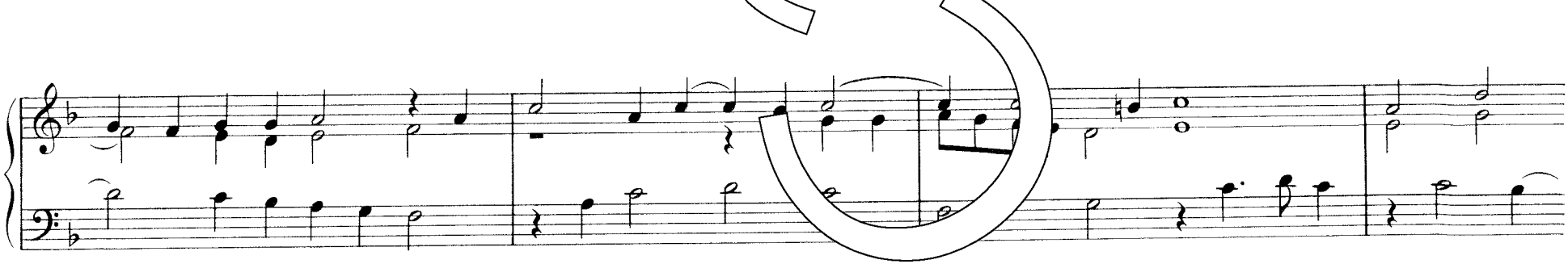

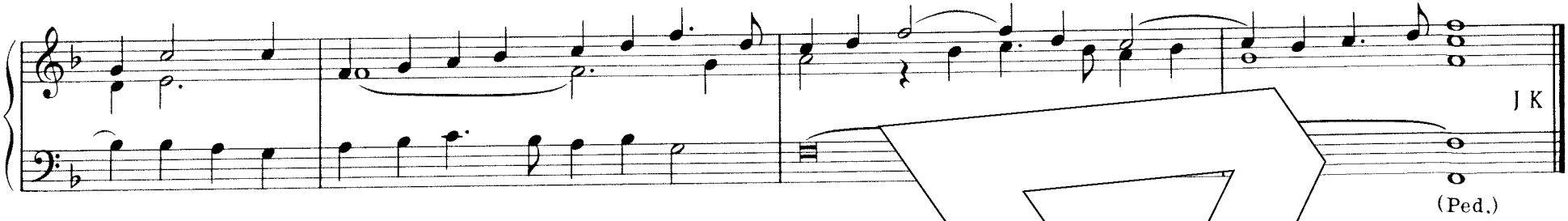

405 Vom Himmel hoch, o Englein, kommt

1623
Hopfmüller

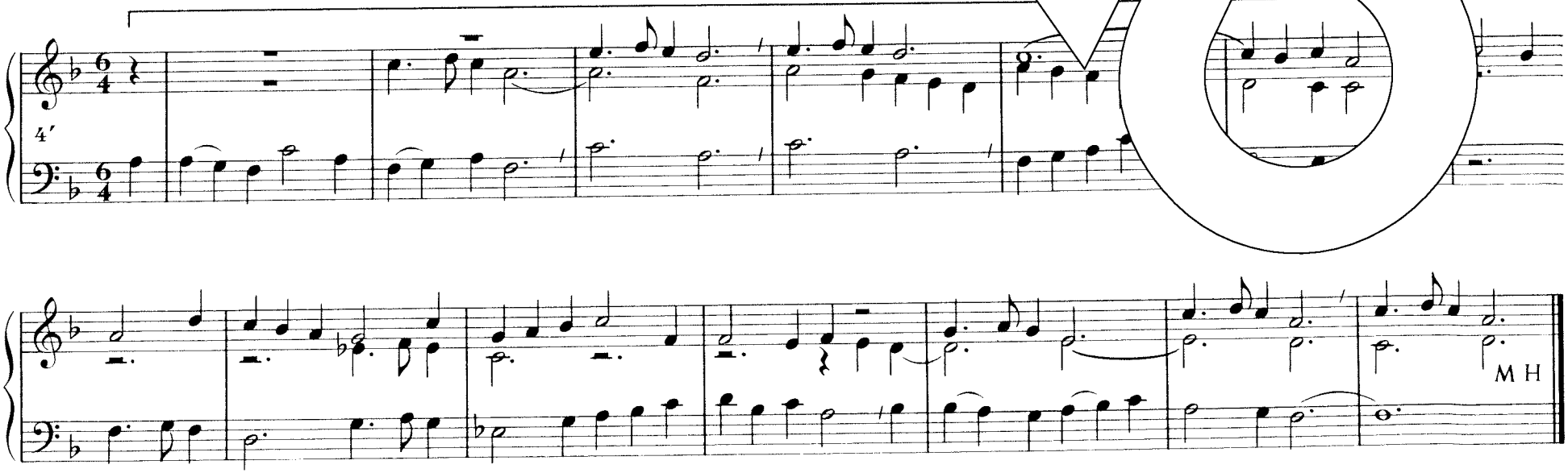

406 Zu Bethlehem geboren

Pastorale

Weise: 16. Jahrhundert/
geistlich Köln 1638
Satz: Hans-Dieter Möller

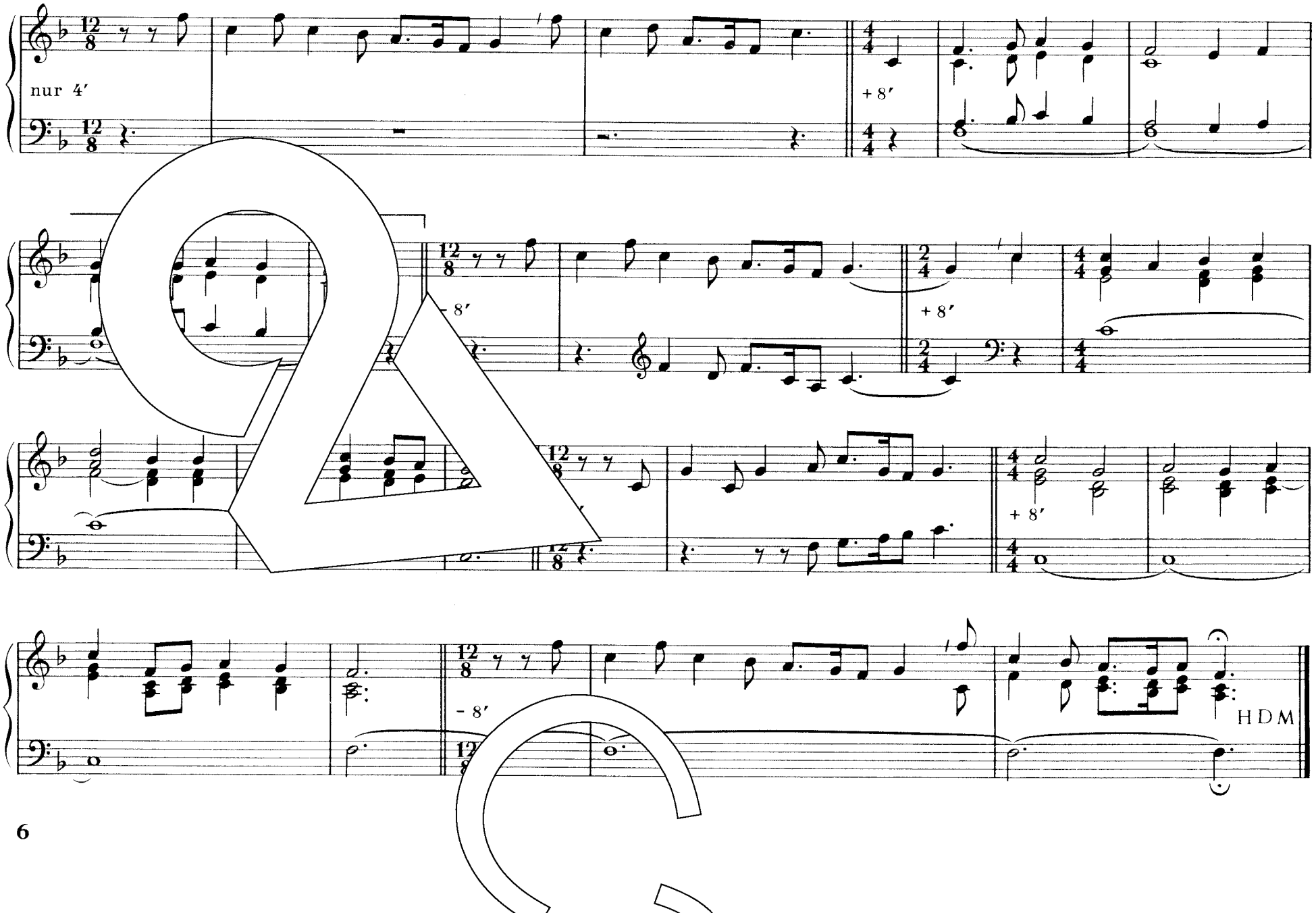

407 O freudenreicher Tag

Weise: Fränkisches Volkslied/
17. Jahrhundert
Satz: Hans Schmidt-Mannheim

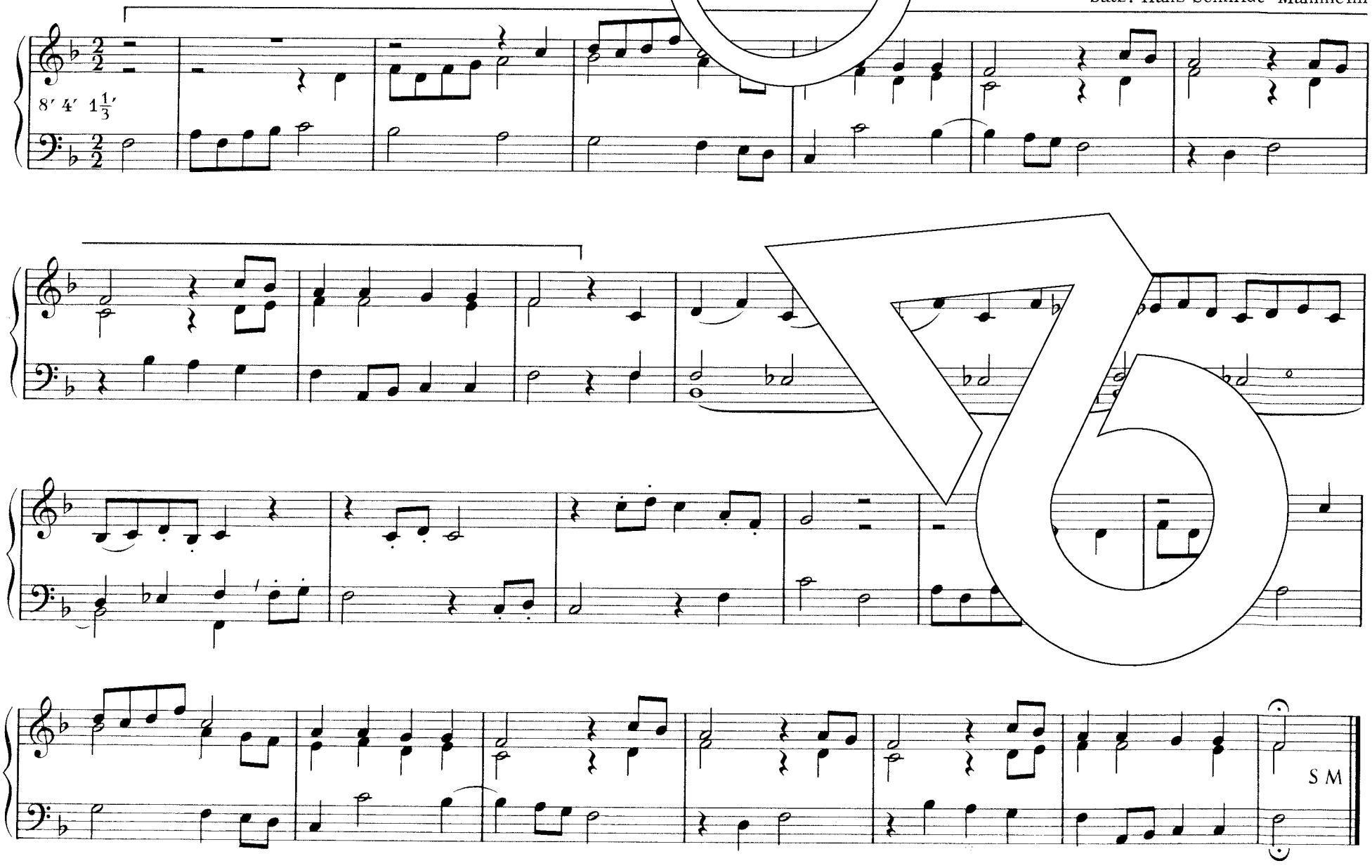

408 Ihr Kinderlein, kommet

Weise: Johann Peter Abraham Schulz
1794/geistlich Gütersloh 1832
Satz: Friedemann Gottschick

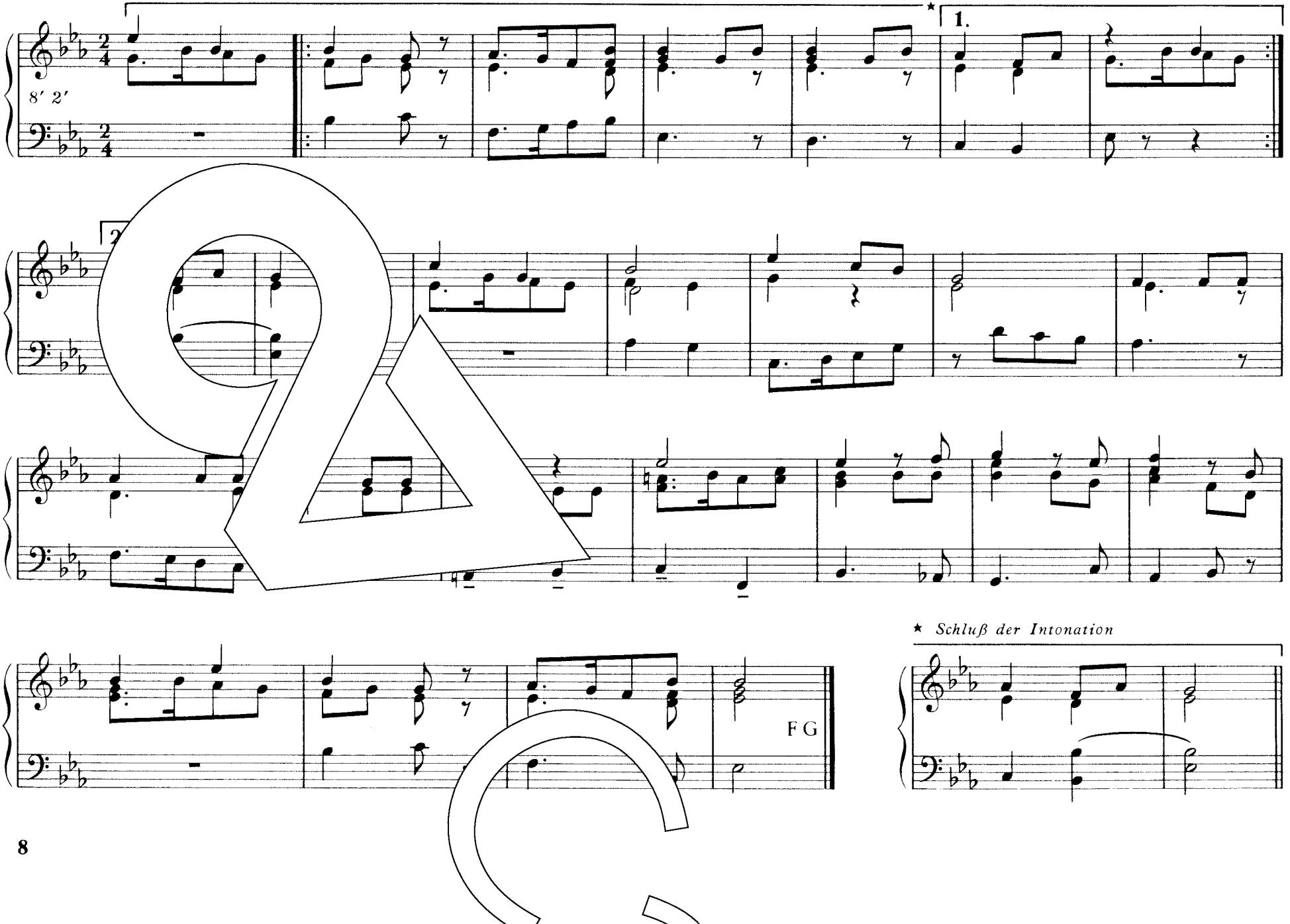

409 O du fröhliche

Weise: Sizilien vor 1789;
bei Johann Gottfried Herder 1802
Satz: Rolf Schweizer

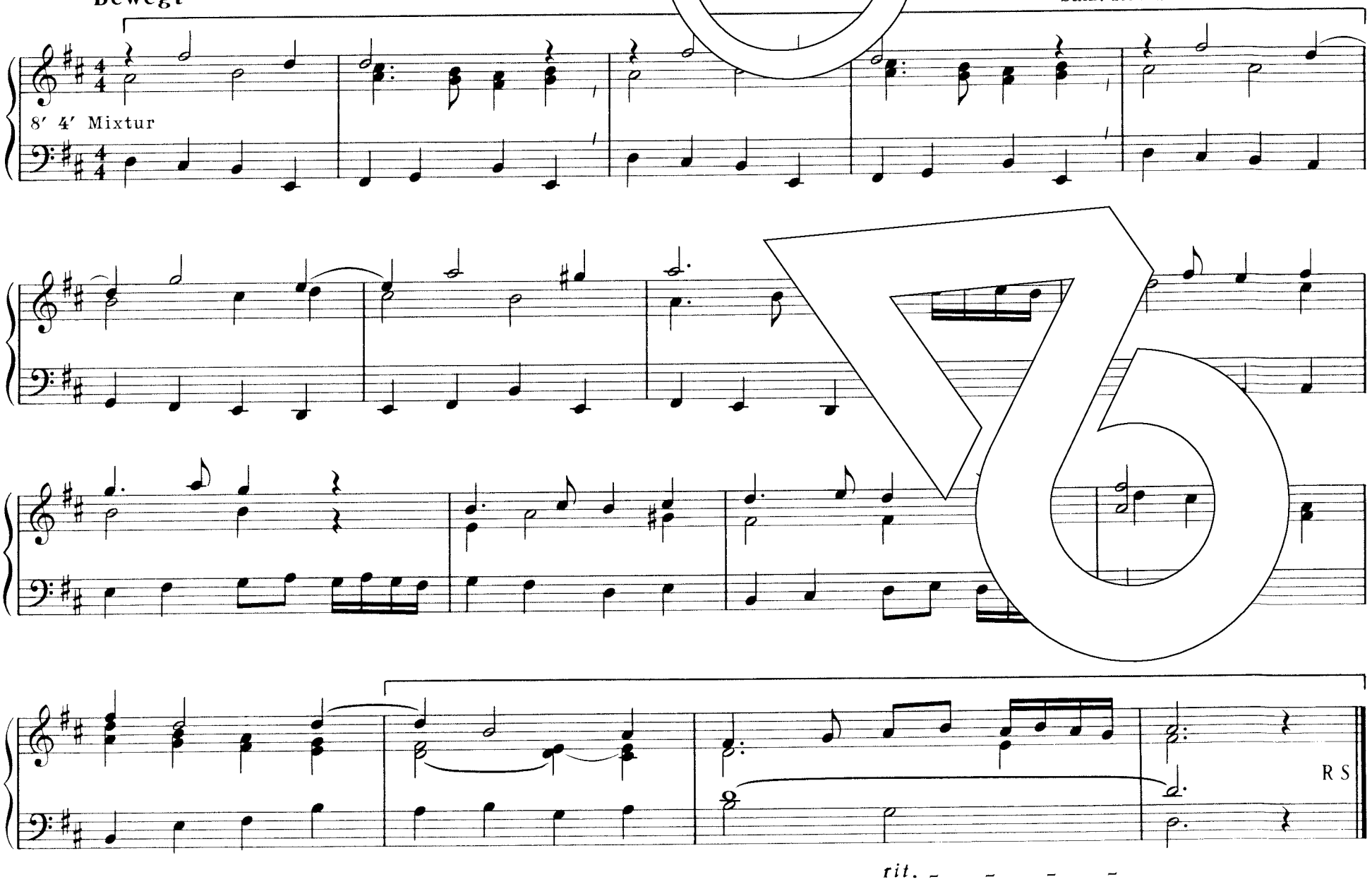

410 Stille Nacht, heilige Nacht

Weise: Franz Gruber 1818
Satz: Friedemann Gottschick

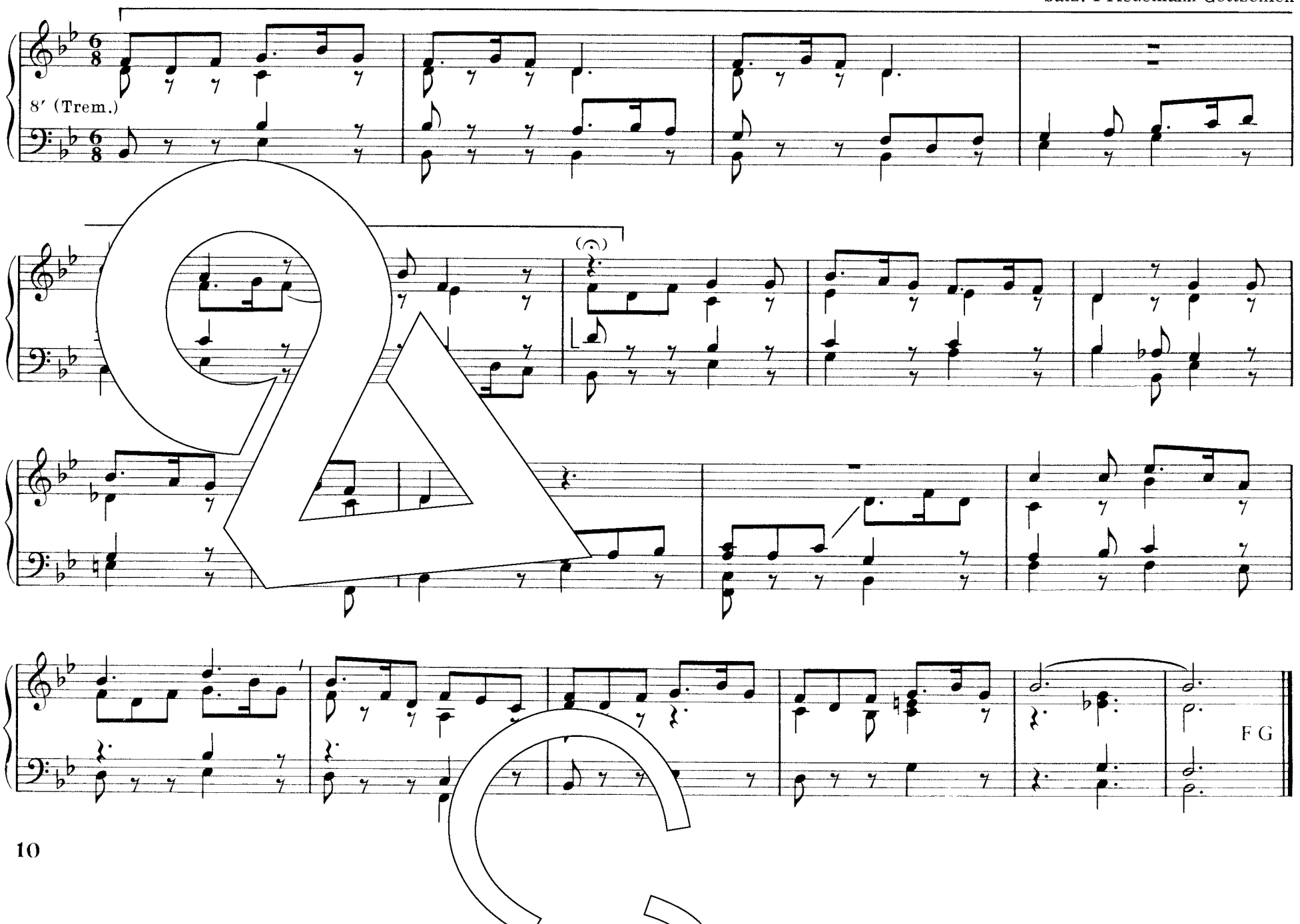

411 Kommet, ihr Hirten

Weise: Altböhmisch/Leipzig 1870
Satz: Ingeborg Kroeker

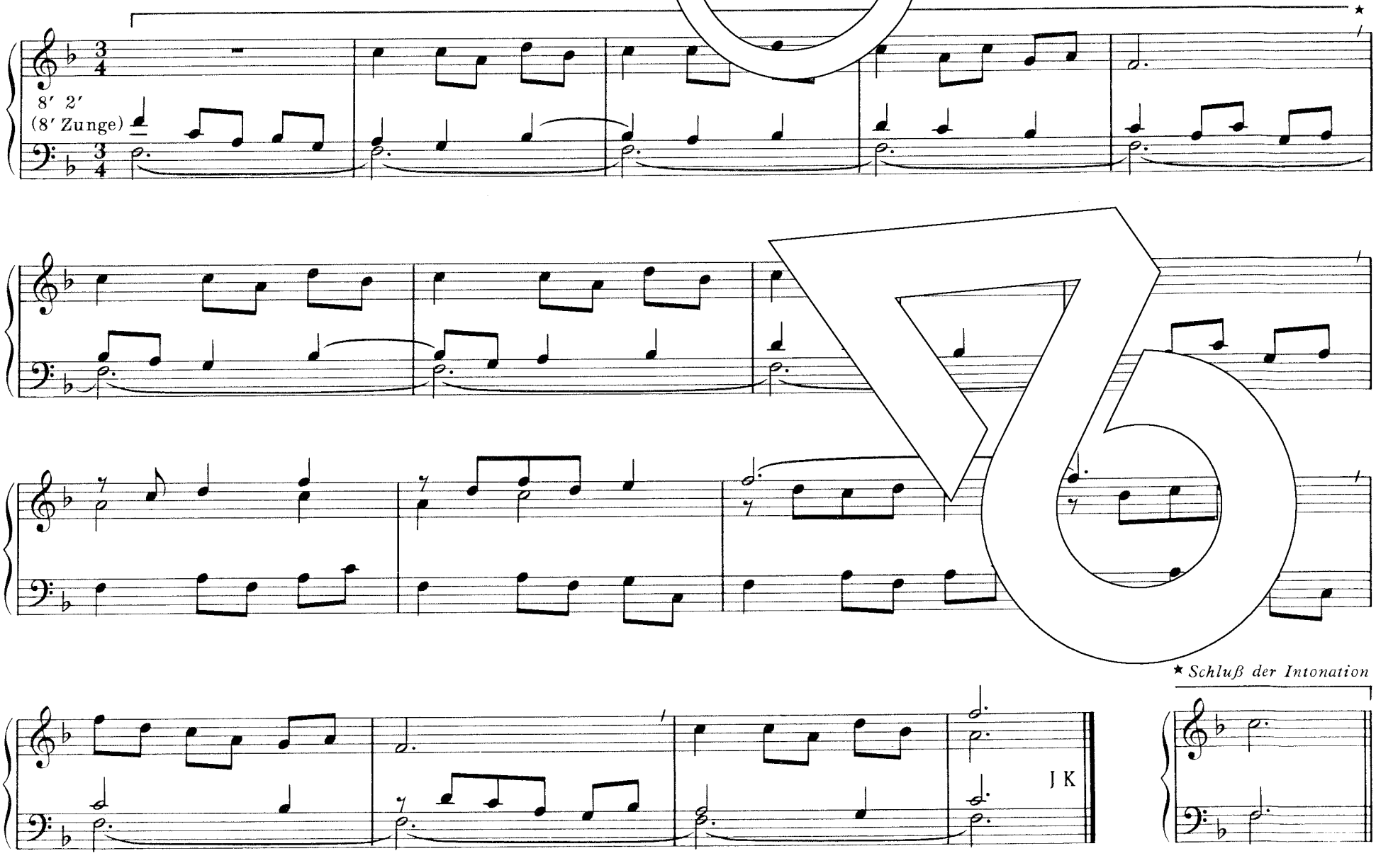

412 Mit den Hirten will ich gehen

Weise: August Rische 1885
Satz: Hartmut Schmidt

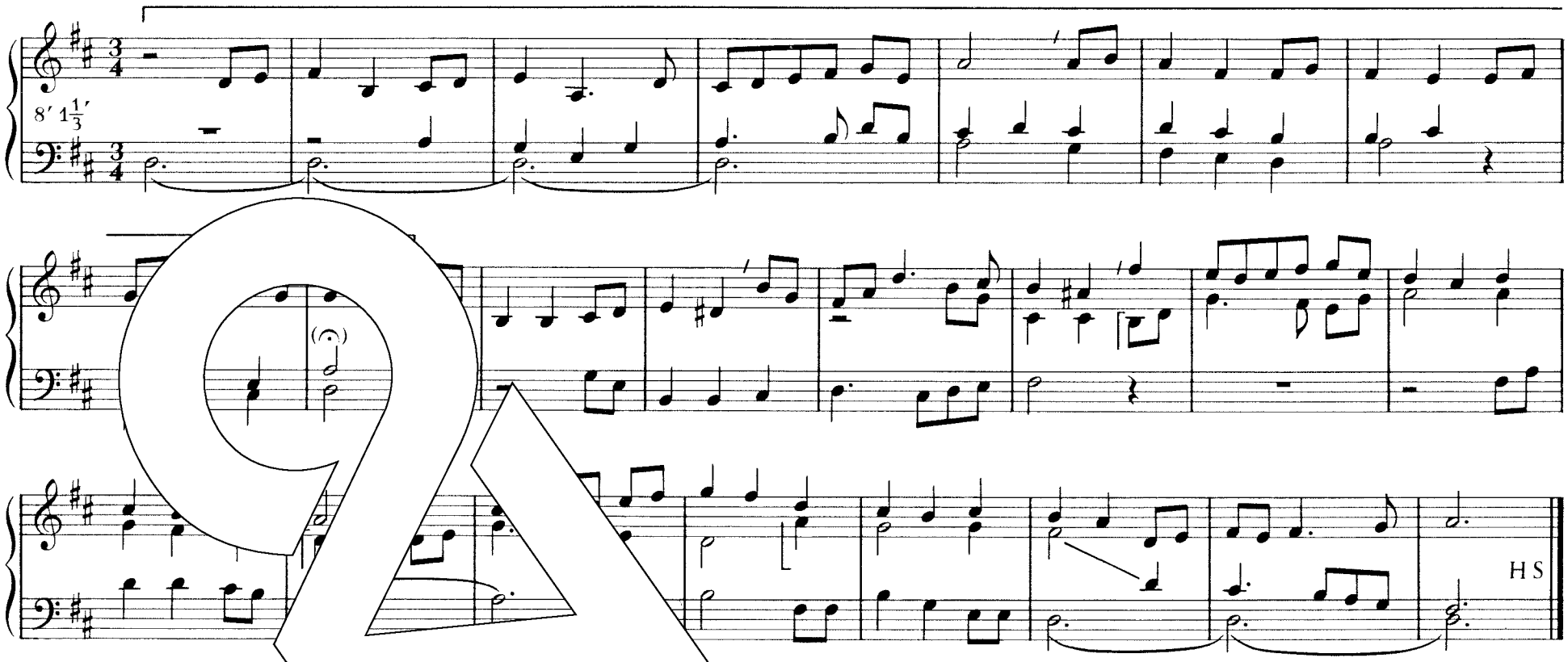

413 Du Kind, zu dieser heiligen Zeit

Weise: Gerhard Schwarz 1939
Satz: Gerhard Schwarz

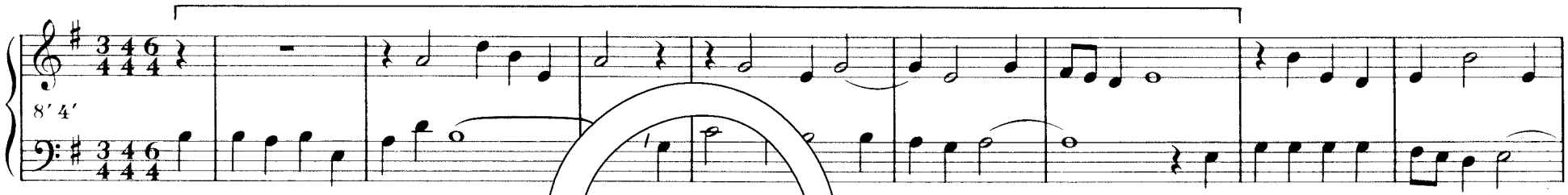

Eigentum des Bärenreiter-Verlags, Kassel und B 1

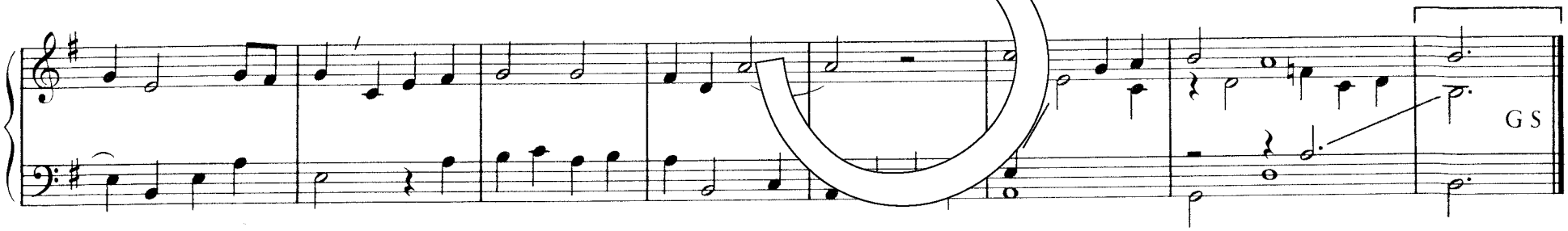

414 Wißt ihr noch, wie es geschehen

Weise: Christian Lahusen 1939
Satz: Friedemann Gottschick

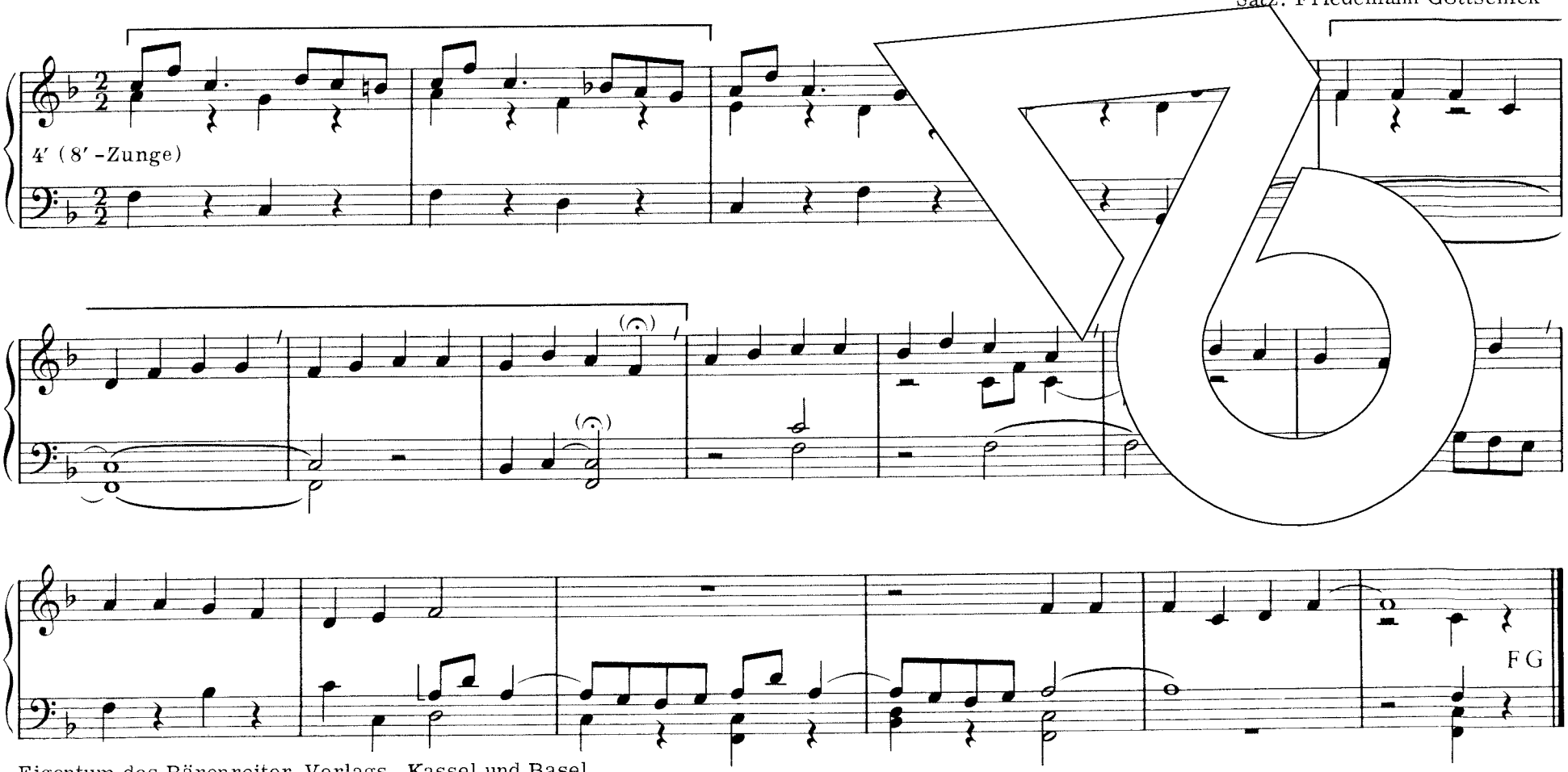

Eigentum des Bärenreiter-Verlags, Kassel und Basel

415 Das Jahr geht hin, nun segne du

Weise: Rolf Hallensleben 1956
Satz: Martin Hopfmüller

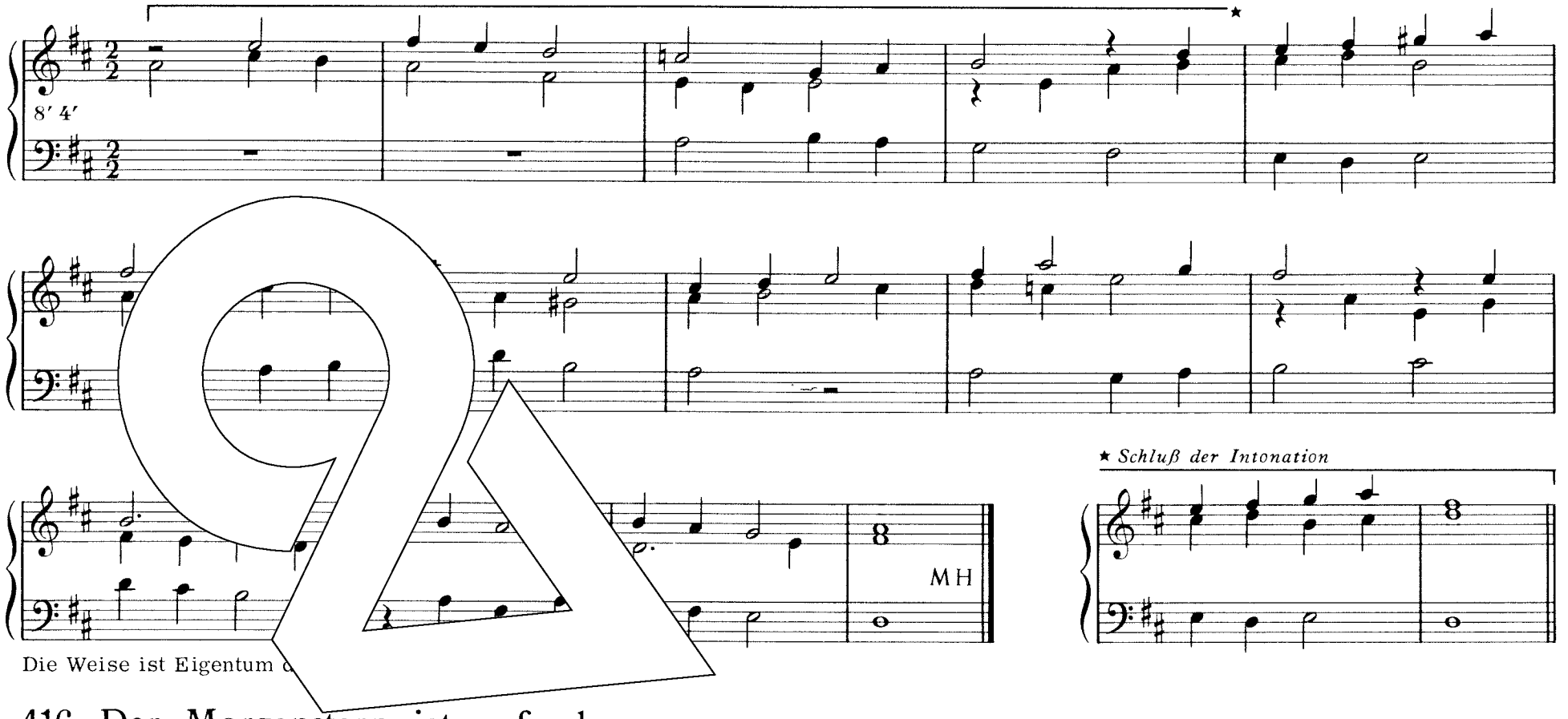

Die Weise ist Eigentum d

416 Der Morgenstern ist aufgedrungen

Weise: Ursprünglich weltlich;
geistlich Michael Praetorius 1609
Satz: Dieter Wellmann

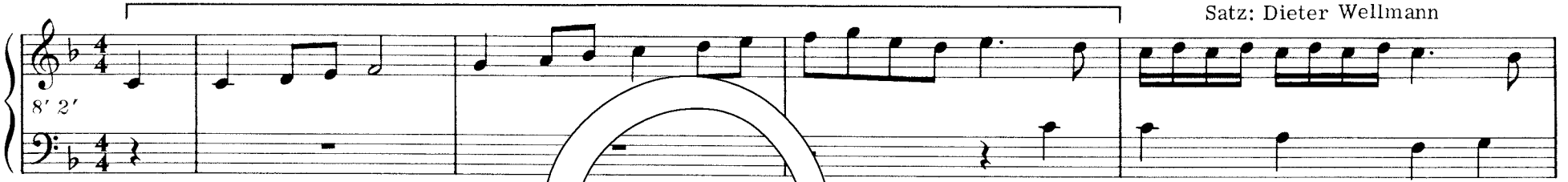

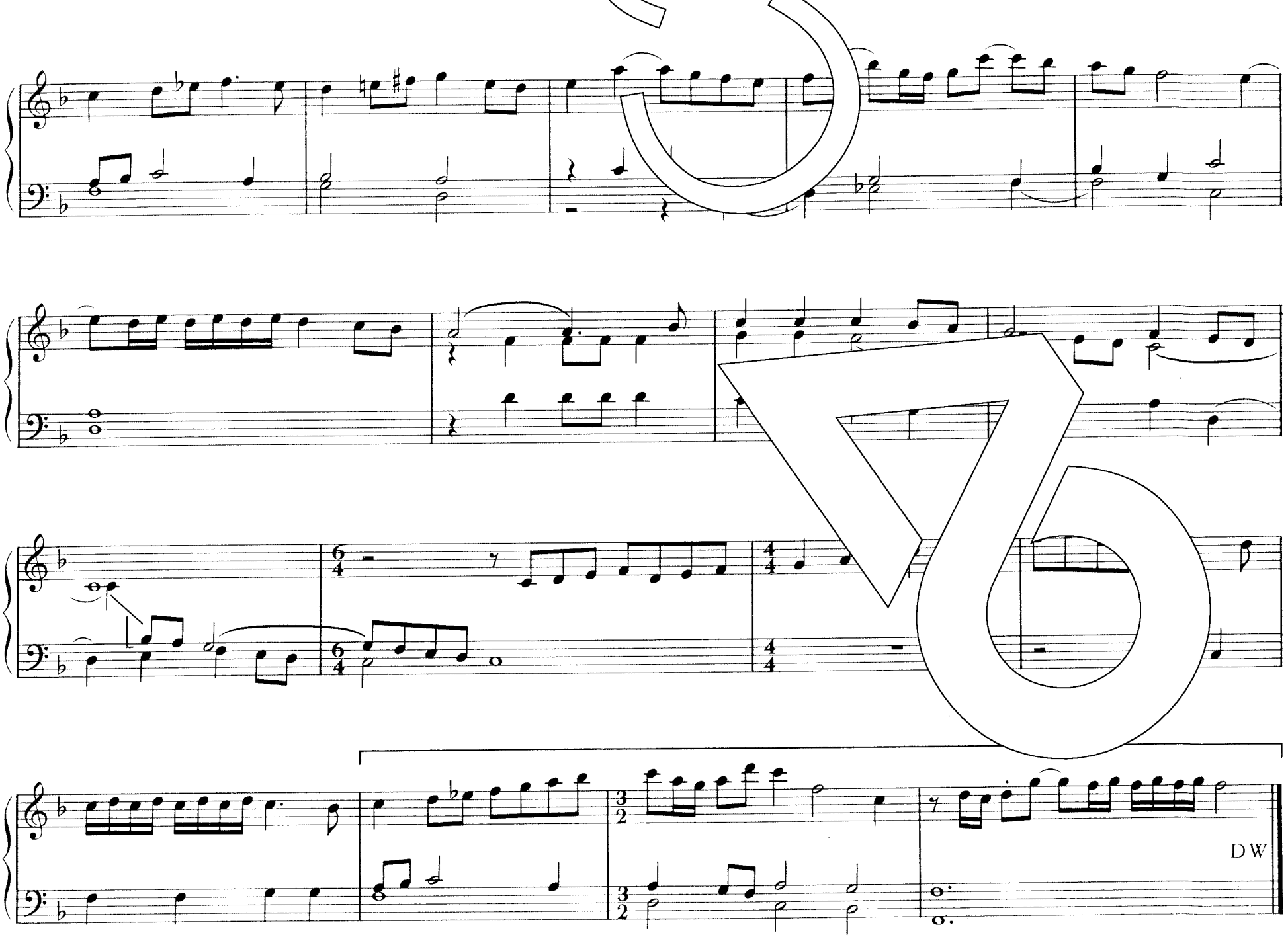
DW

417 Du Morgenstern, du Licht vom Licht

Auch für 428, 460, 487

Weise: Herr Gott, dich loben alle wir/Genf 1551
Satz: Hans-Dieter Möller

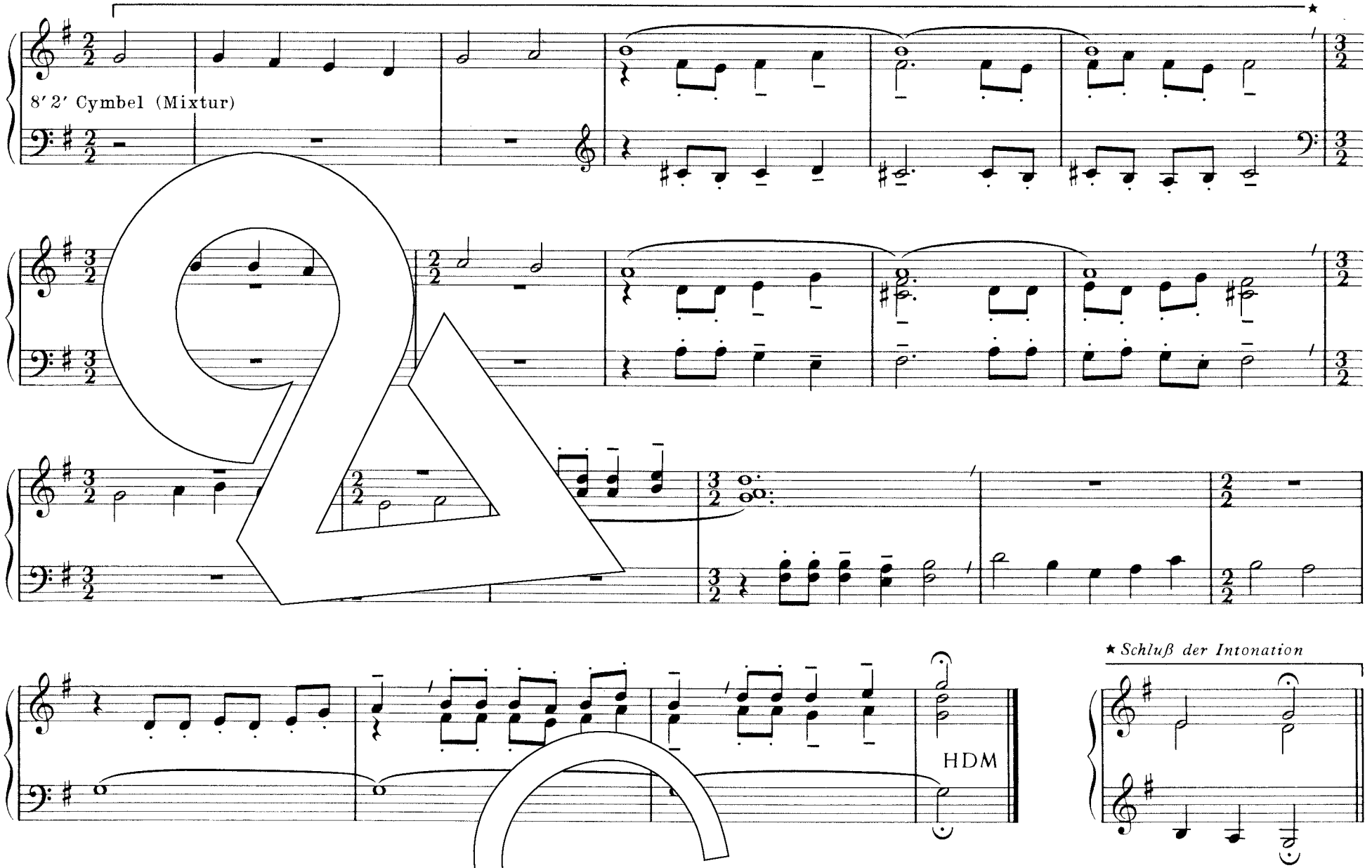

418 Licht, das in die Welt gekommen

Weise: Gott des Himmels und der Erden
/Heinrich Albert 1642
Satz: Hans Schmidt-Mannheim

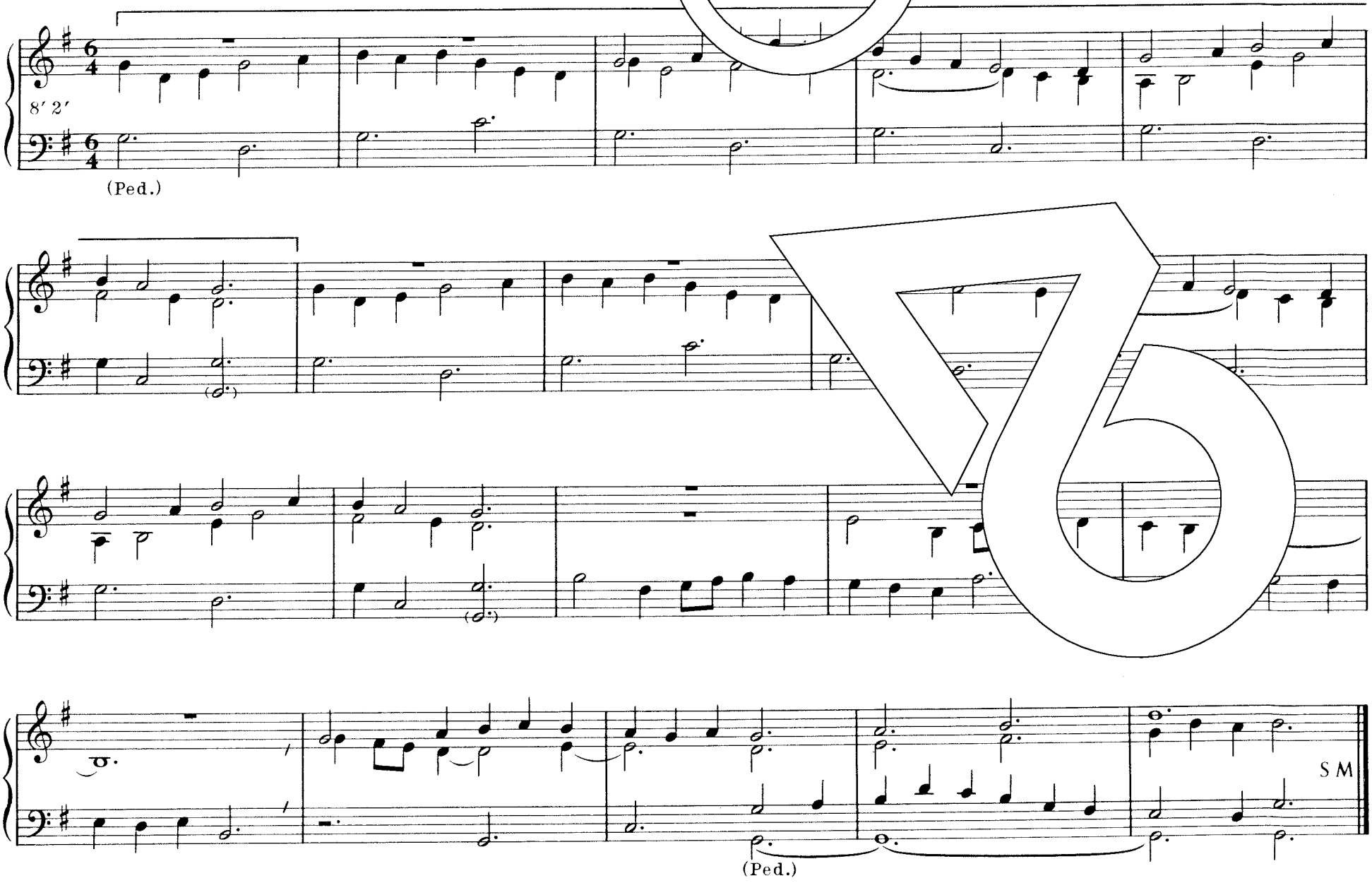

419 Herr Jesu Christ, dein teures Blut

Weise: O Jesu Christ, meins Lebens Licht
/Königsberg (Ostpreußen) 1602/Leipzig 1625
Satz: Rolf Schweizer

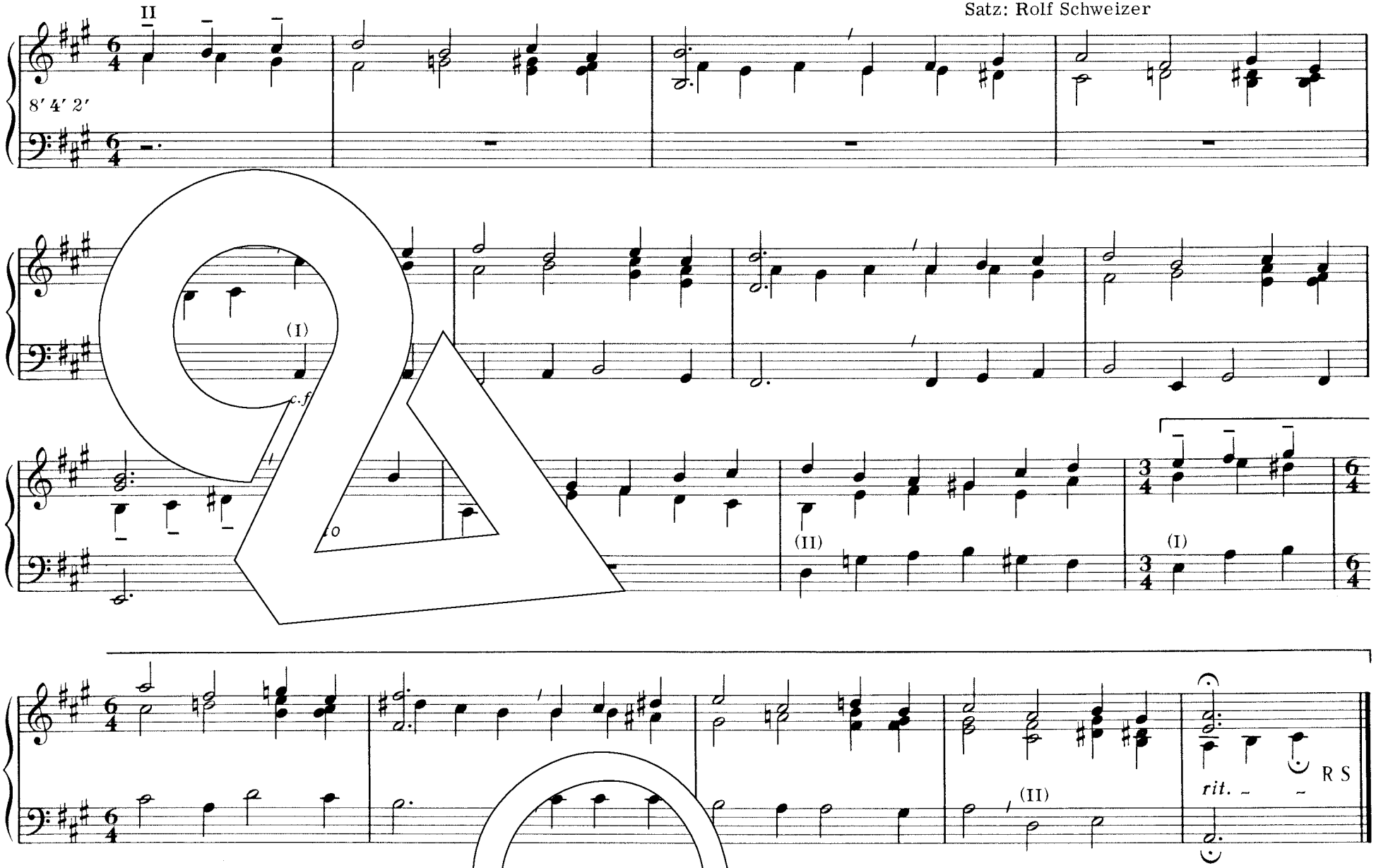

420 Eines wünsch ich mir vor allem andern

Auch für 476

Weise: Brüdergemeine nach 1735
Satz: Dieter Wellmann

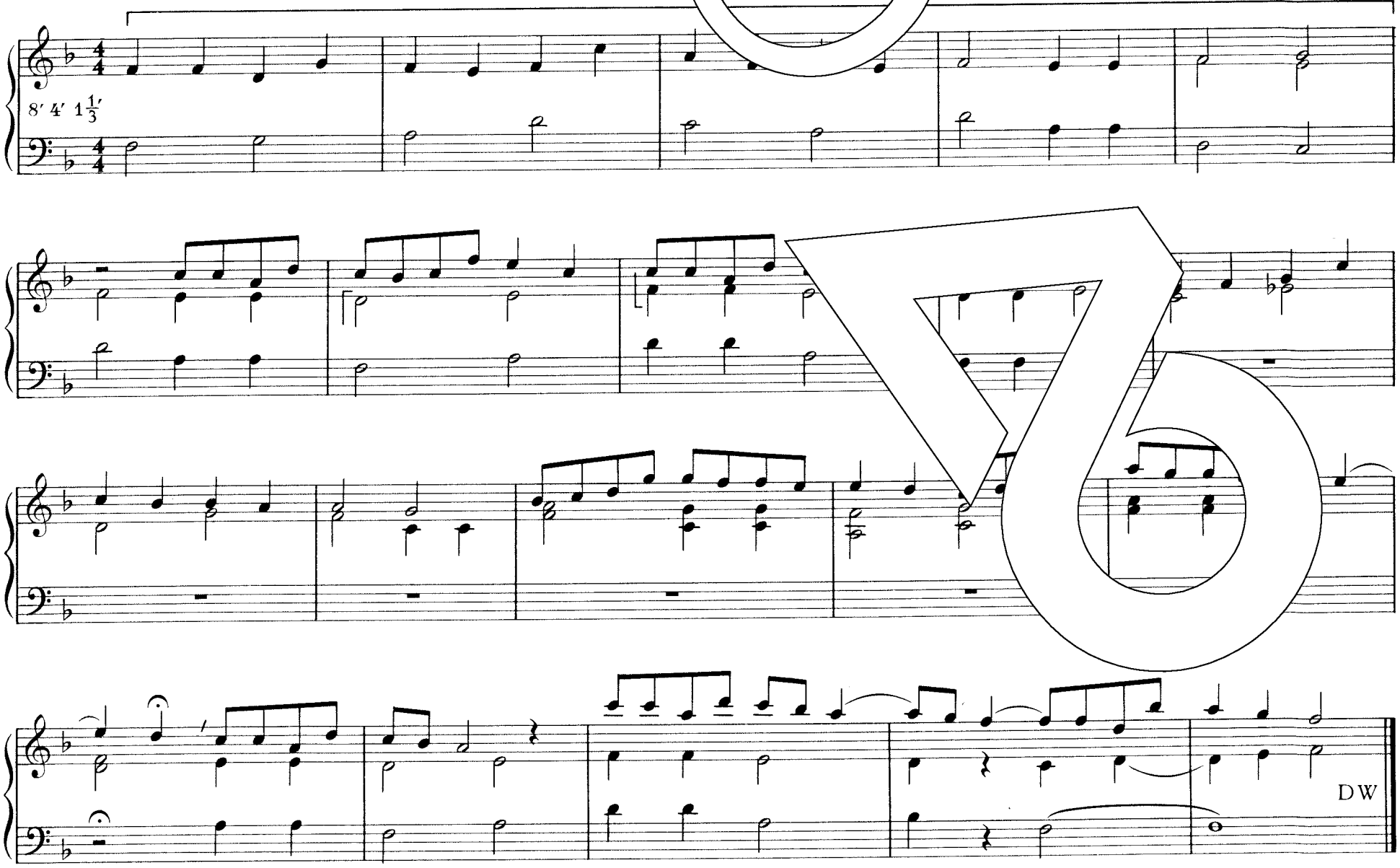

421 Nun gehören unsre Herzen

Weise: Nürnberg 1684
Satz: Dieter Kroeker

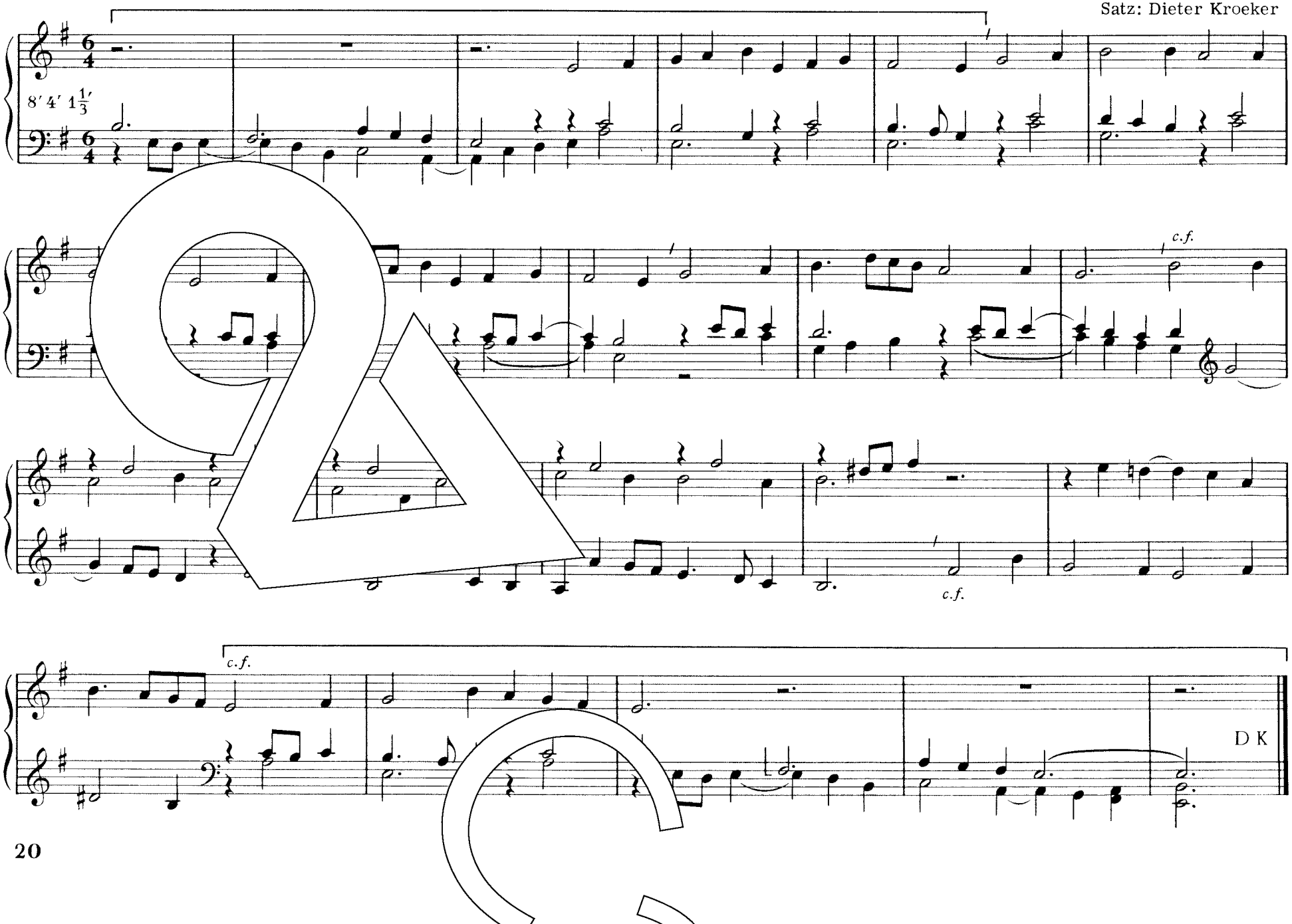

422 Ich steh an deinem Kreuz, Herr Christ

Weise: Horst Weber 1965
Satz: Friedemann Gottschick

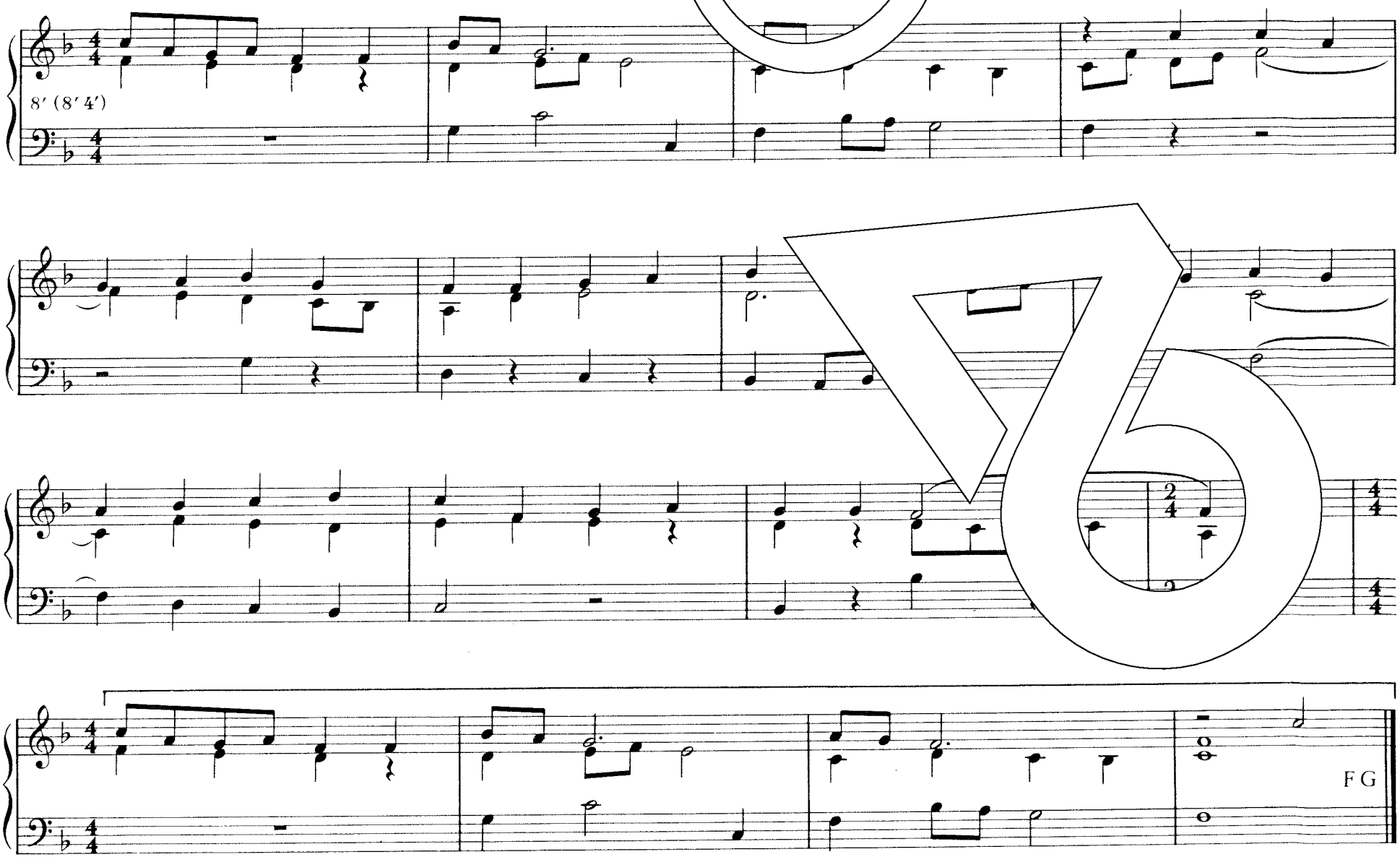

Die Weise ist Eigentum des Komponisten

423 Der du, Herr Jesu, Ruh und Rast

Weise: Nun laßt uns den Leib
begraben/Wittenberg 1544
Satz: Hartmut Schmidt

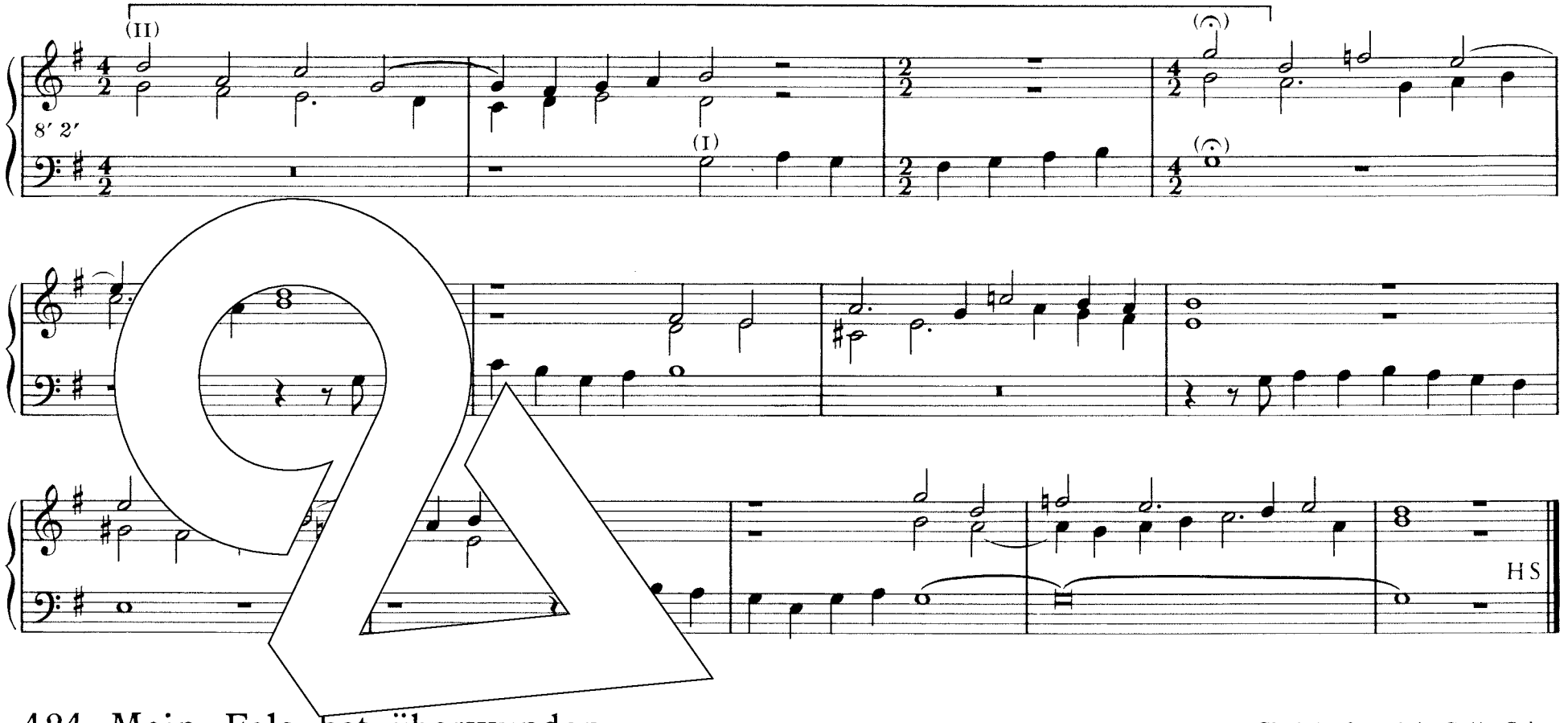

424 Mein Fels hat überwunden

Weise: Herr Christ, der einig Gotts Sohn;
15. Jahrhundert/geistlich Wittenberg 1524
Satz: Klaus Knigge

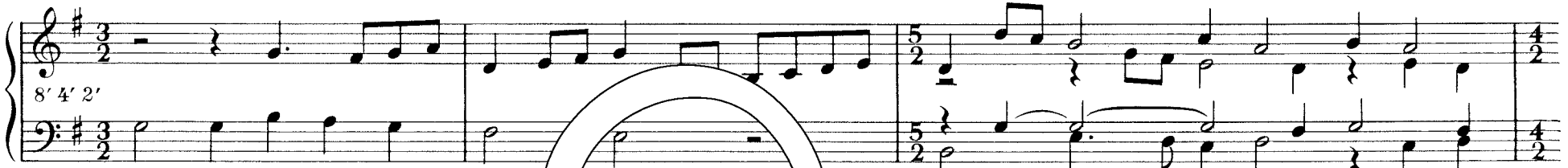

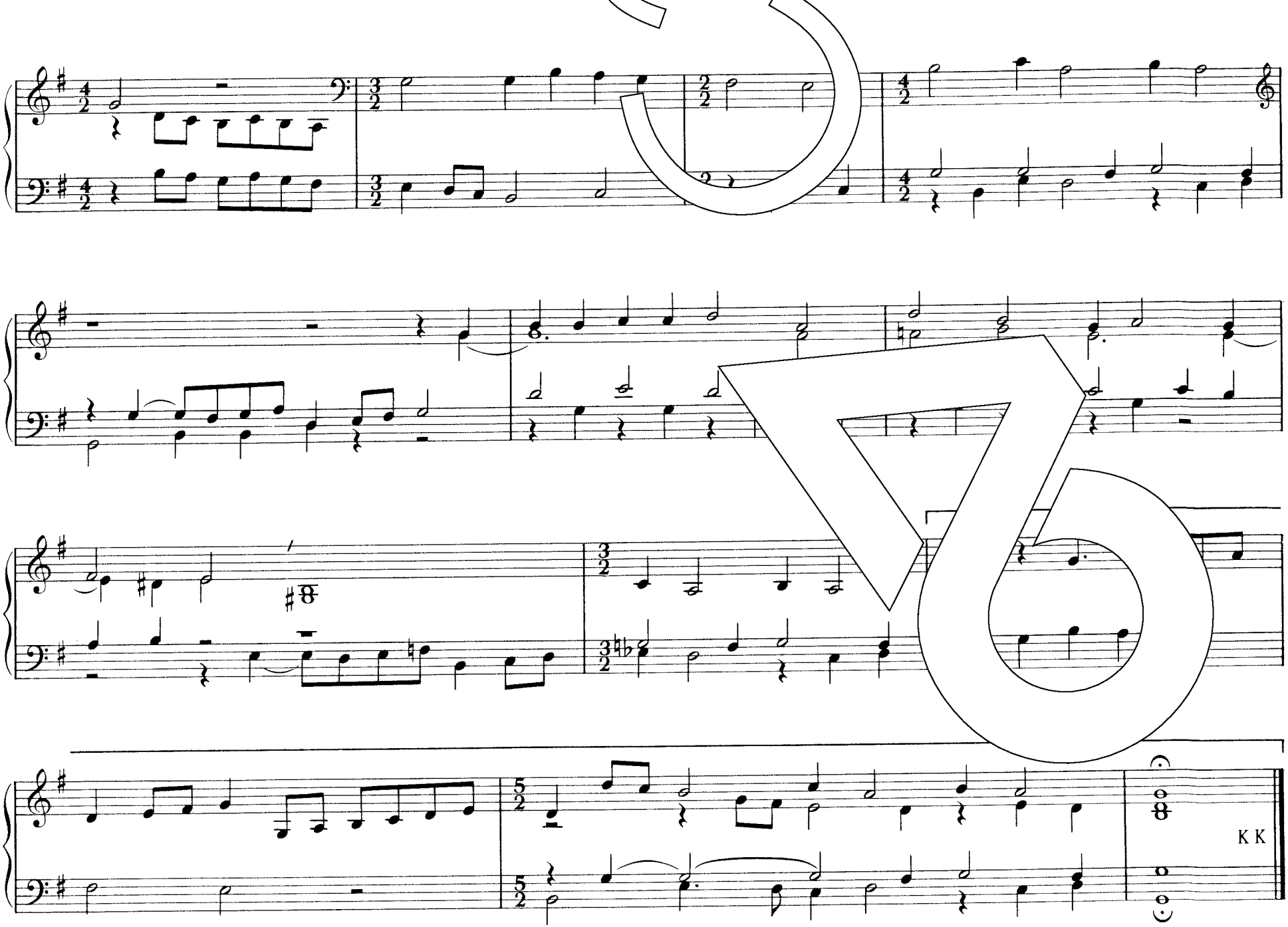
K K

425 O herrlicher Tag, o fröhliche Zeit

Weise: O heiliger Geist,
o heiliger Gott/Köln 1623
Satz: Rolf Schweizer

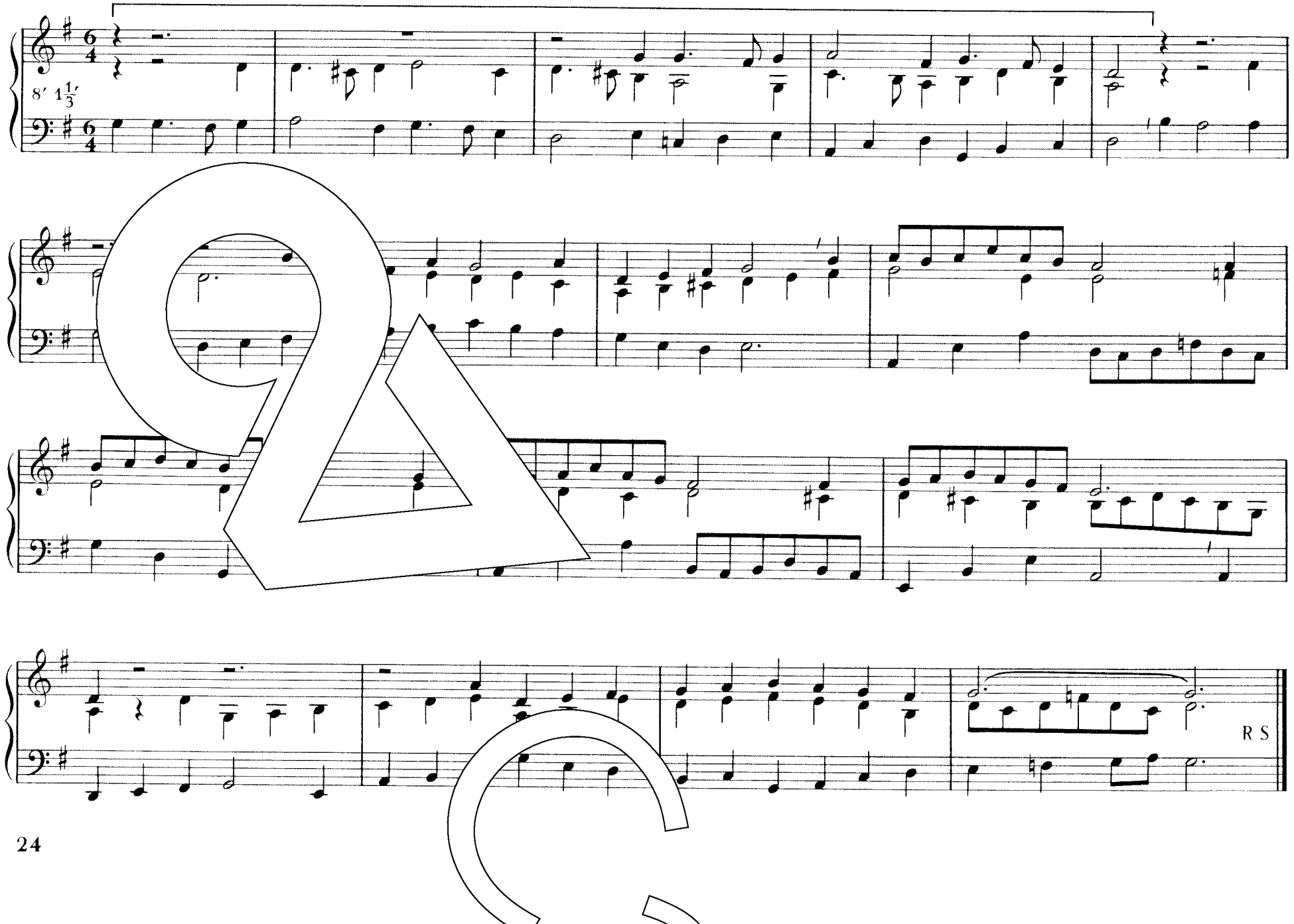

426 Wir danken dir, Herr Jesu Christ

Weise: Erschienen ist der herrlich Tag;
Mittelalterlich/Nikolaus Herman 1560
Satz: Hans Schmidt-Mannheim

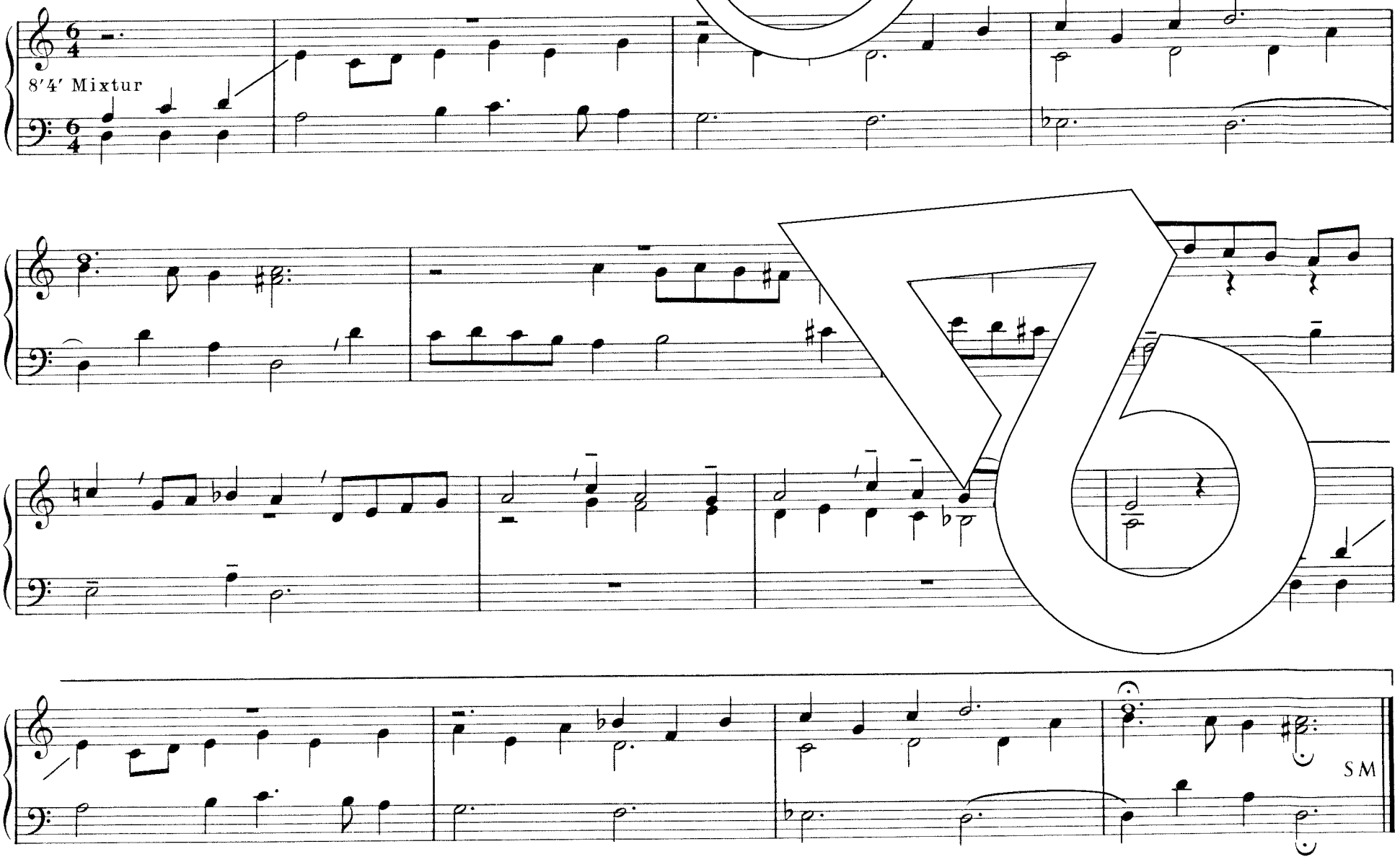

427 Geist des Glaubens, Geist der Stärke

Auch für 432, 552

Weise: O Durchbrecher aller Bande/Halle 1704
Satz: Ingeborg Kroeker

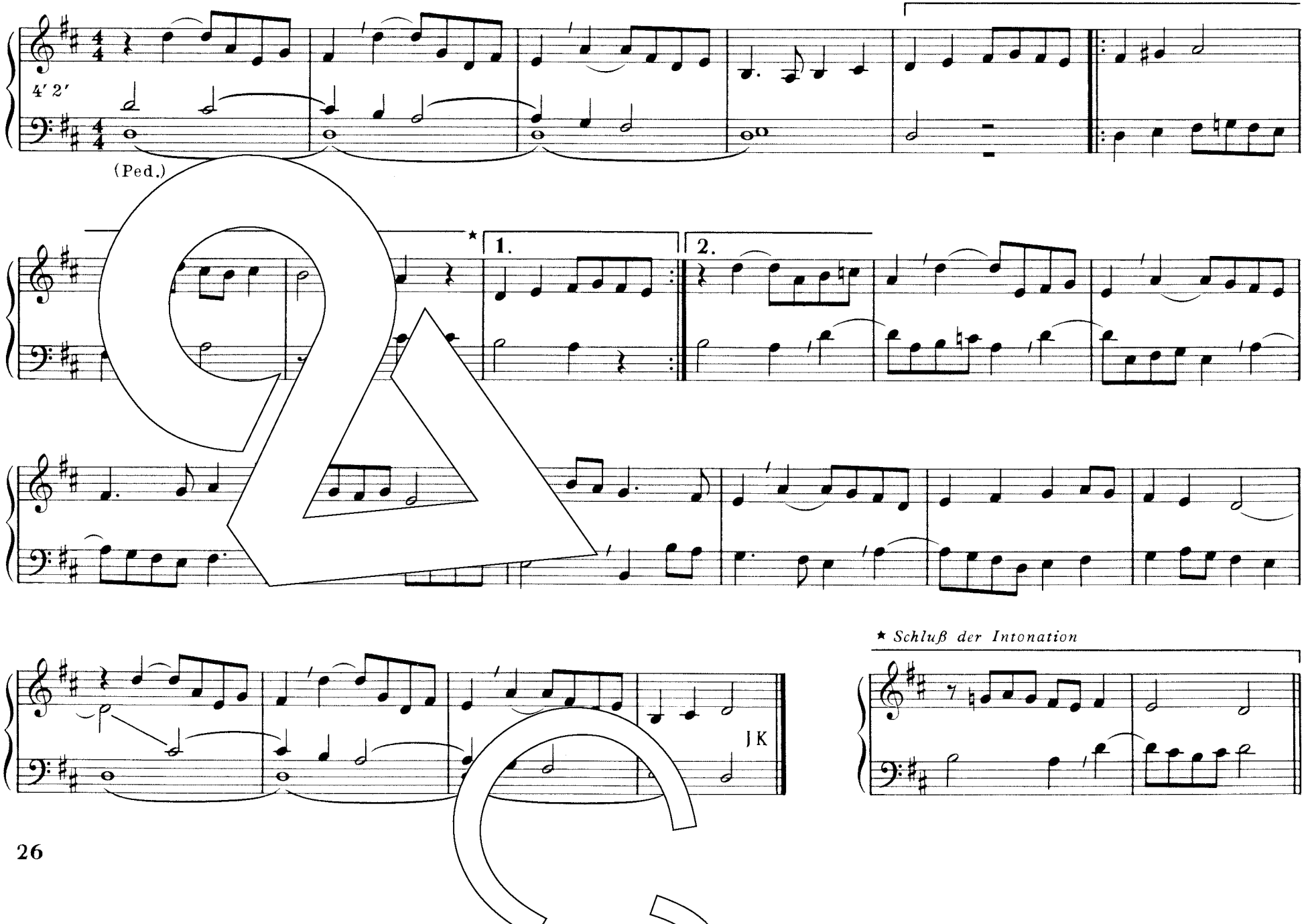

428 Ich glaub an dich, du höchster Geist

Siehe 417

429 Nun rüste dich, o Christenheit

Weise: Böhmische Brüder 1566
Martin Hopfmüller

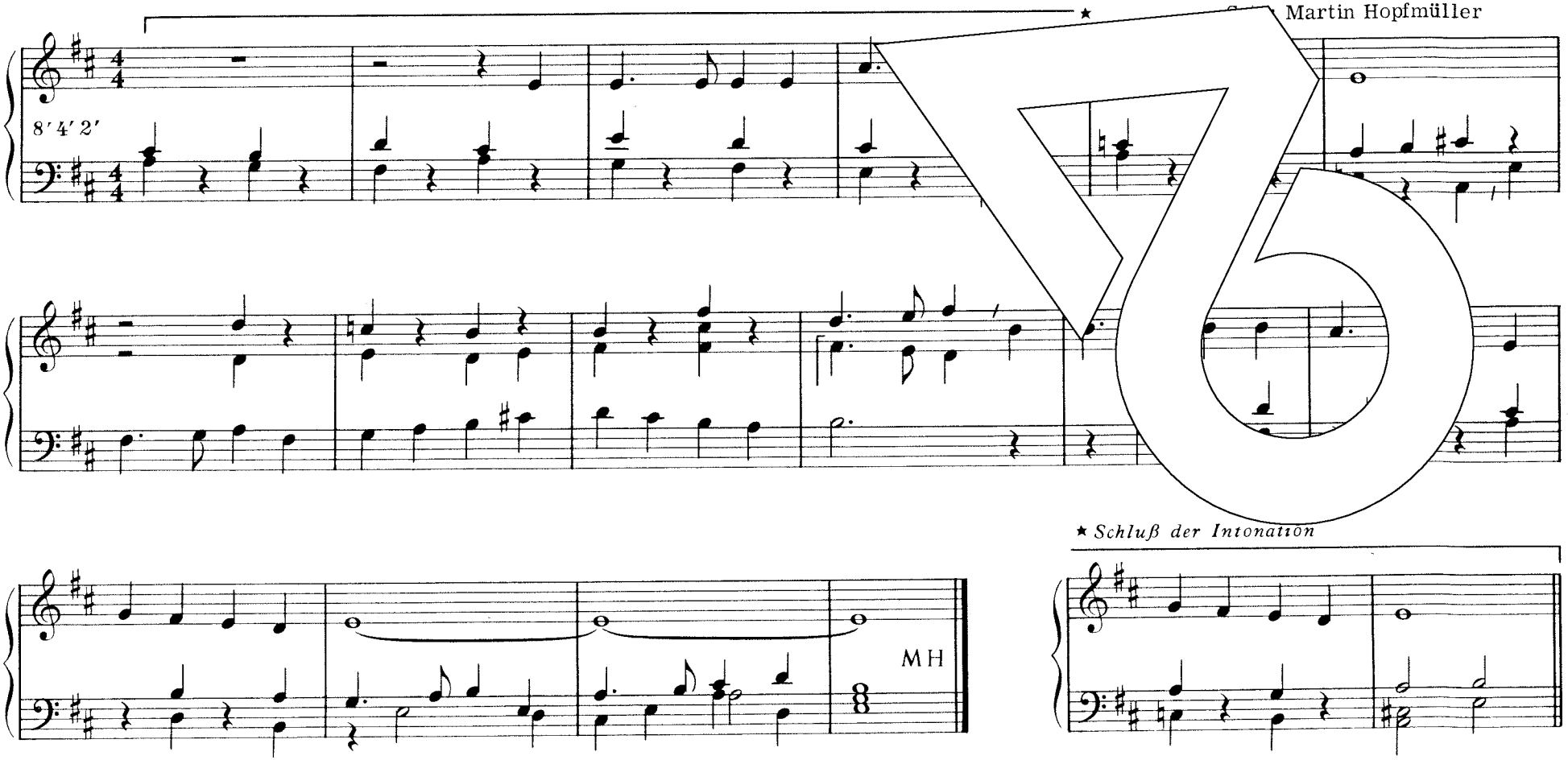

433 Walte, walte nah und fern

Weise: Halle 1704
Satz: Hartmut Schmidt

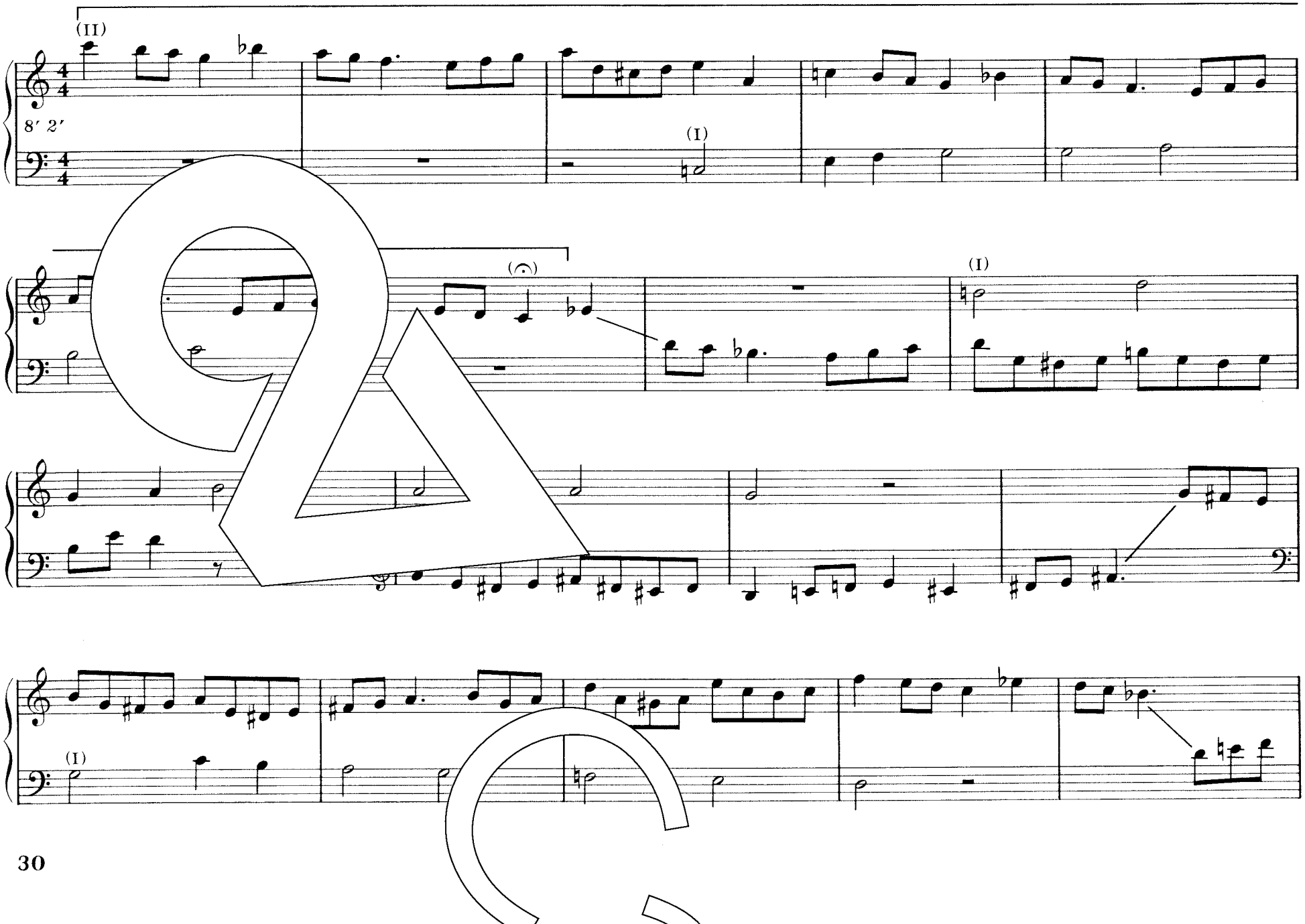

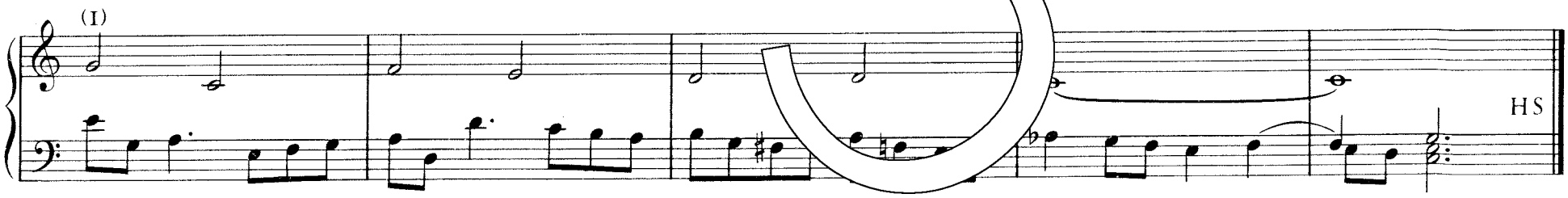

434 Es ist ein Wort ergangen

Weise: Rolf Hallensleben 1957
Satz: Hans Schmidt-Mannheim

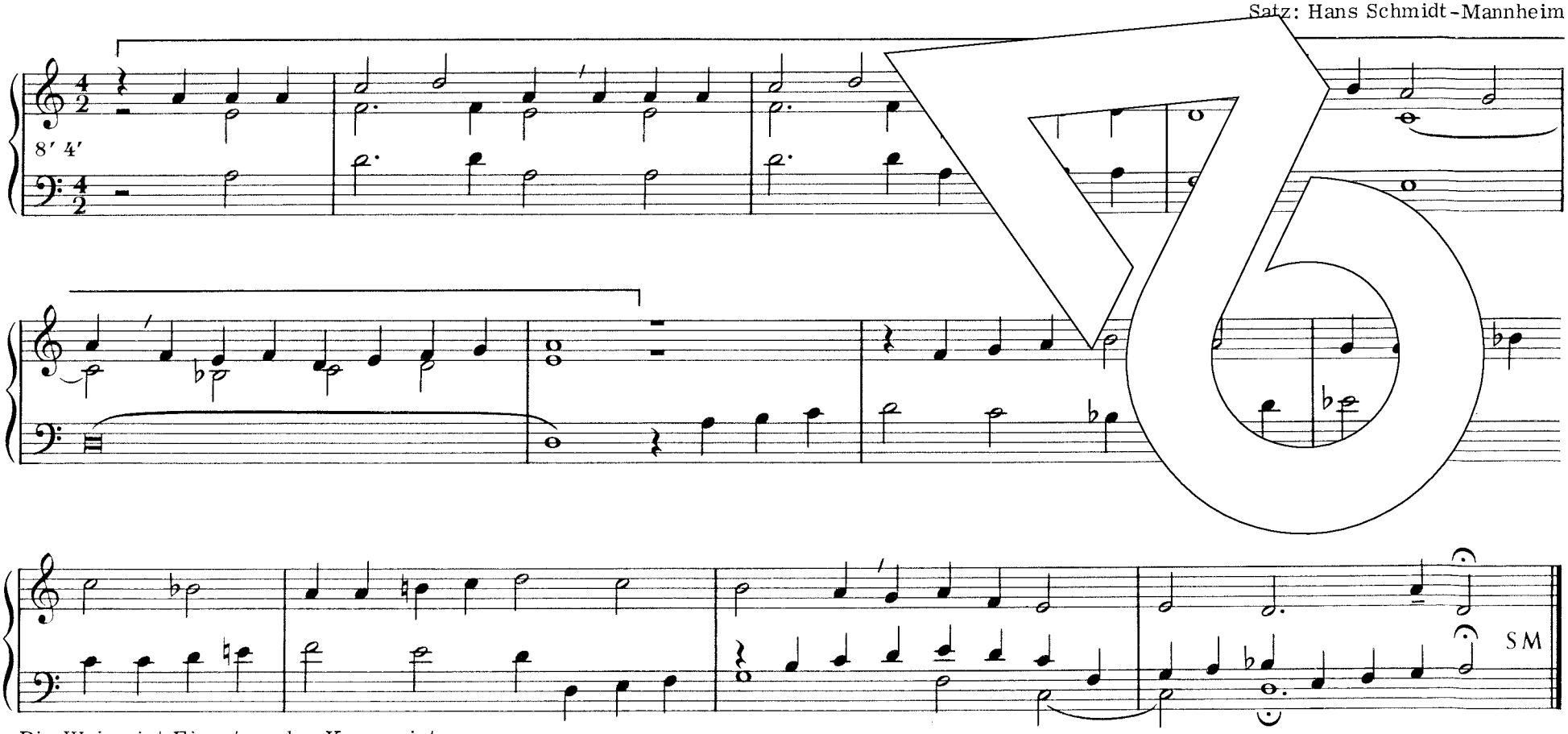

Die Weise ist Eigentum des Komponisten

435 Ach lieber Herre Jesu Christ, weil du...

Weise: Straßburg um 1400
Satz: Hans Schmidt-Mannheim

Ruhig

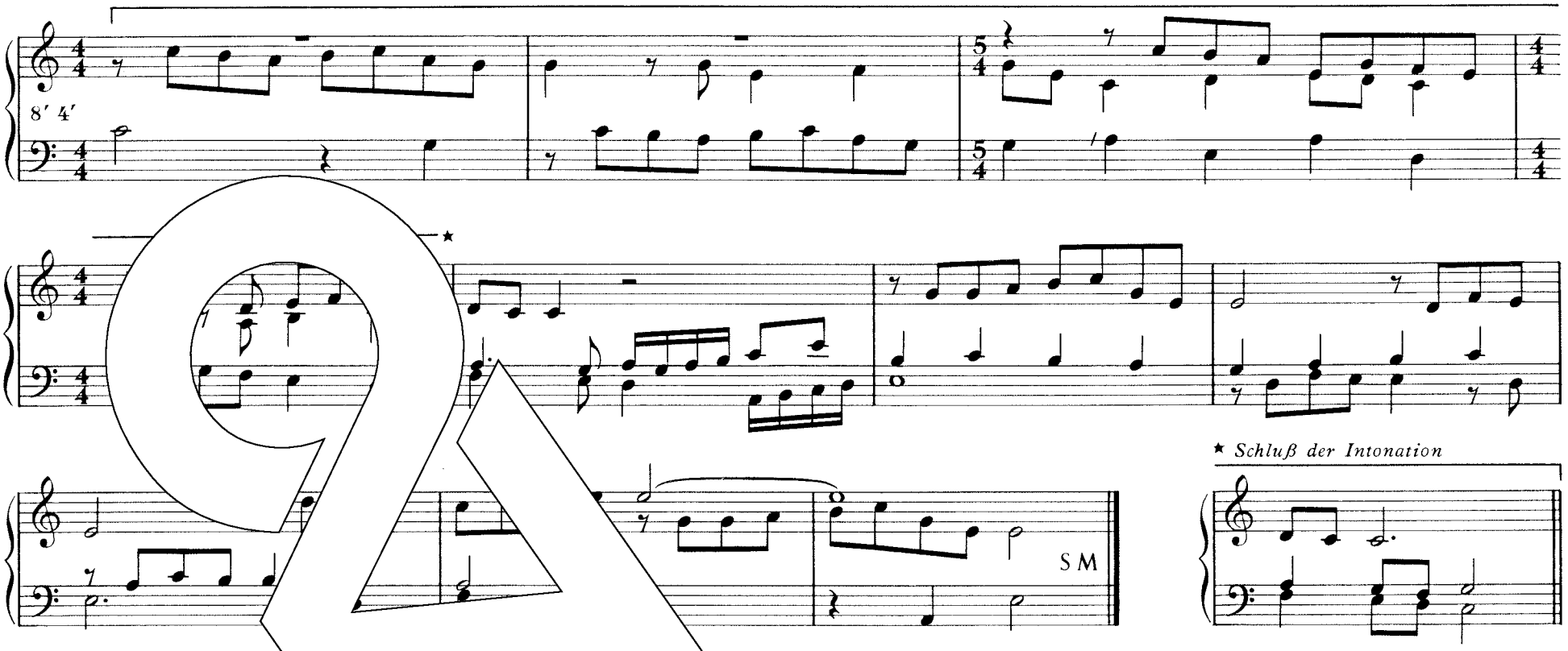

436 Mein Schöpfer, steh mir bei

Weise: Franz Heinrich Christoph Meyer 1741
Satz: Hans-Dieter Möller

Ruhig

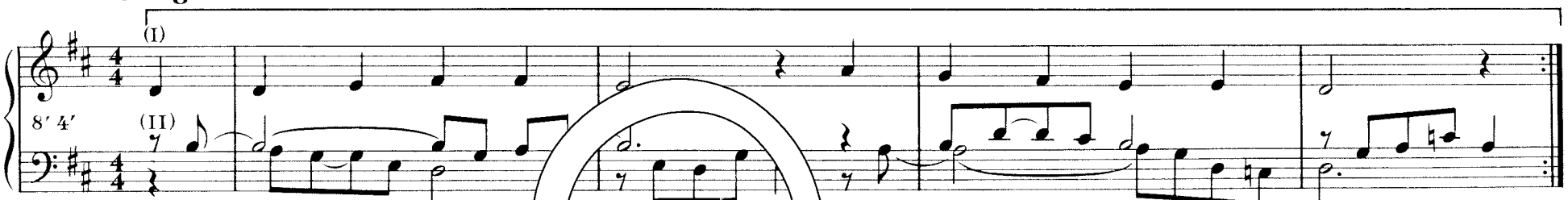

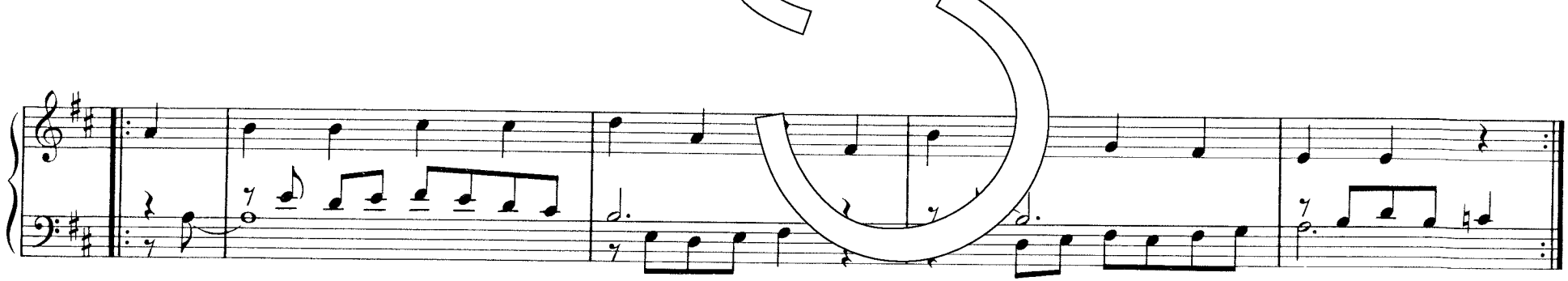

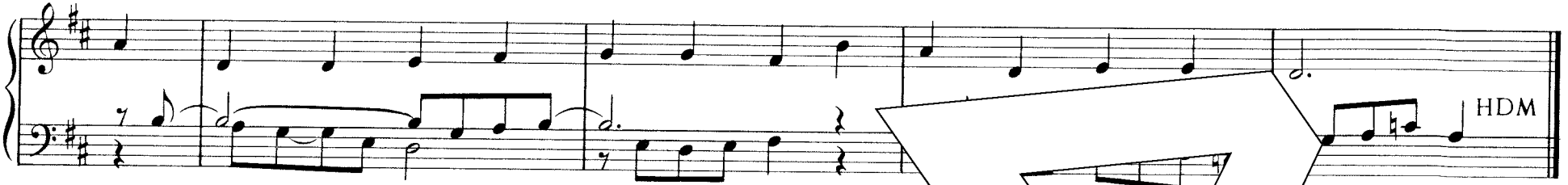

437 Nun schreib ins Buch des Lebens

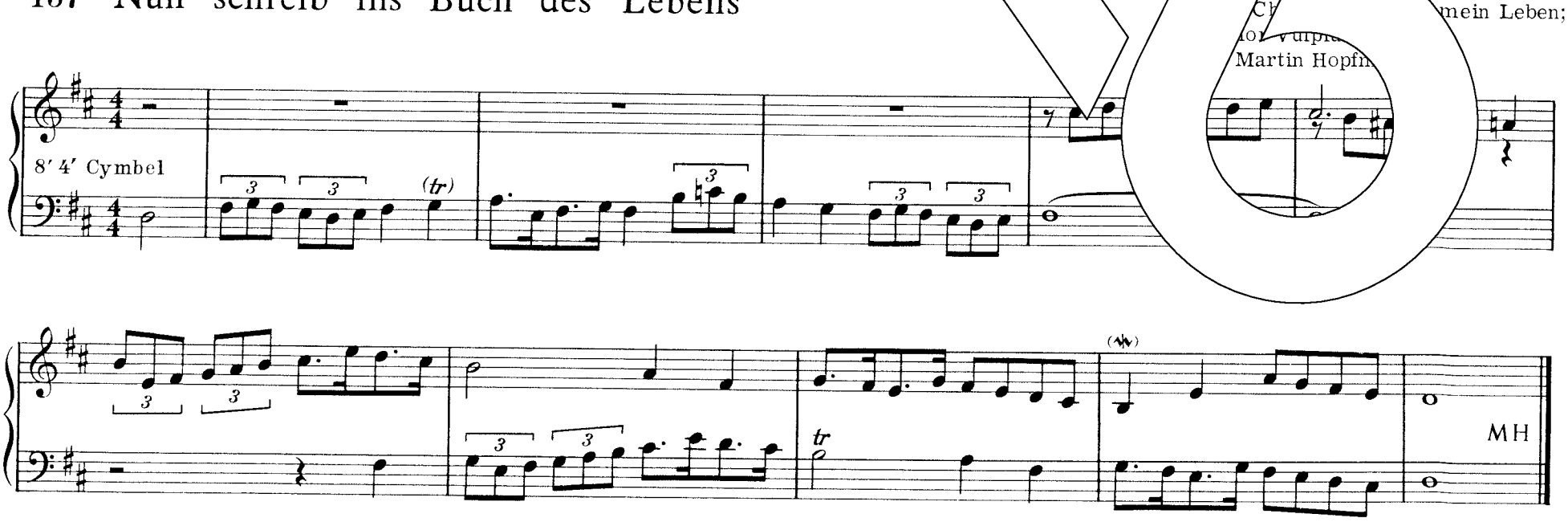

438 Wir bringen, Herr, dies Kind zu dir

Weise: Herr Jesu Christ, dich zu uns wend/ Gochsheim (Franken) 1628
Satz: Dieter Kroeker

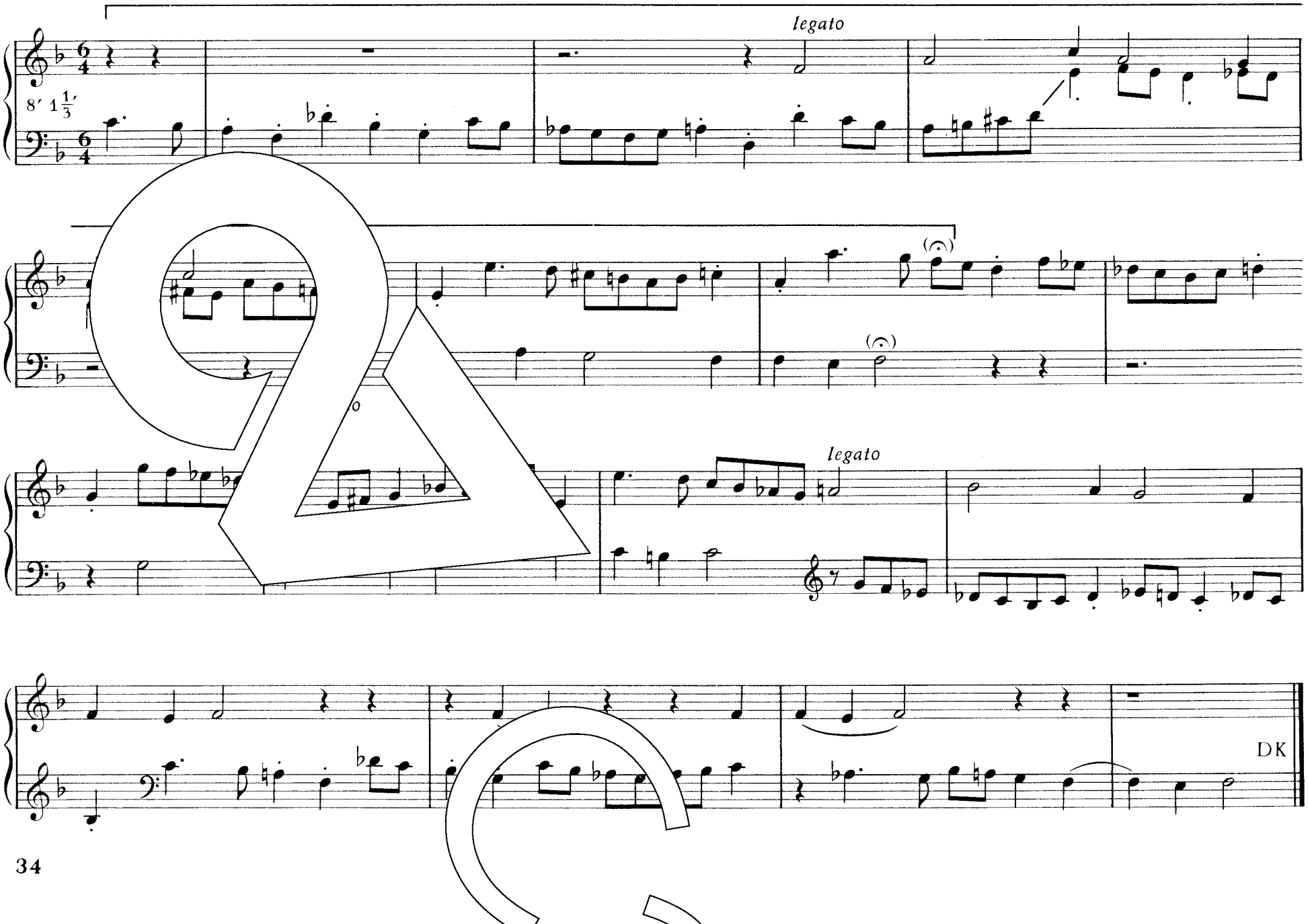

439 Warum willst du draußen stehen

Auch für 454, 506

Weise: Freu dich sehr, o meine Seele;
15. Jahrhundert/geistlich Genf 1551
Satz: Hans Schmidt-Mannheim

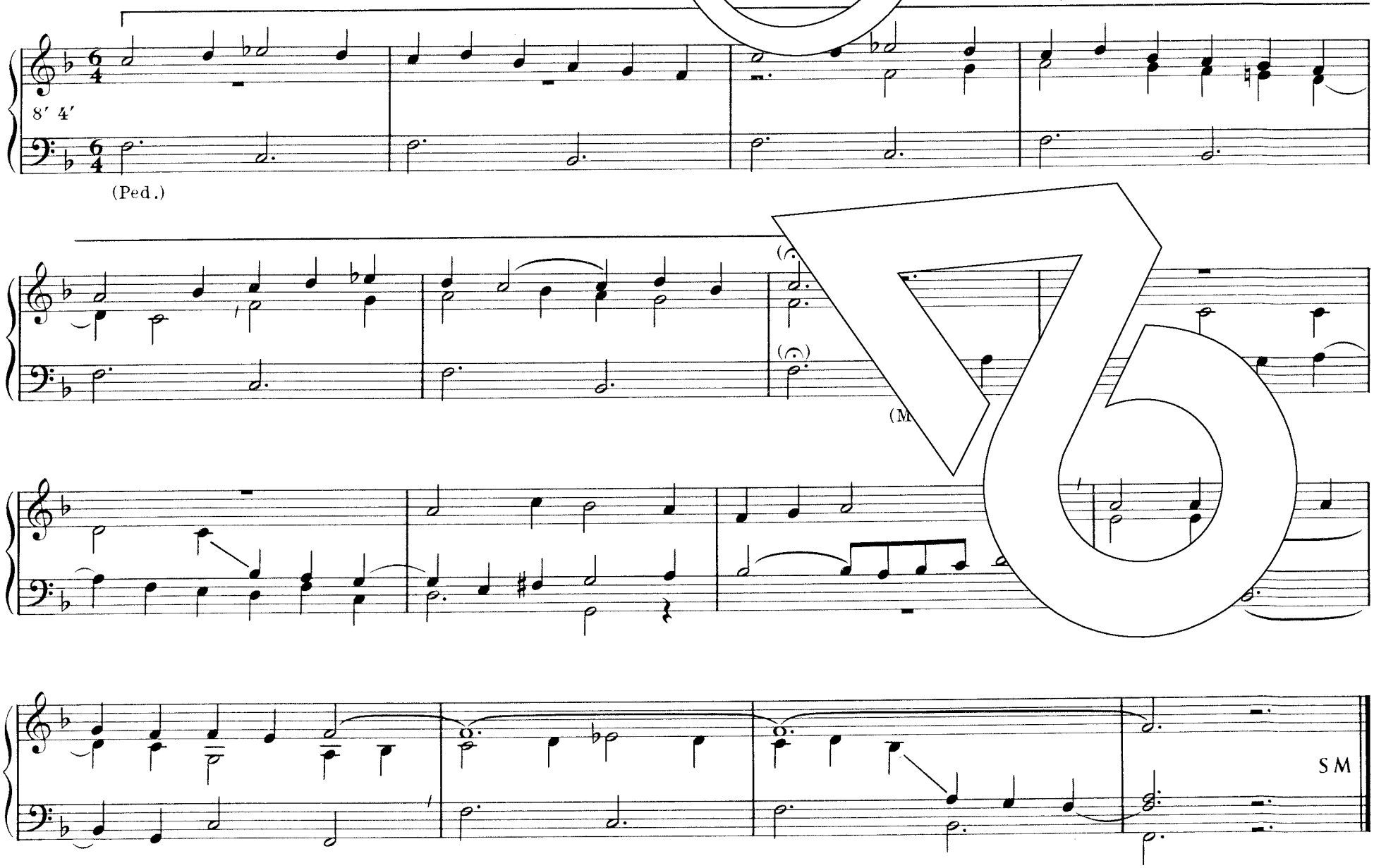

440 Ich komme, Herr, und suche dich

Weise: Ein Lämmlein geht und trägt die Schuld/Wolfgang Dachstein 1525
Satz: Hans-Dieter Möller

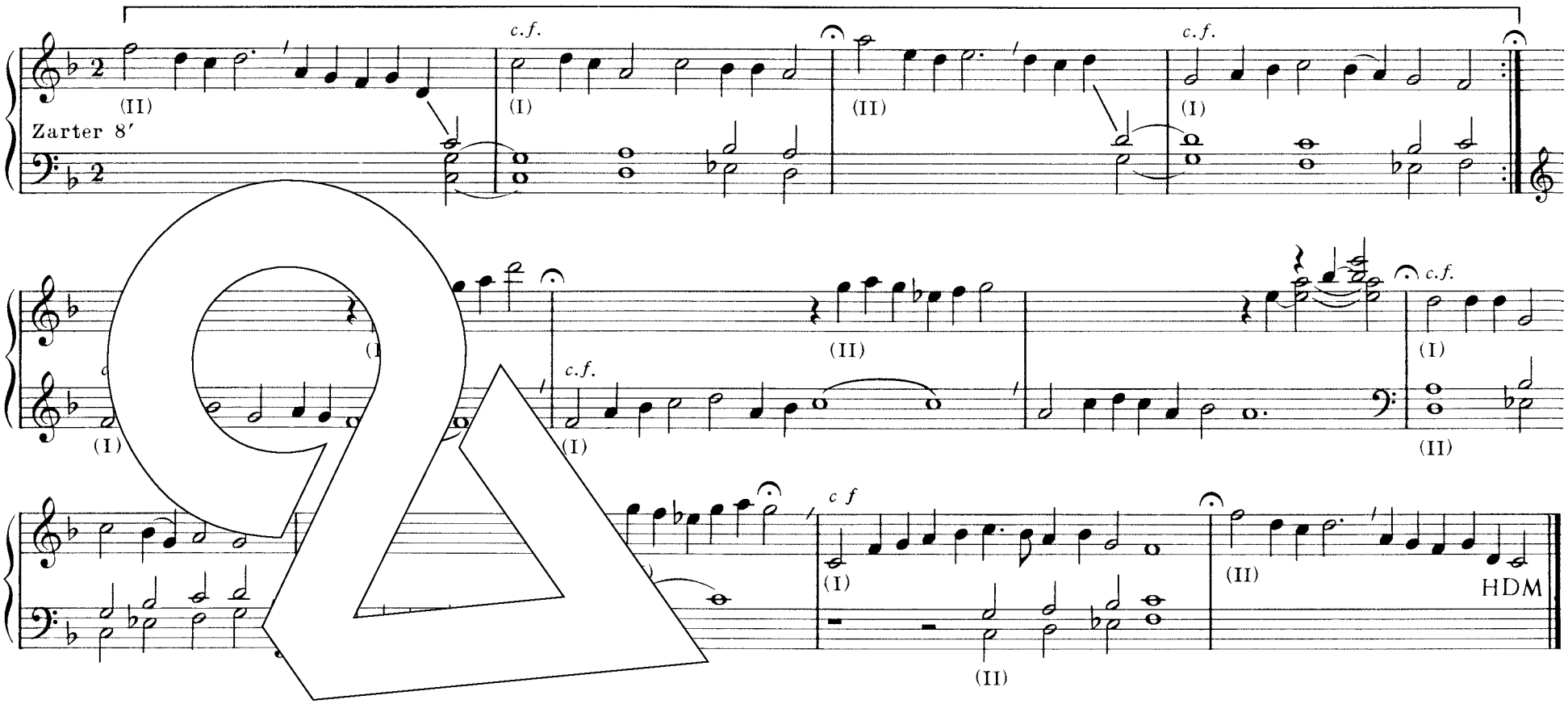

441 Herr, du wollst uns vollbereiten

Auch für 477, 479, 525,

Weise: Wachet auf, ruft uns die Stimme/ nach Hans Sachs 1513/Philipp Nicolai 1599
Satz: Rolf Schweizer

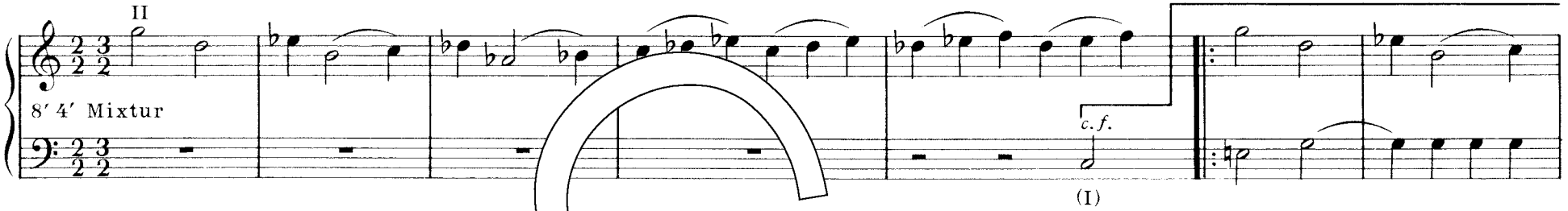

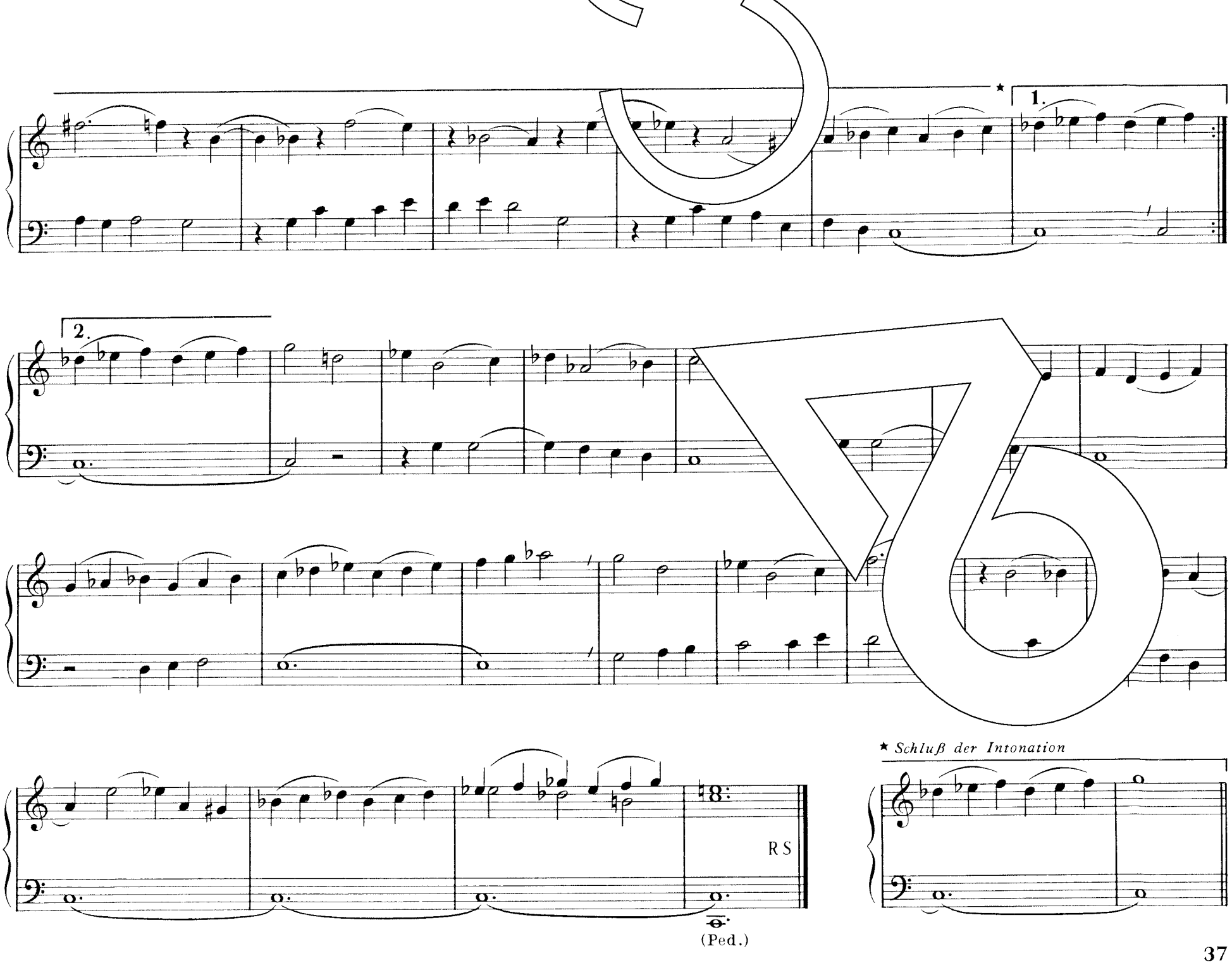
1.
2.
RS
(Ped.)
★ Schluß der Intonation

442 Komm, mein Herz, in Jesu Leiden

Weise: Schmücke dich, o liebe Seele;
Johann Crüger 1649
Satz: Hartmut Schmidt

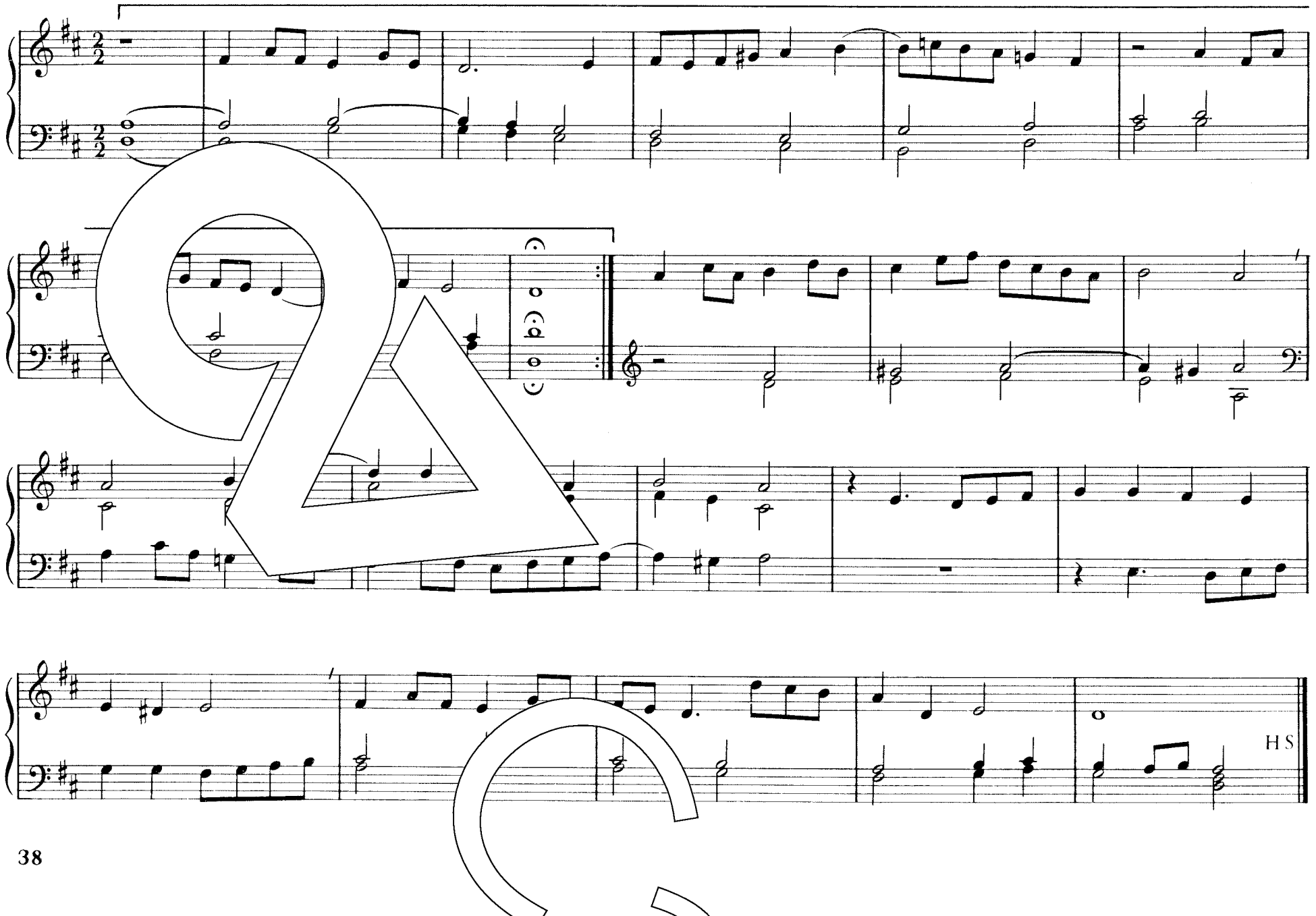

443 Du hast zu deinem Abendmahl

Weise: Gotthold Veigel 1951 oder:
Was mein Gott will, das gscheh' allzeit
(EKG 280)/Claudin de Sermisy 1529/
geistlich Antwerpen 1540
Satz: Gerhard Schwarz

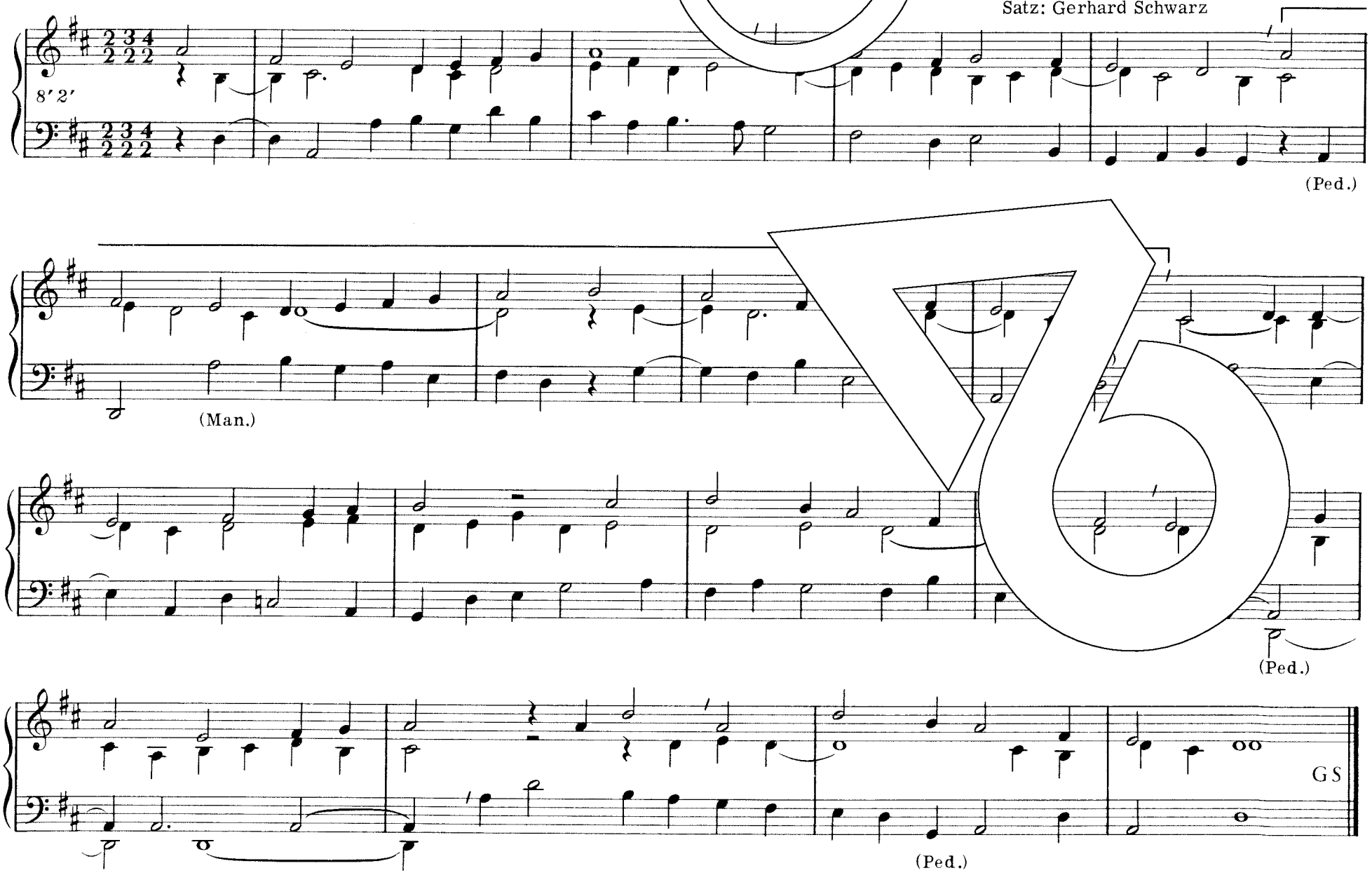

Eigentum des Bärenreiter-Verlags, Kassel und Basel

444 Herr, du bist hier im Brot und Wein

Weise: Karl Rahner 1969 oder: Es wolle Gott uns gnädig sein (EKG 182)/ Matthäus Greitter 1524
Satz: Martin Hopfmüller

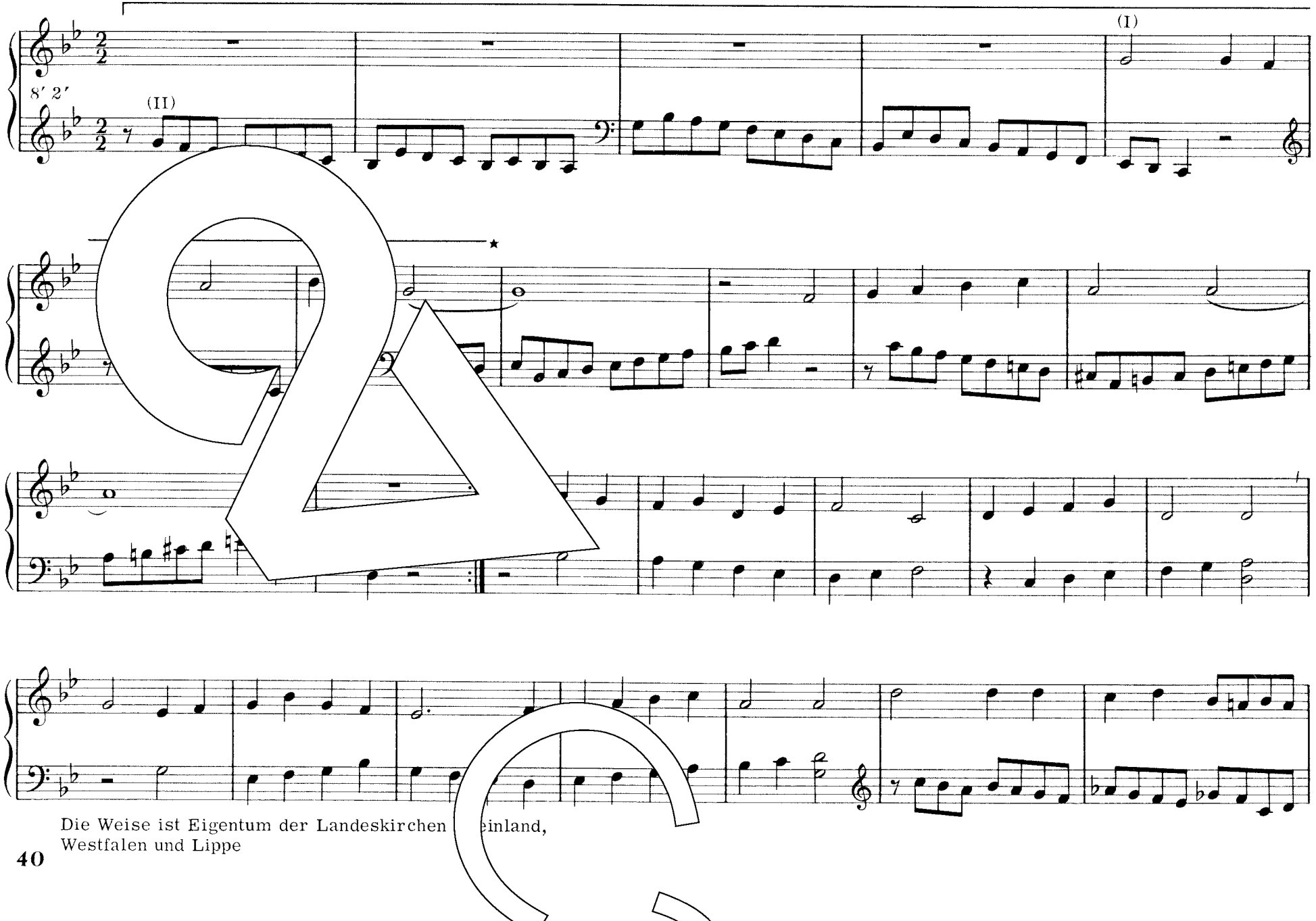

Die Weise ist Eigentum der Landeskirchen [illegible]einland, Westfalen und Lippe

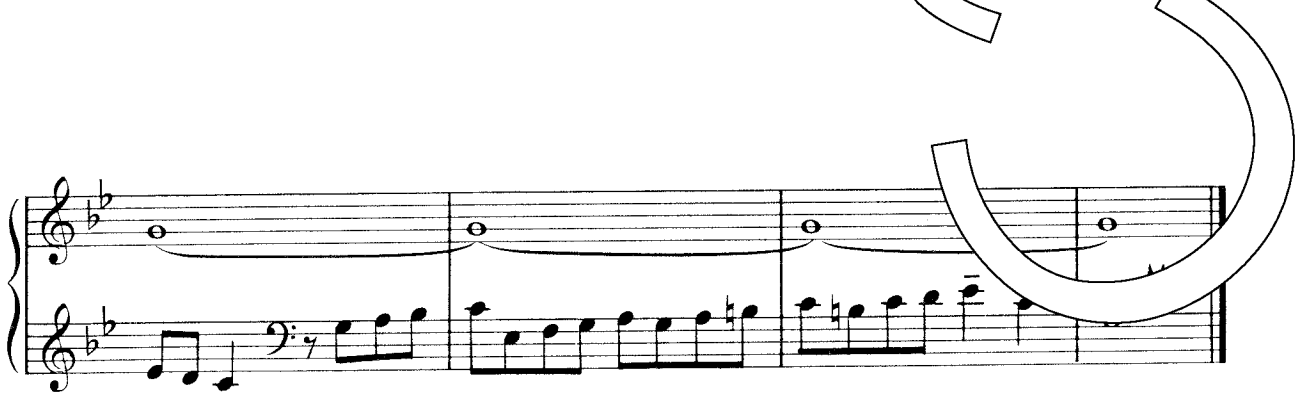

★ *Schluß der Intonation*

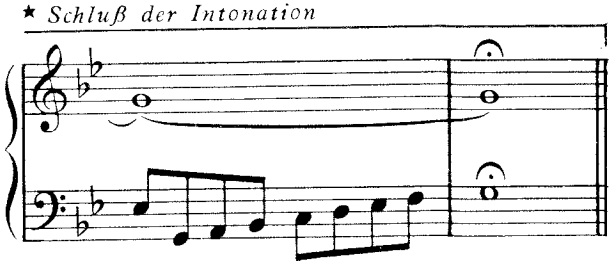

445 Herr, wie du mit den Deinen

Auch für 524

Weise: Befiehl du deine Wege/
Bartholomäus Gesius 1603; bei Georg
Philipp Telemann 1730
Schweizer

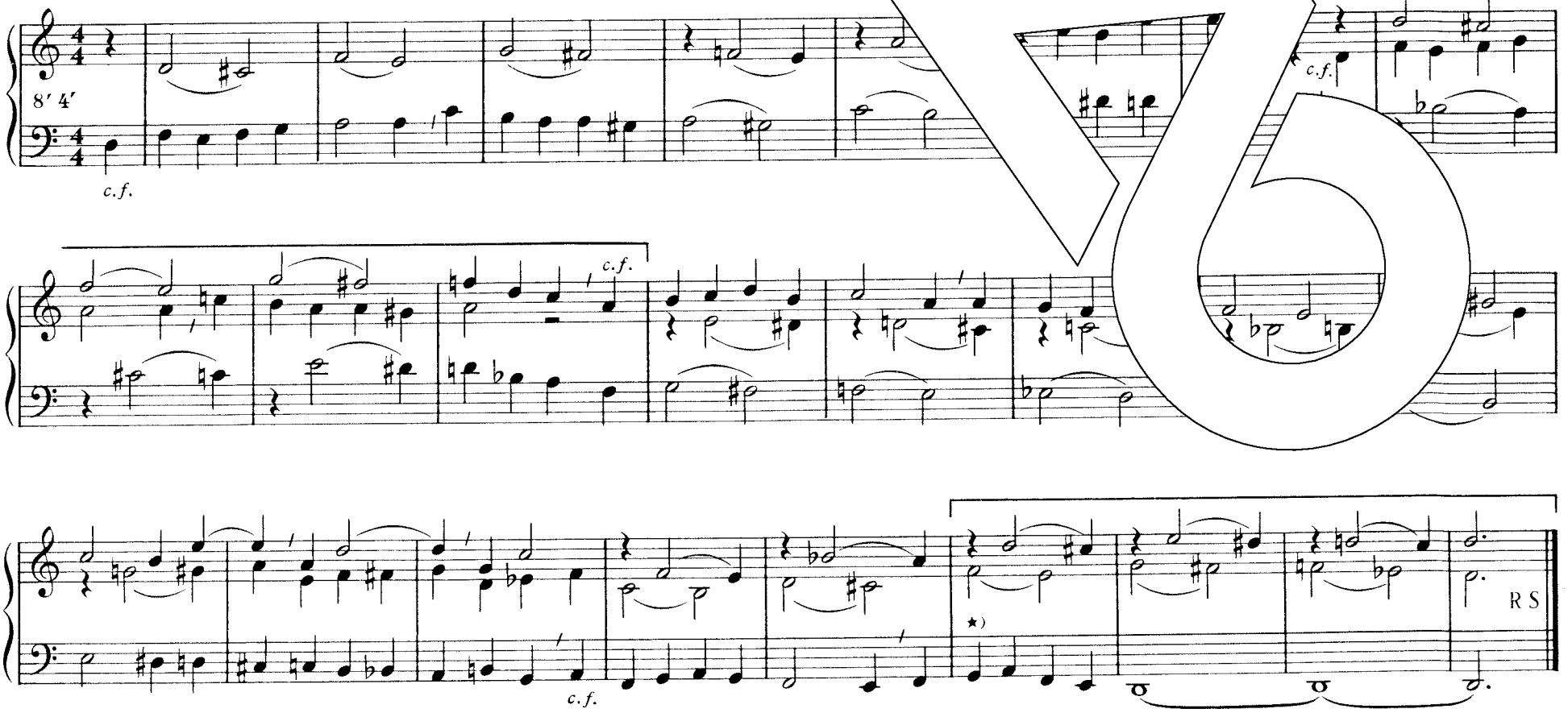

★) Bei Verwendung als Intonation wird die Unterstimme von hier an eine Oktave höher gespielt.

446 Herr, höre doch auf meine Rede

Weise: Genf 1542
Satz: Friedemann Gottschick

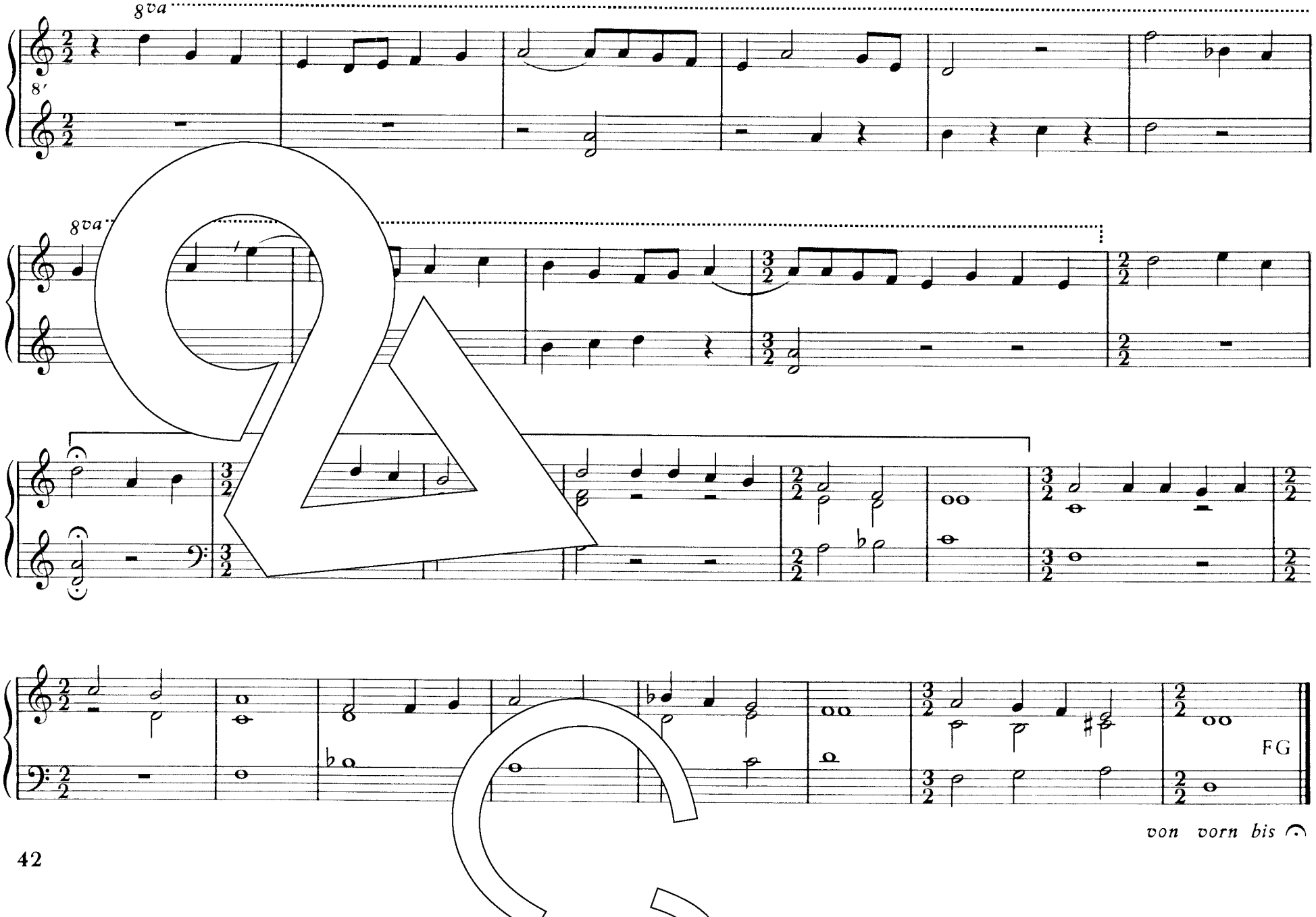

von vorn bis 𝄐

447 Wie herrlich gibst du, Herr, dich zu erkennen

Weise: Die Sonn hat sich mit ihrem Glanz gewendet/15. Jahrhundert/geistlich Genf 1542
Satz: Dieter Kroeker

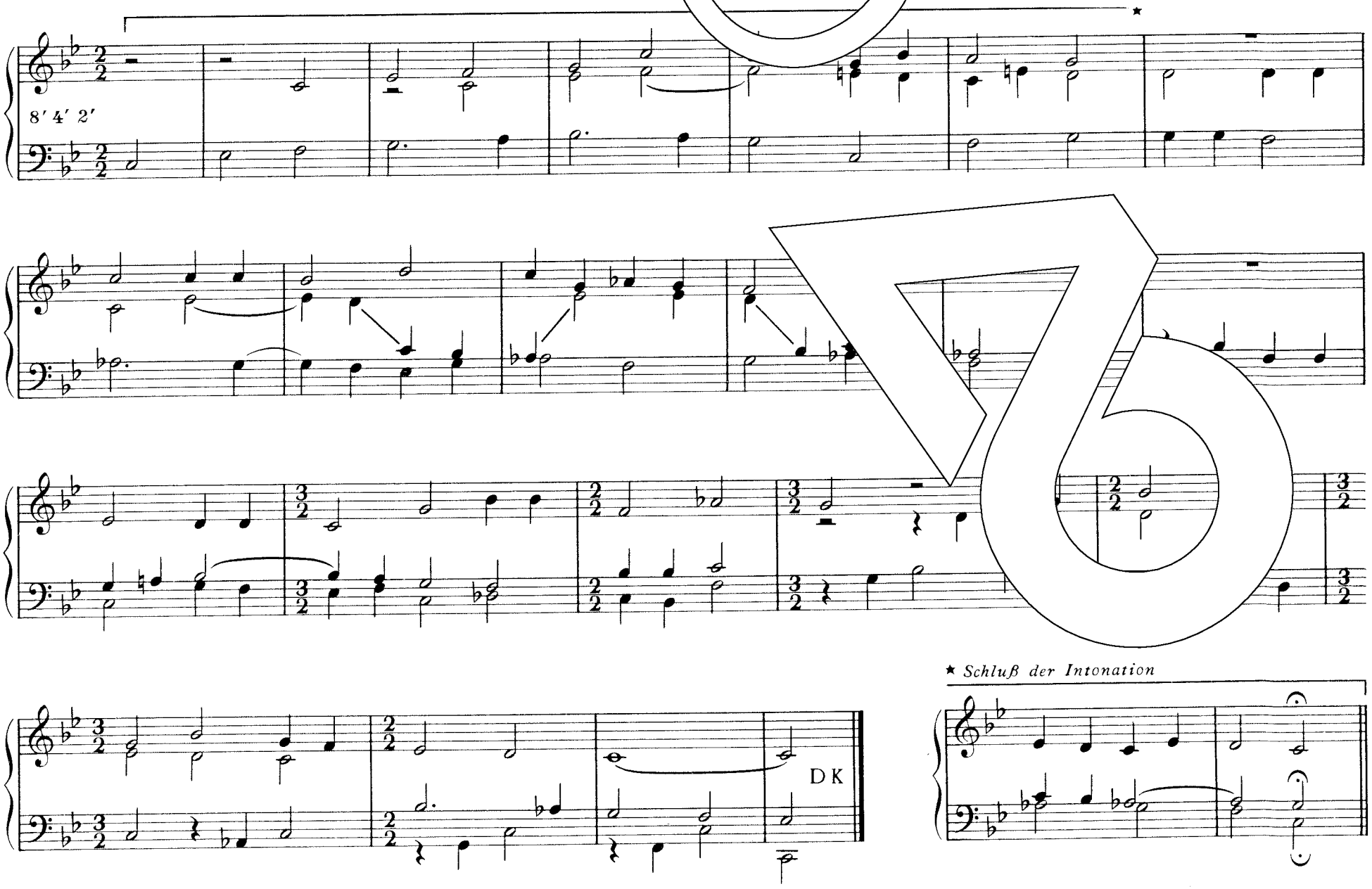

448 Der Herr ist mein getreuer Hirt

Weise: Es ist gewißlich an der Zeit/
15. Jahrhundert/geistlich Wittenberg 1529
Satz: Friedemann Gottschick

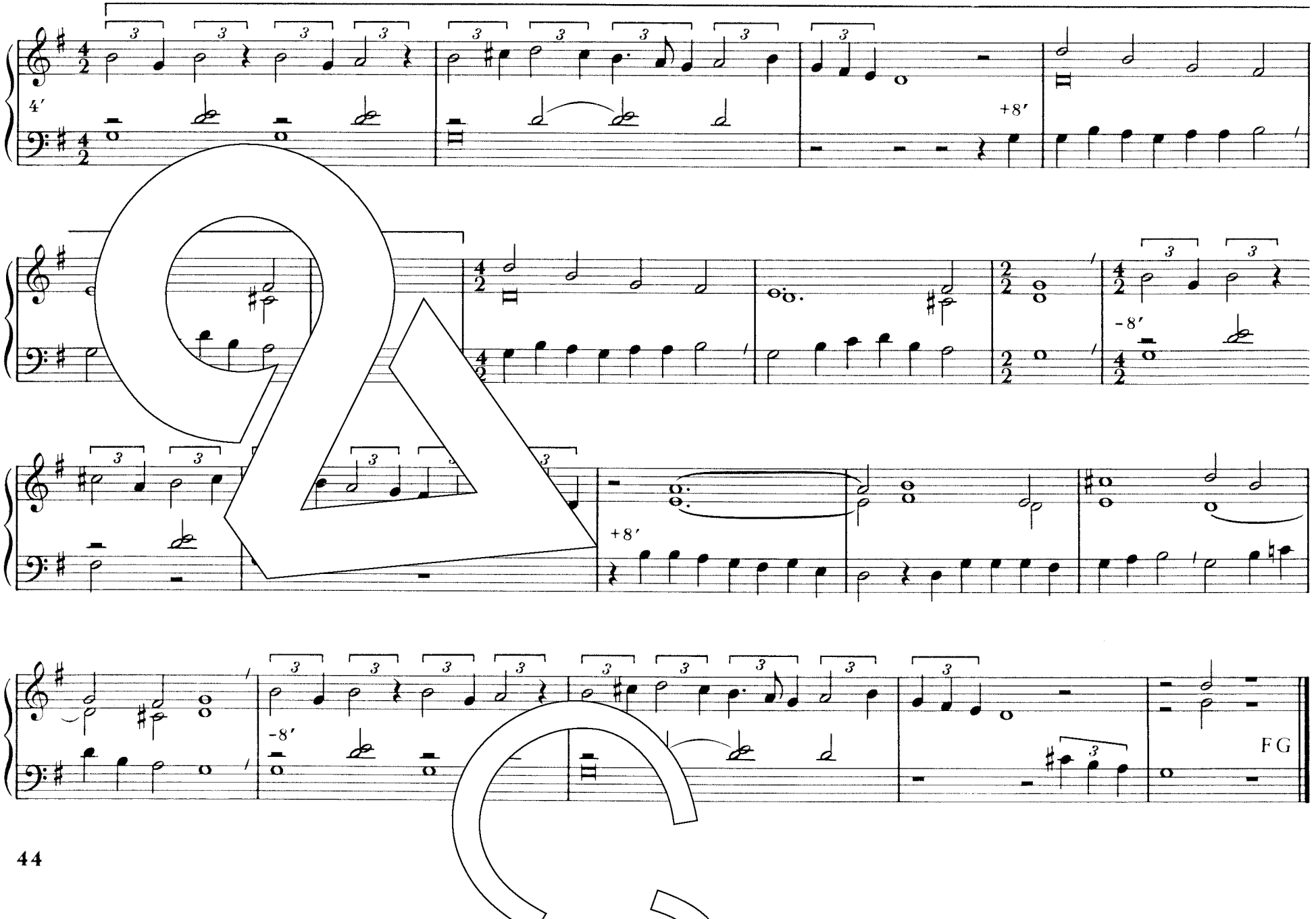

449 Meine Seele steigt auf Erden

Weise: Genf 1551
Satz: Hartmut Schmidt

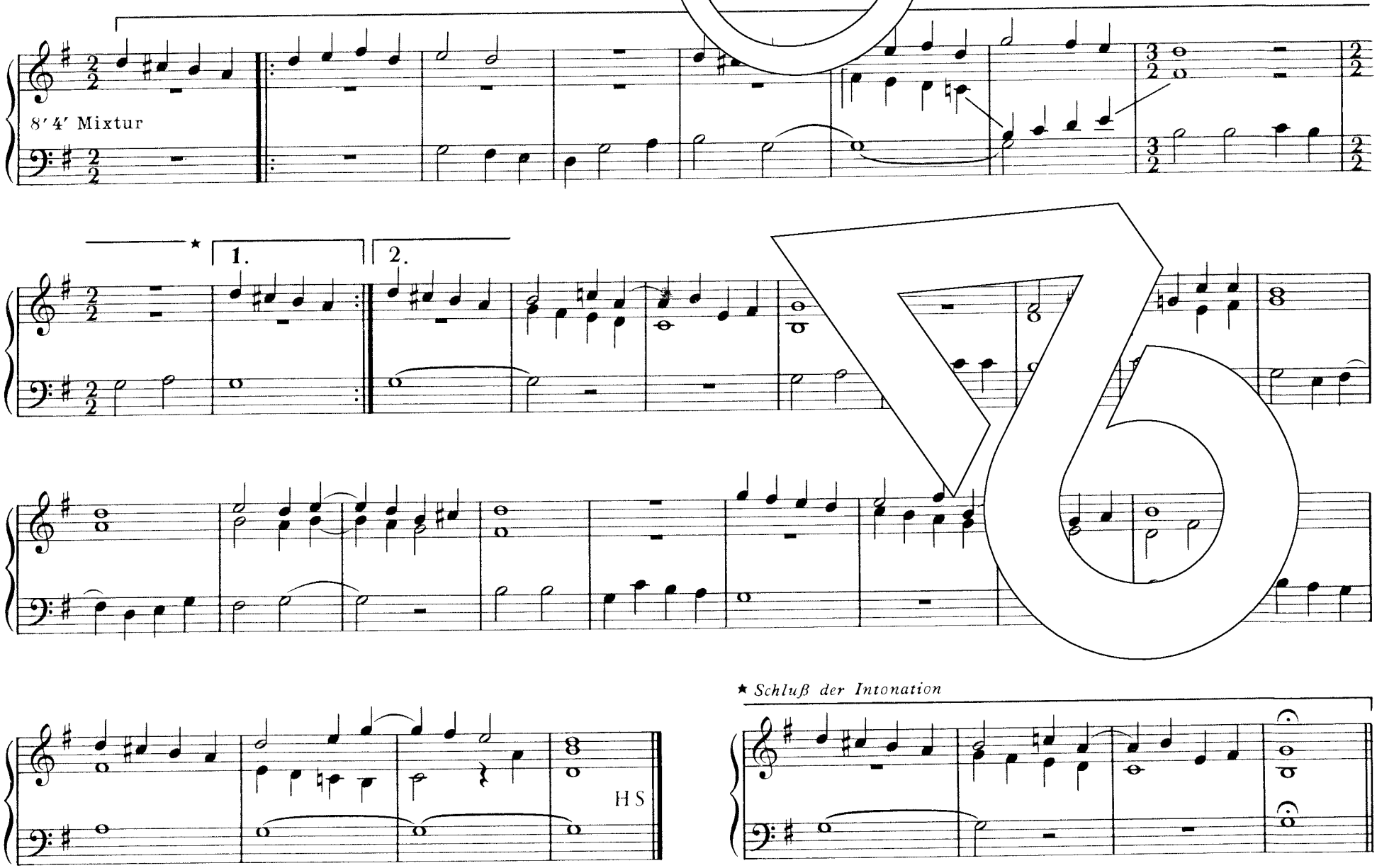

450 Freut euch des Herrn, ihr Christen all

Weise: Heinrich Schütz 1627
Satz: Hans Schmidt-Mannheim

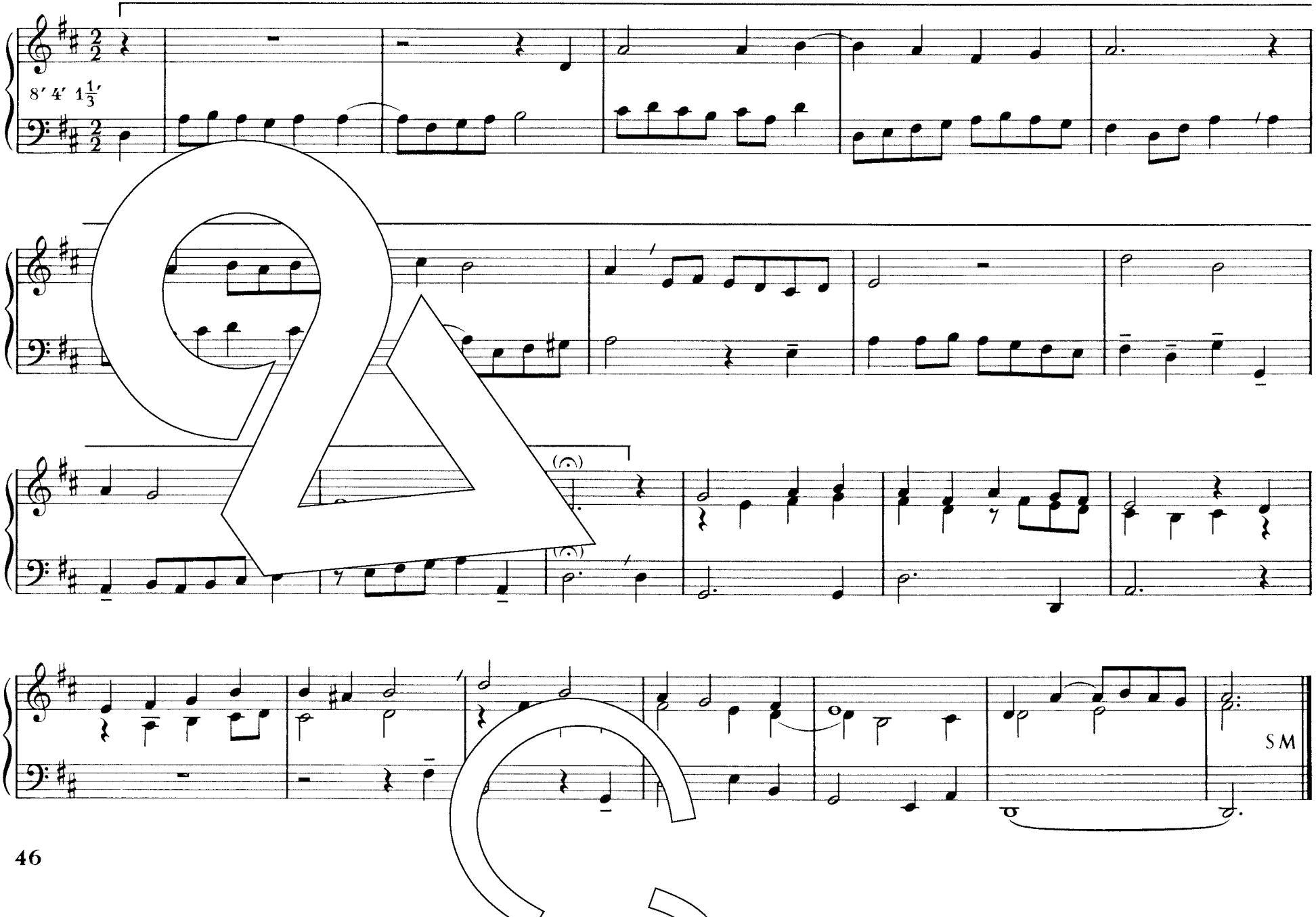

451 Jauchzt alle, Gott sei hoch erhoben

Auch für 457

Weise: Bei Louis Bourgeois 1547
Satz: Friedemann Gottschick

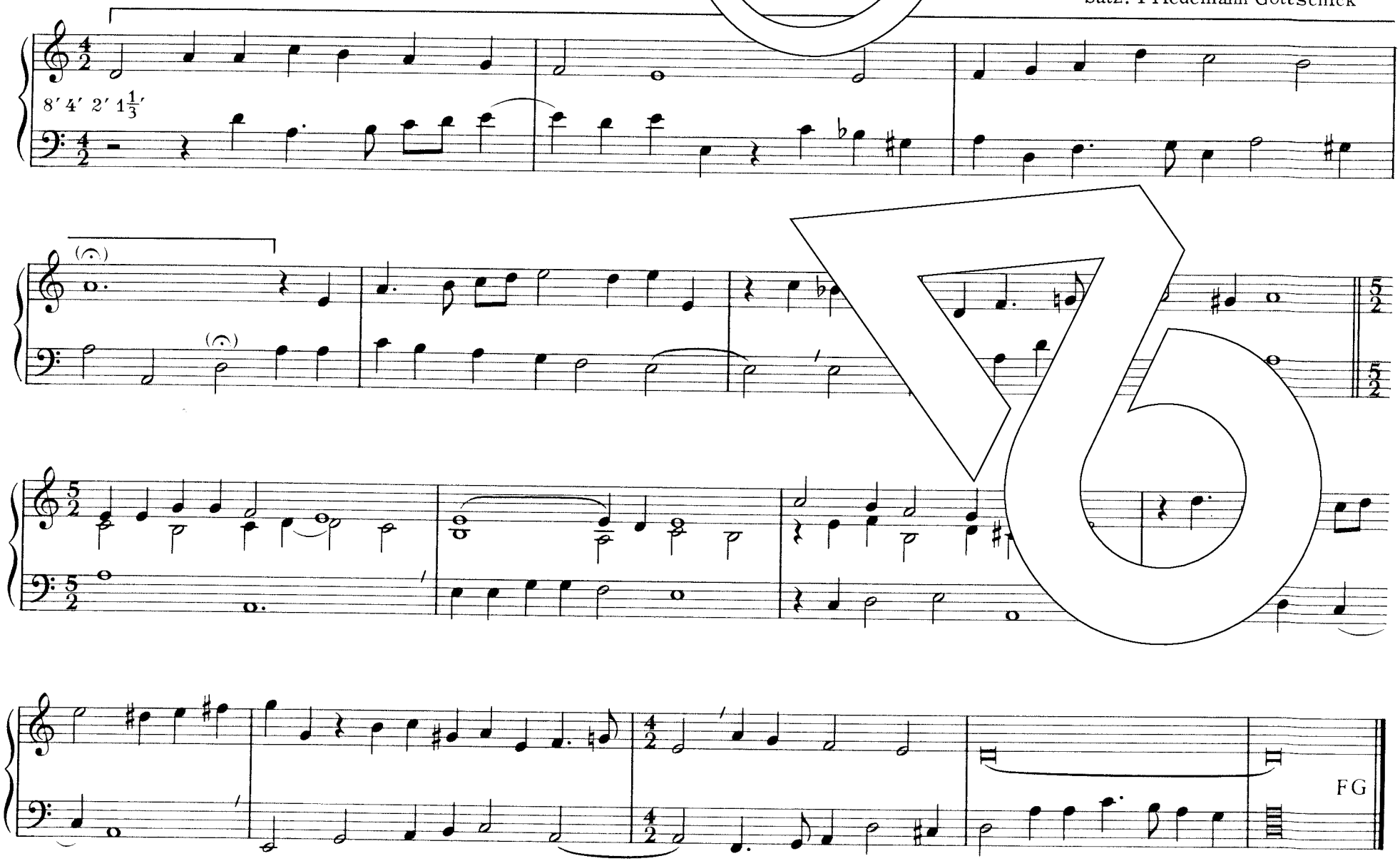

452 Ich will, solang ich lebe

Weise: Heinrich Schütz 1628
Satz: Martin Hopfmüller

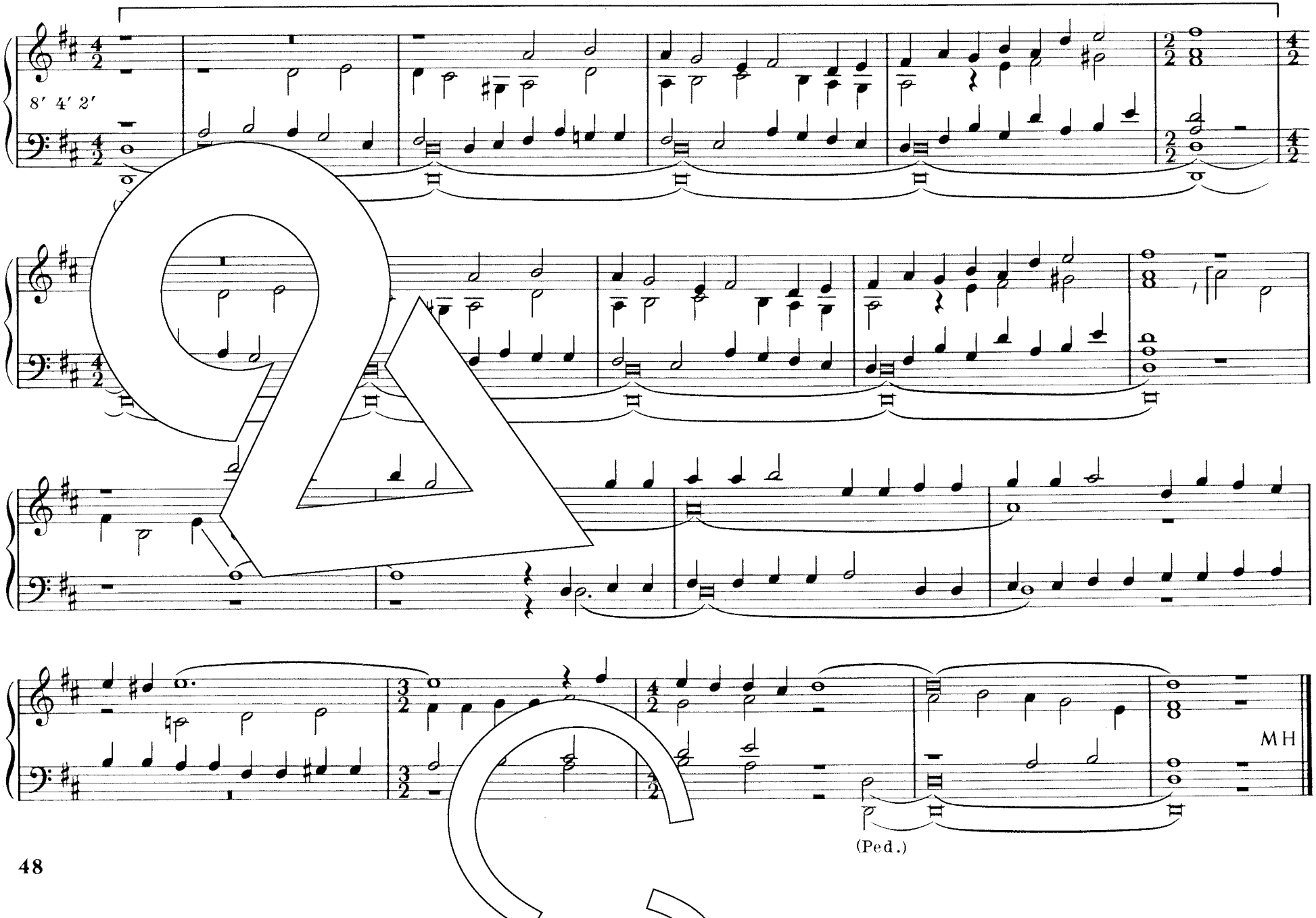

453 Ich rühm den Herrn allein

Weise: Genf 1551 oder Johann Georg Bässler 1806
Satz: Dieter Wellmann

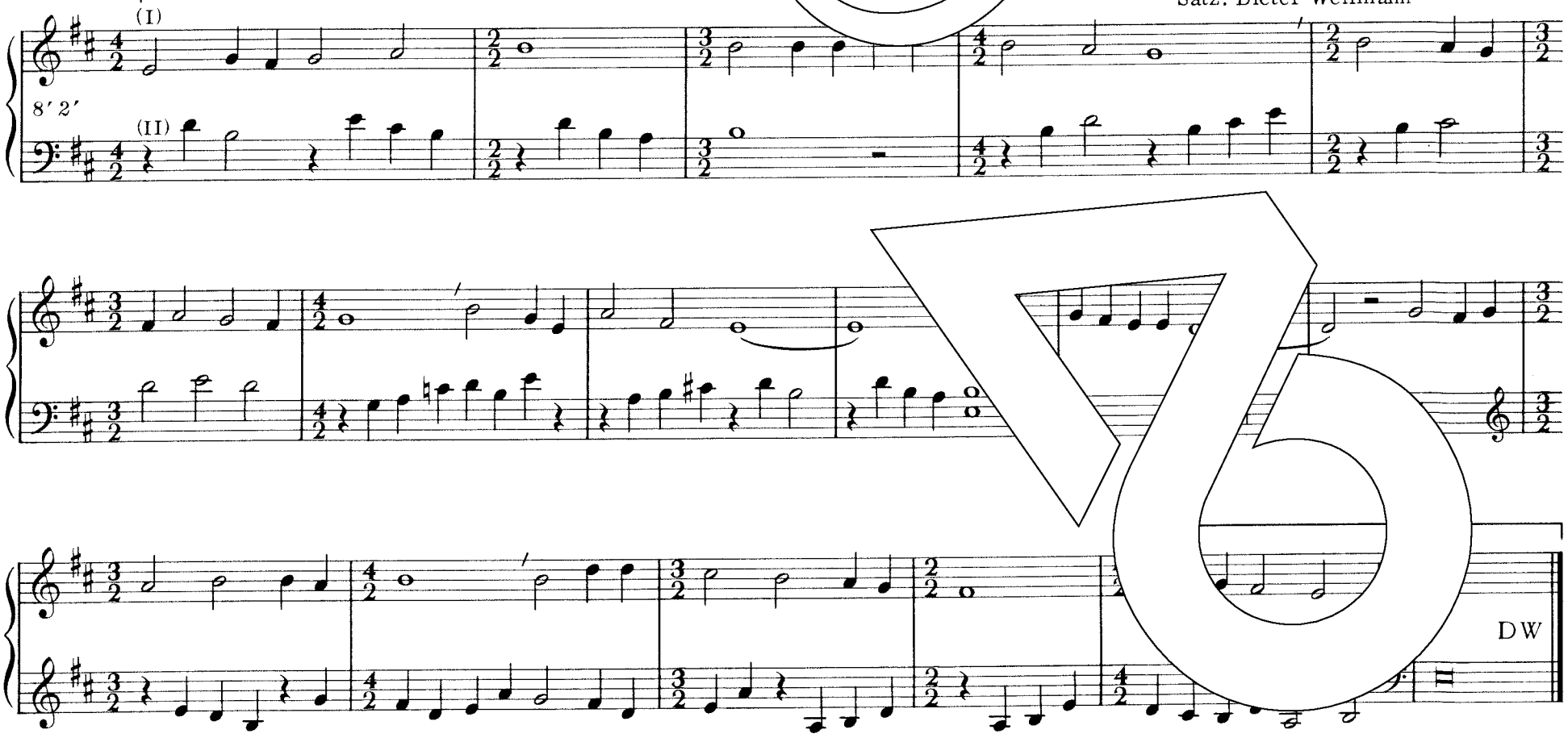

454 Wie der Hirsch nach frischer Quelle

Siehe 439

455 Singt mit froher Stimm

Weise: Genf 1551
Satz: Dieter Kroeker

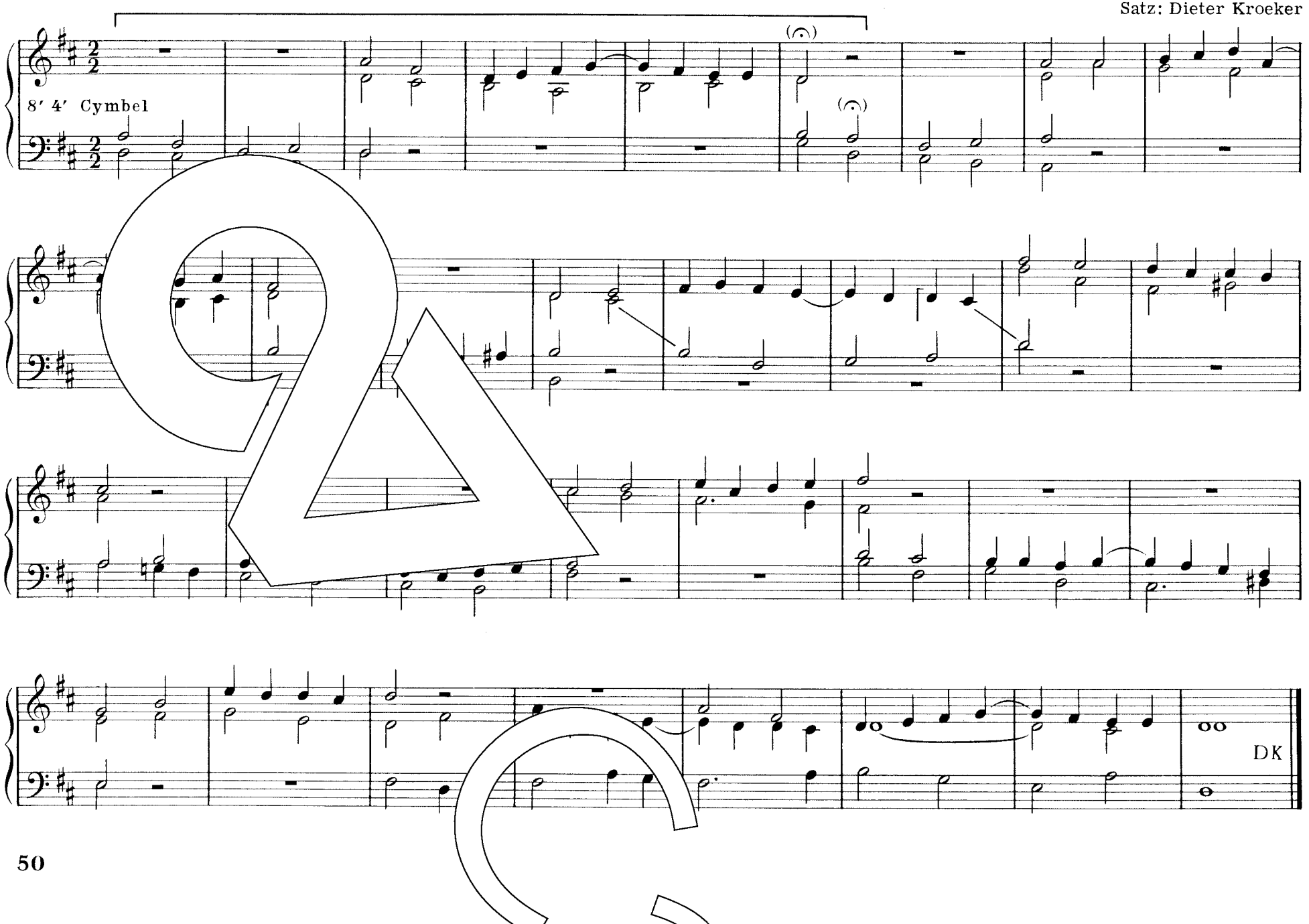

456 Dich preiset Zions heilge Stille

Weise: Straßburg 1545
Satz: Martin Hopfmüller

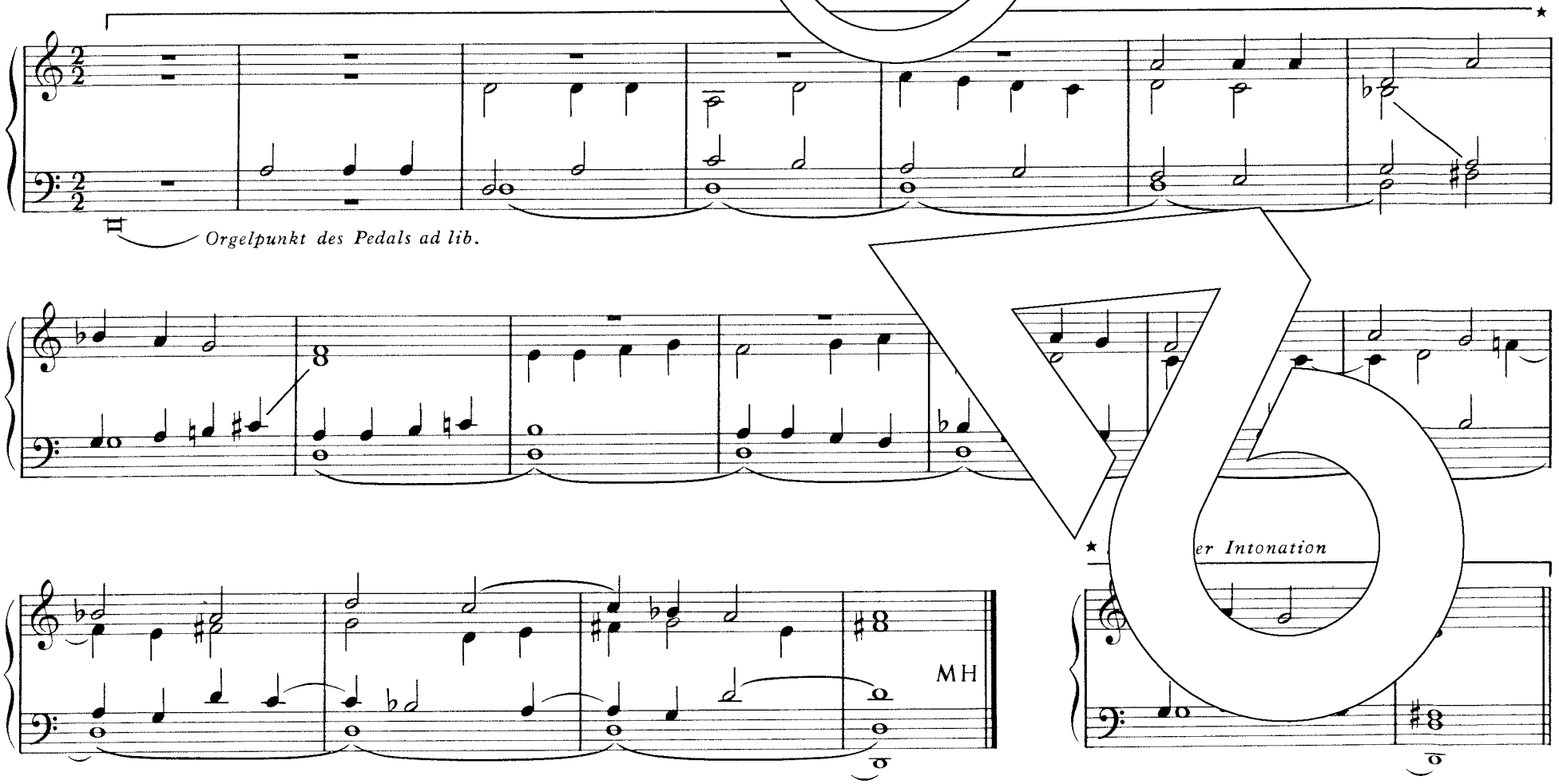

457 Herr, unser Gott, auf den wir trauen

Siehe 451

458 Neig zu mir, Herr, deine Ohren

Weise: Genf 1551
Satz: Hans Schmidt-Mannheim

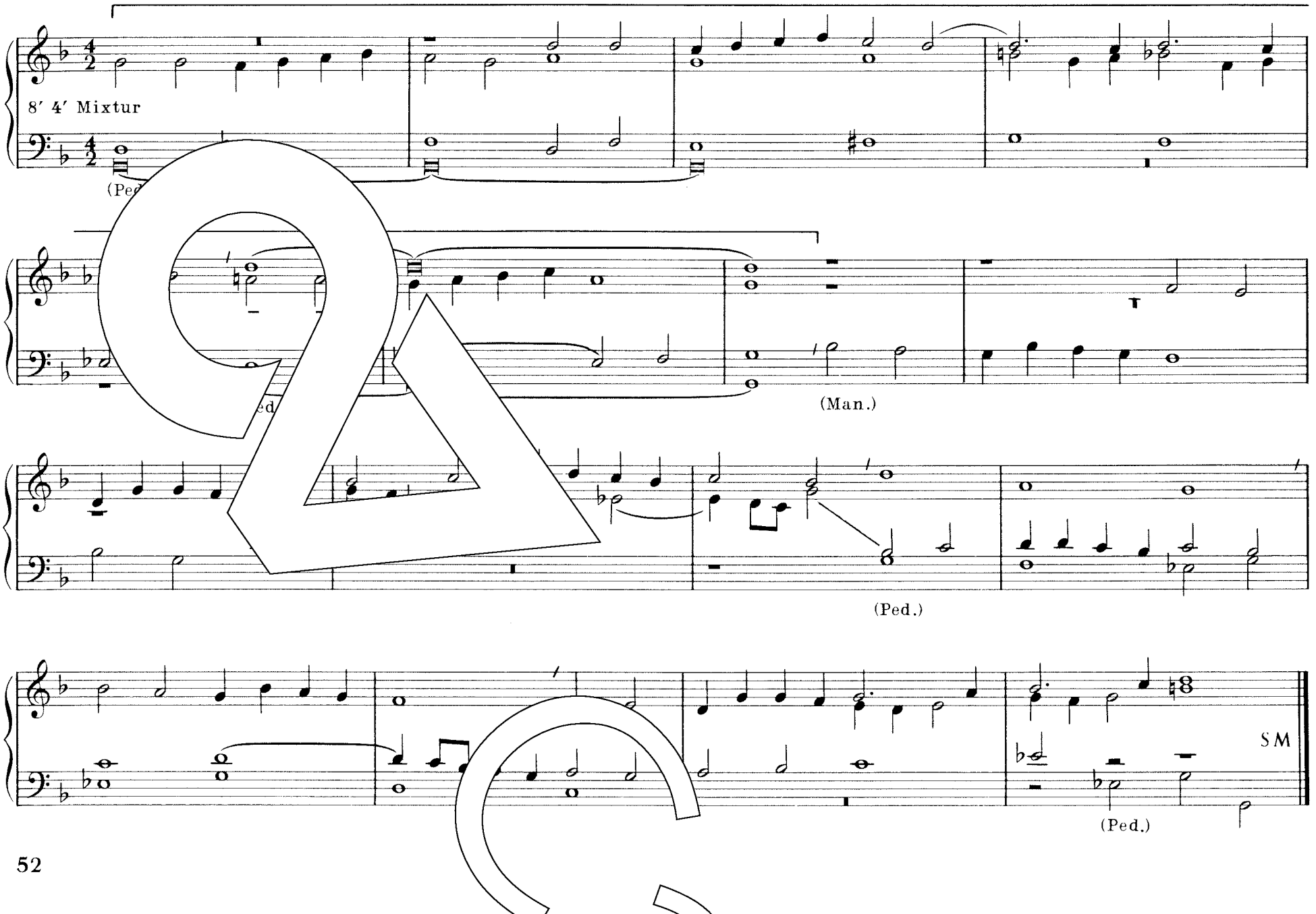

459 Ich sing in Ewigkeit

Weise: Genf 1562
Satz: Friedemann Gottschick

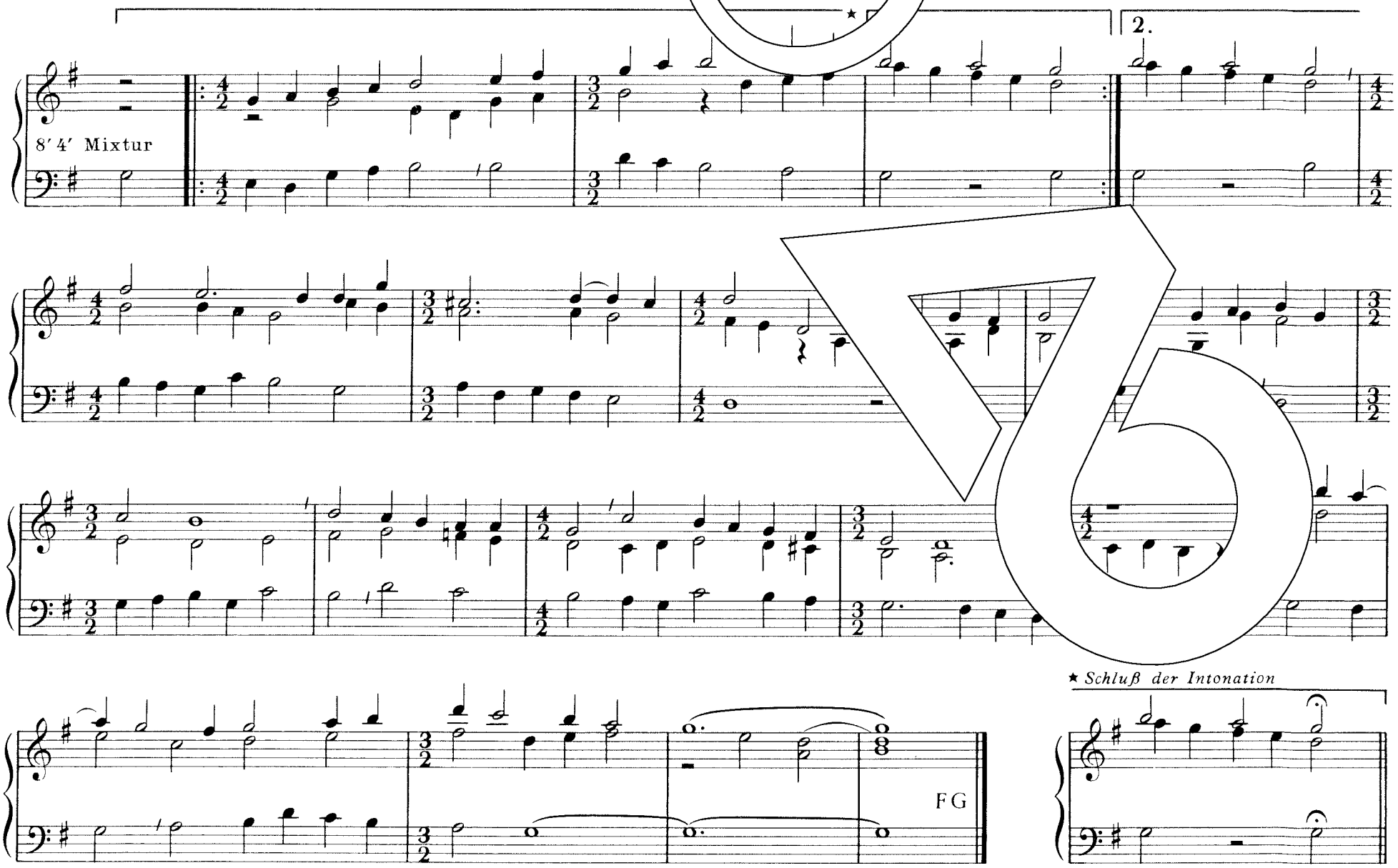

460 Der Herr ist König, hoch erhöht

Siehe 417

461 Gott der Herr regiert

Weise: Genf 1562
Satz: Dieter Wellmann

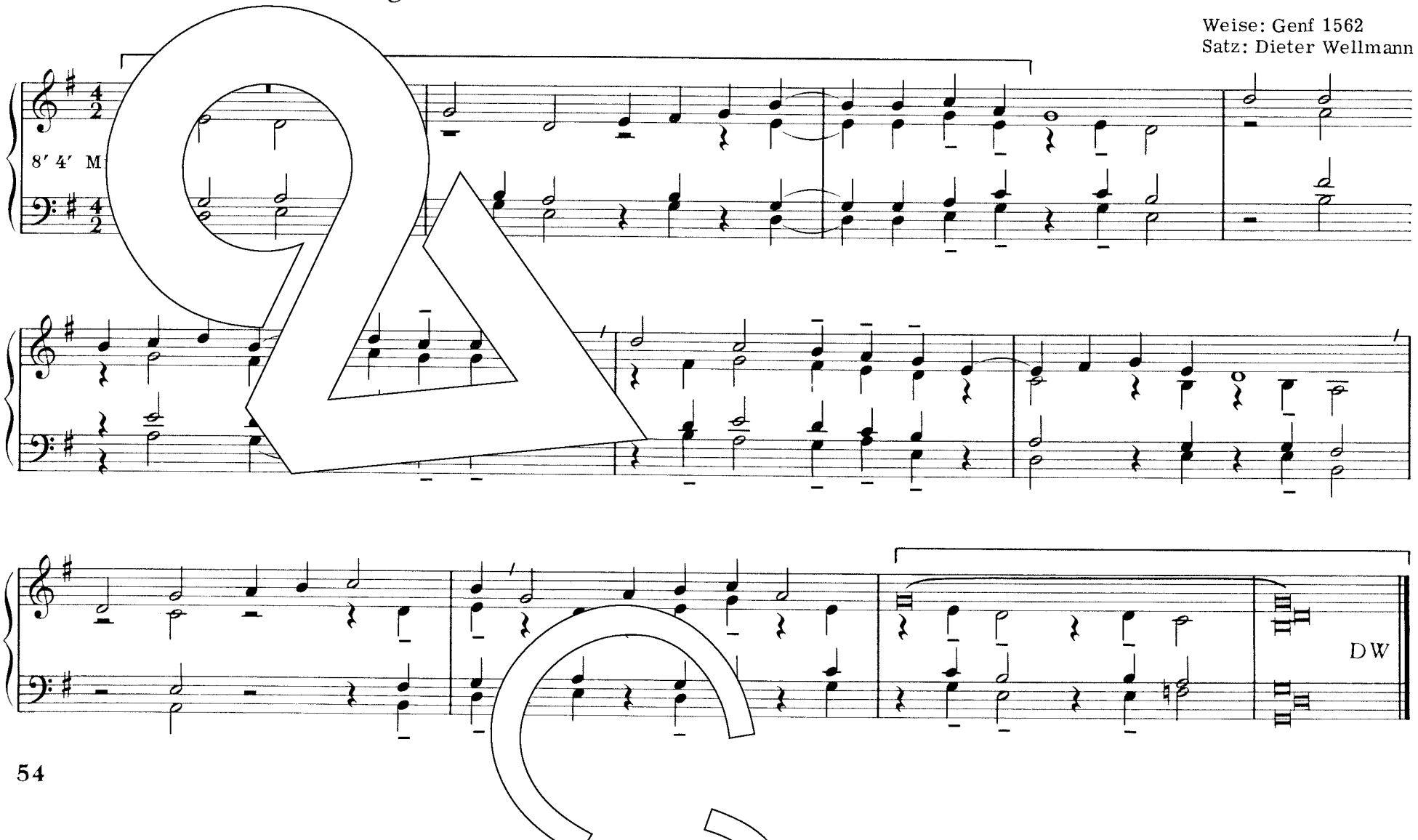

462 Dank, dank dem Herrn

Weise: Genf 1562
Satz: Sebastian Gottschick

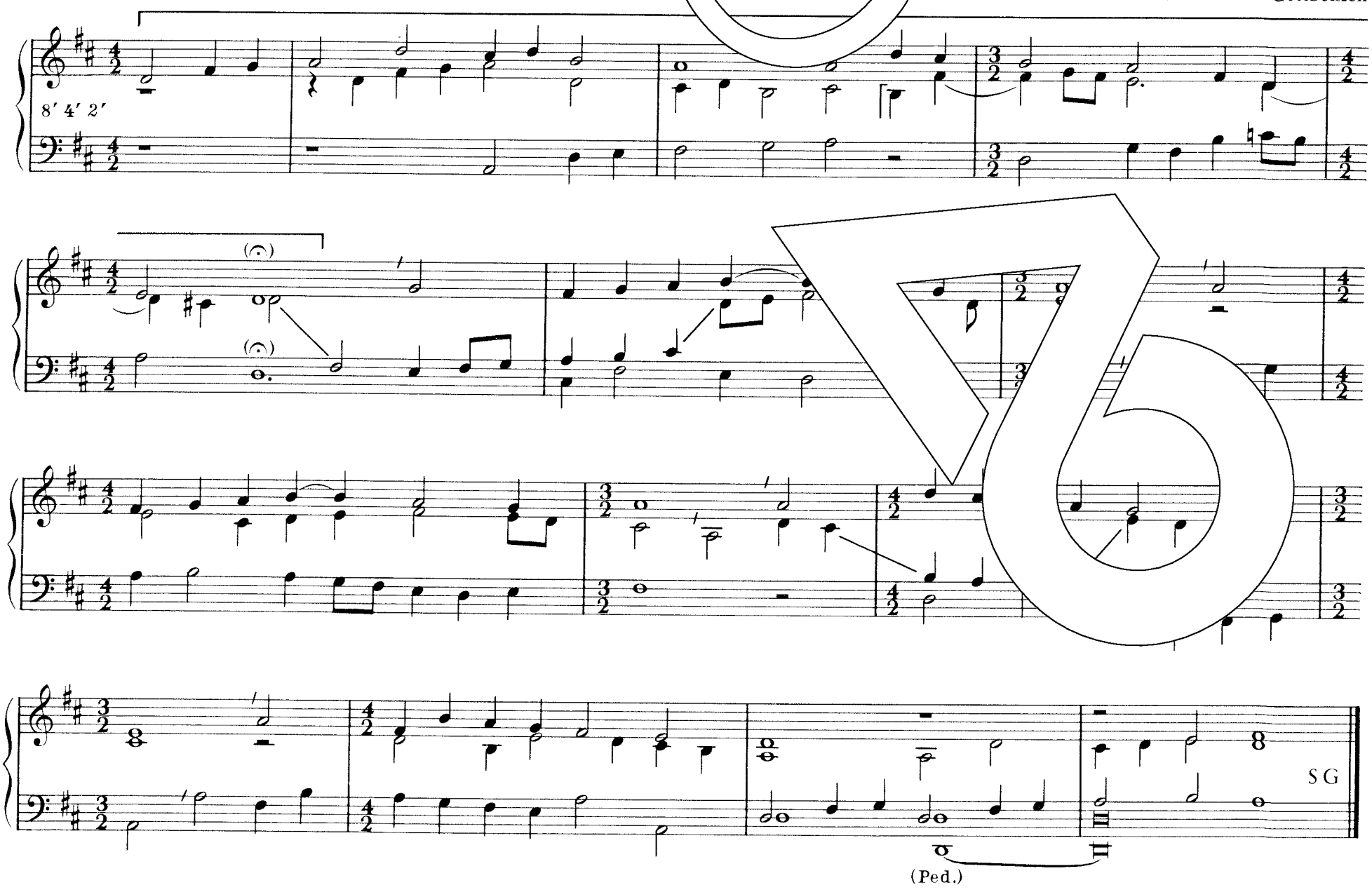

463 Dankt, dankt dem Herrn und ehret

Weise: Bei Louis Bourgeois 1547
Satz: Friedemann Gottschick

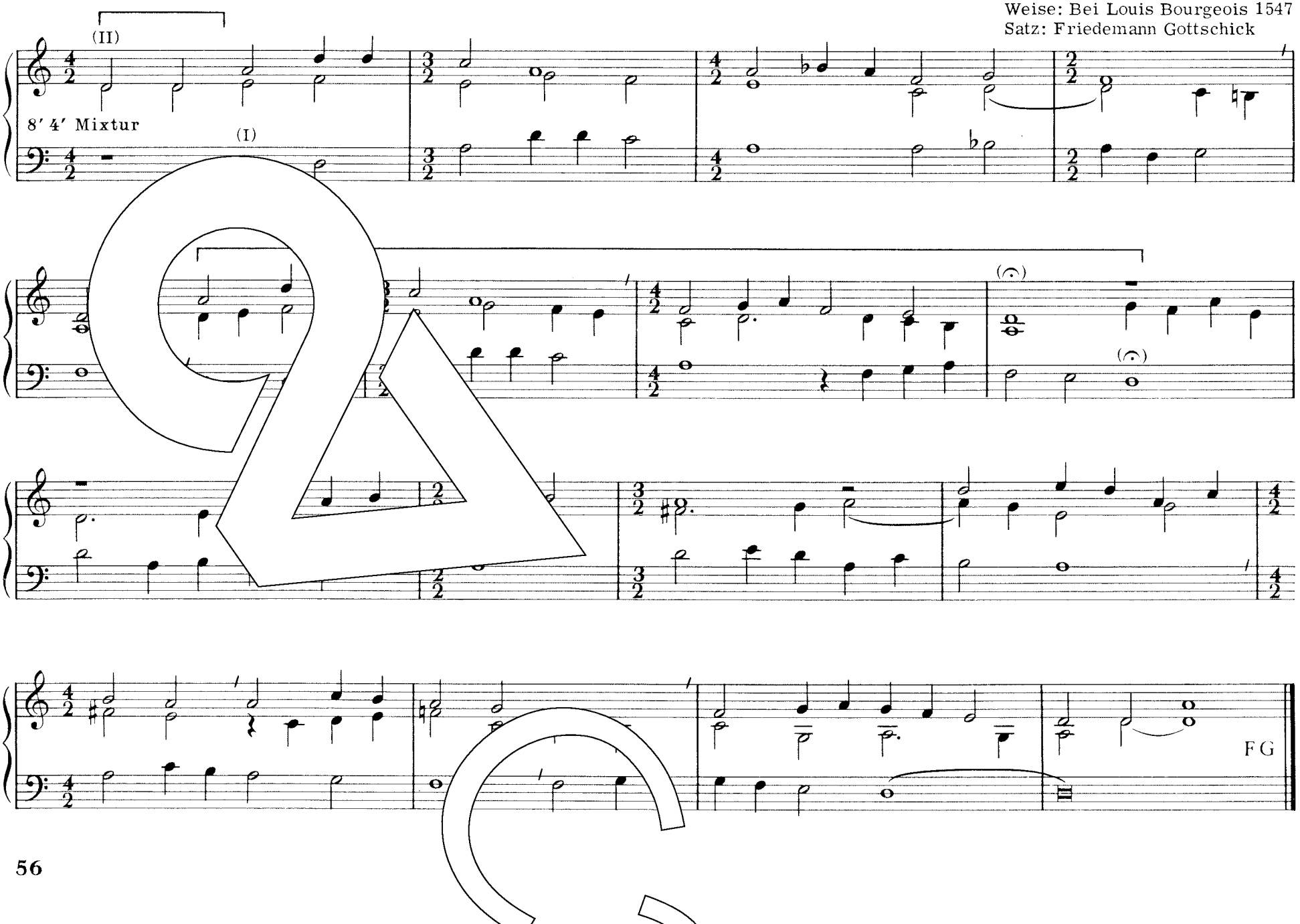

464 Jauchzt Halleluja, lobt den Herrn

Weise: Bei Louis Bourgeois 1547
Satz: Friedemann Gottschick

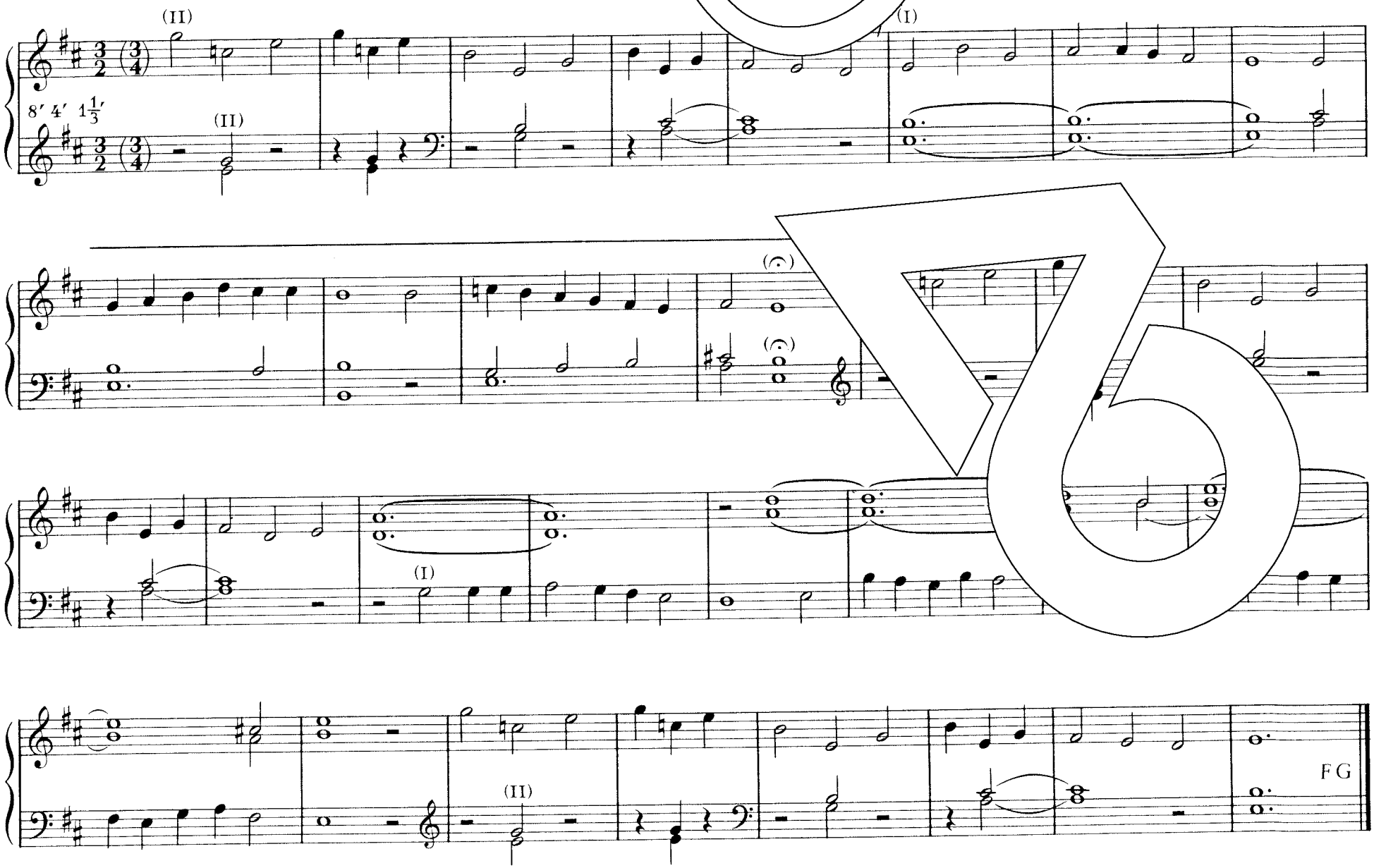

465 Gott hab ich lieb

Weise: Genf 1562
Satz: Friedemann Gottschick

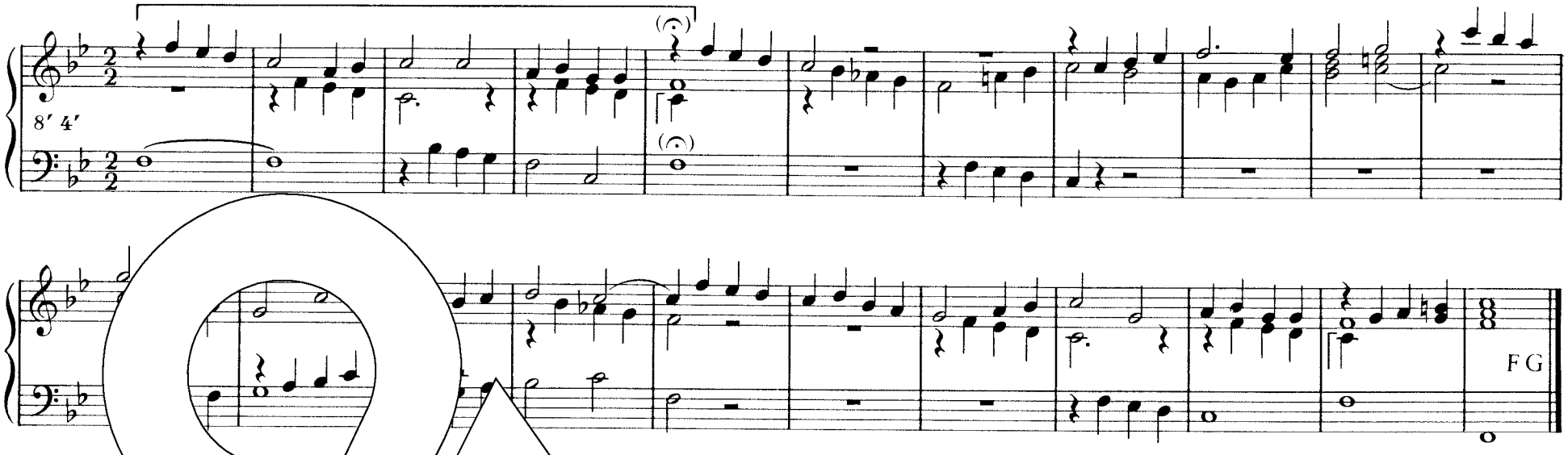

466 Dank[illegible]k [illegible]n He[illegible]auchzt volle Chöre

Weise: Jauchzt alle Lande Gott zu Ehren/Genf 1543
Satz: Dieter Wellmann

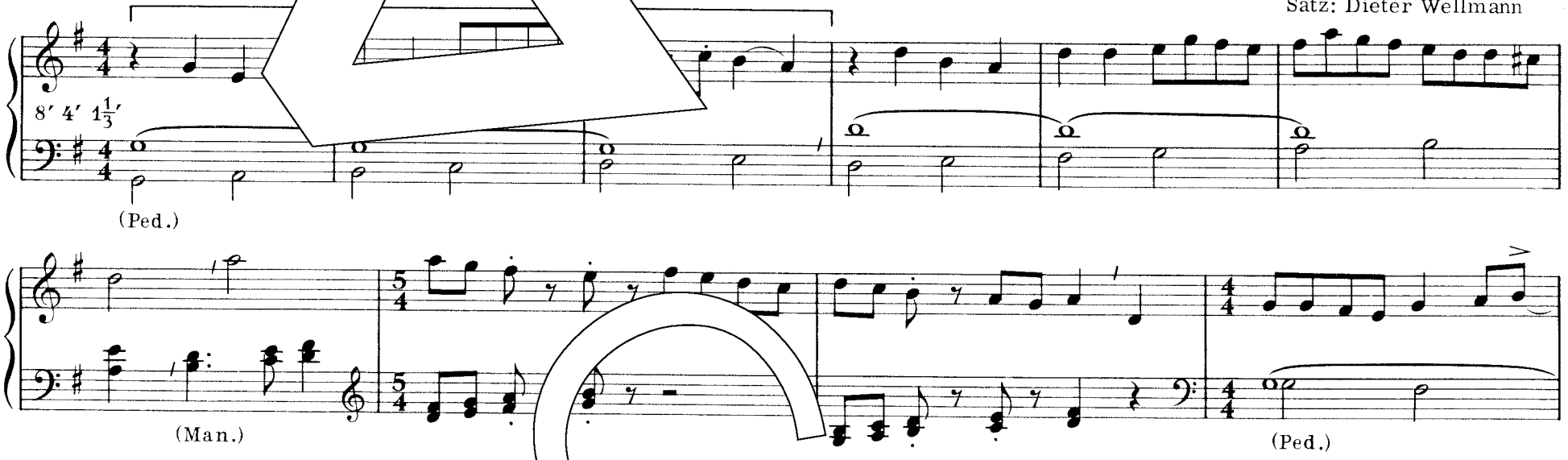

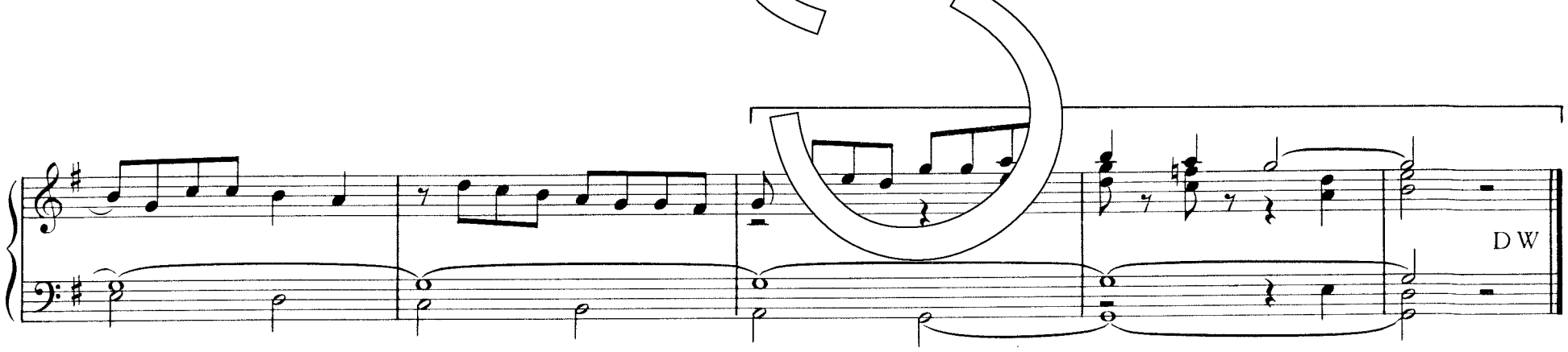

467 O selig sind, die in Aufrichtigkeit

Weise: Genf 1551
Satz: Gerhard Schwarz

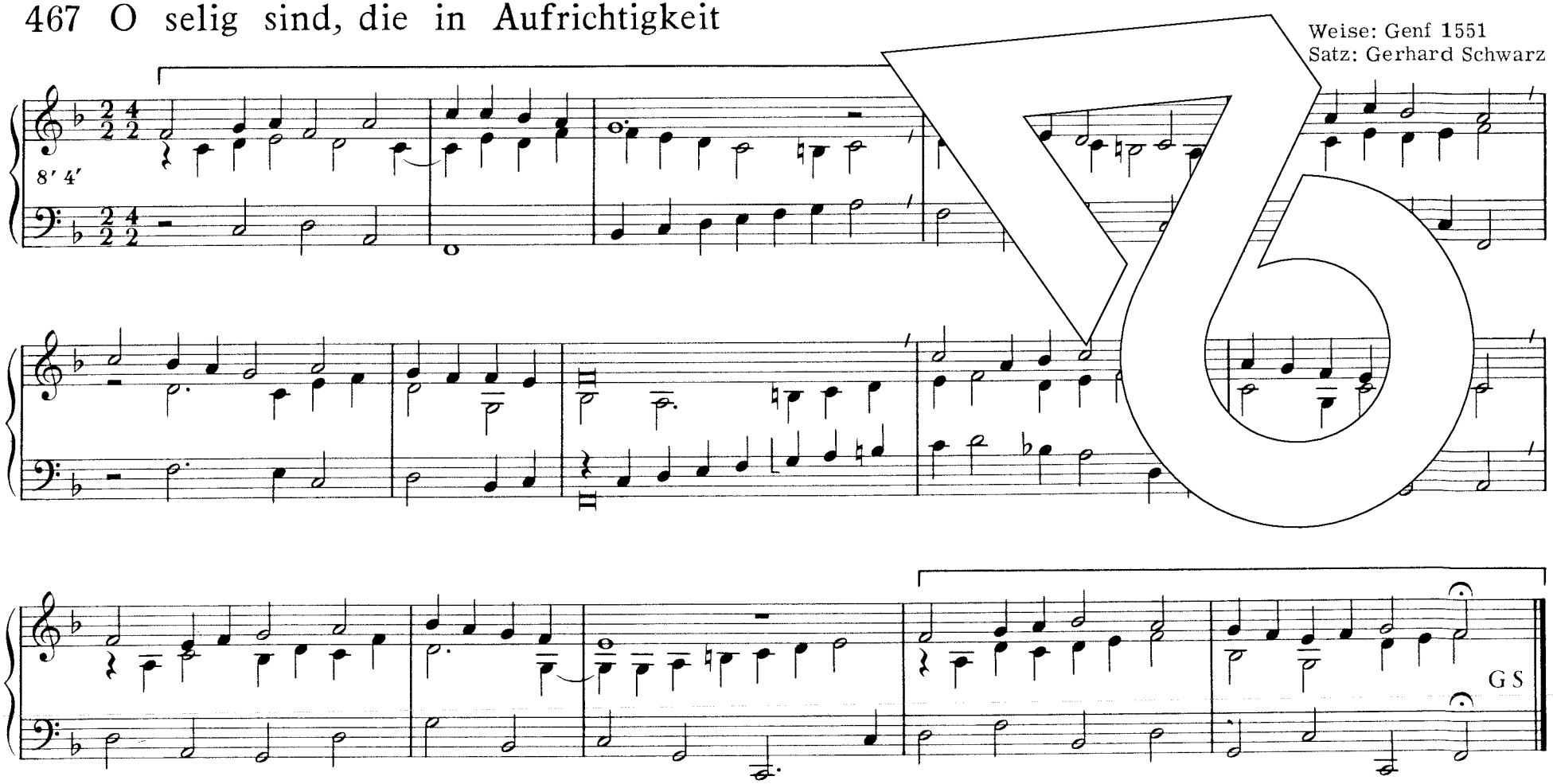

468 Ich schau nach jenen Bergen gern

Weise: Genf 1551 oder Johann Peter Schmachtenberg 1853
Satz: Ingeborg Kroeker

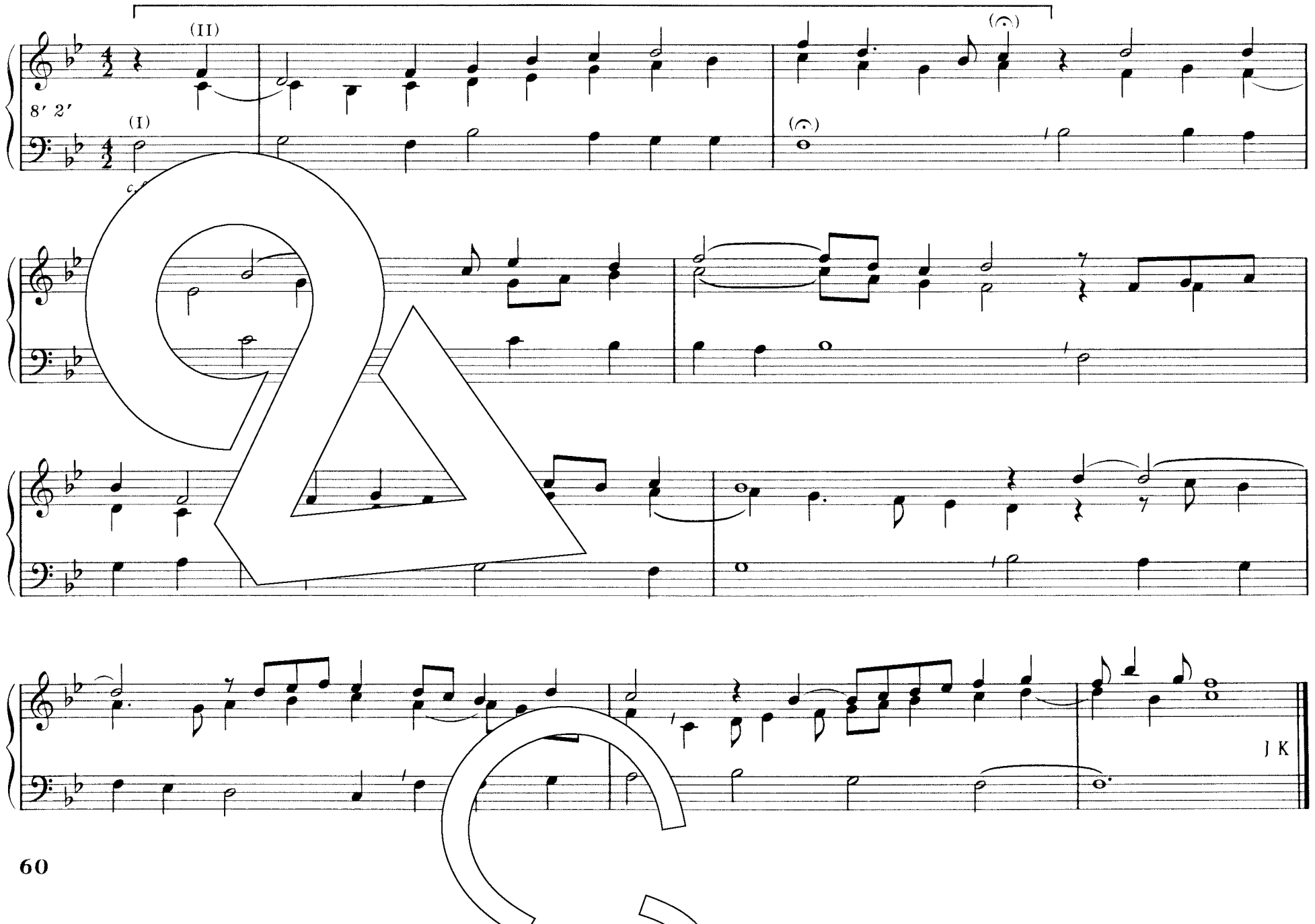

469 Aus meines Jammers Tiefe

Weise: Genf 1542
Satz: Hans-Dieter Möller

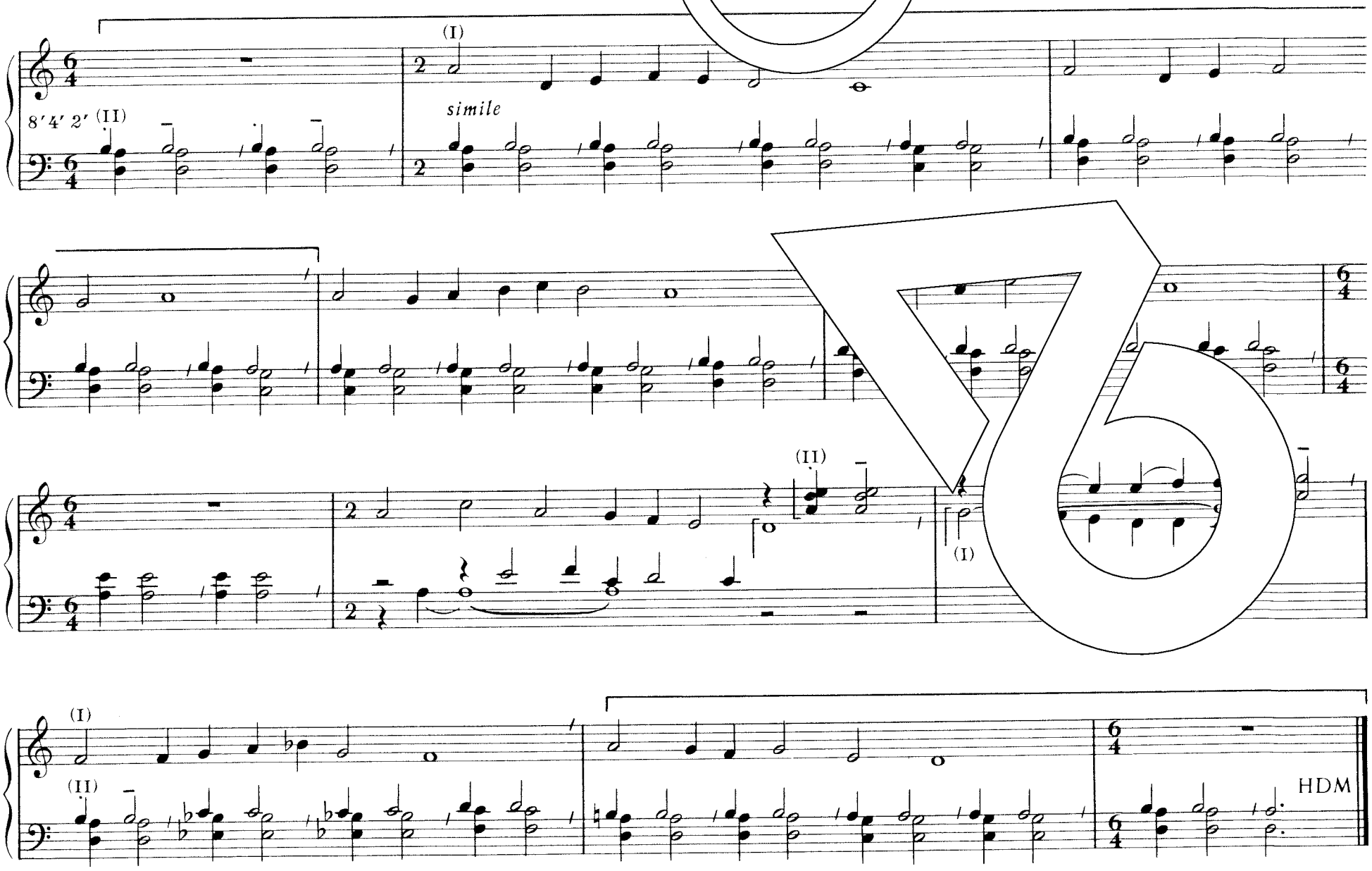

470 Mein ganzes Herz erhebet dich

Weise: Genf 1551
Satz: Klaus Knigge

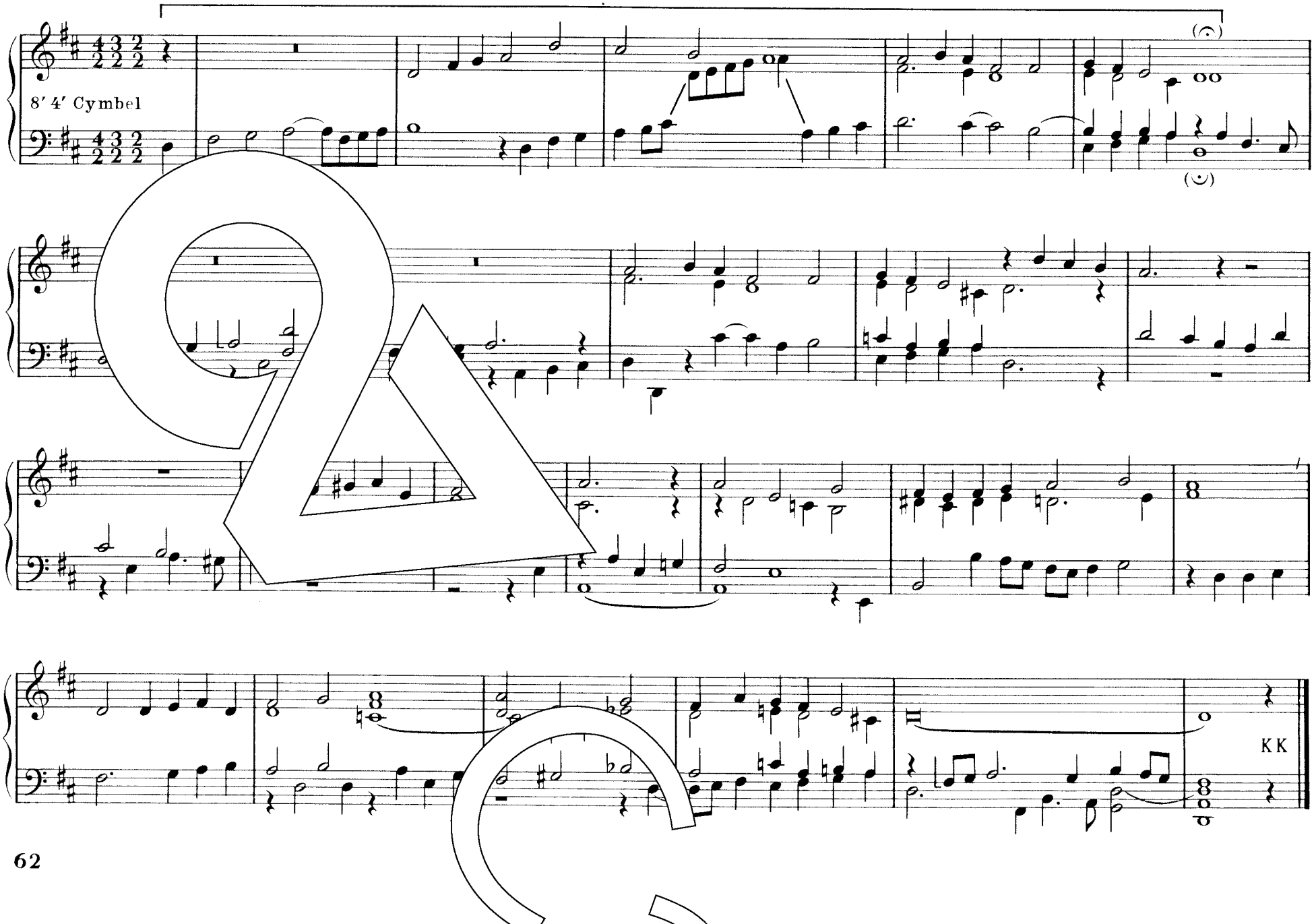

471 Halleluja, Gott zu loben

Weise: Genf 1562 oder Johann Georg Bässler 1806
Satz: Rolf Schweizer

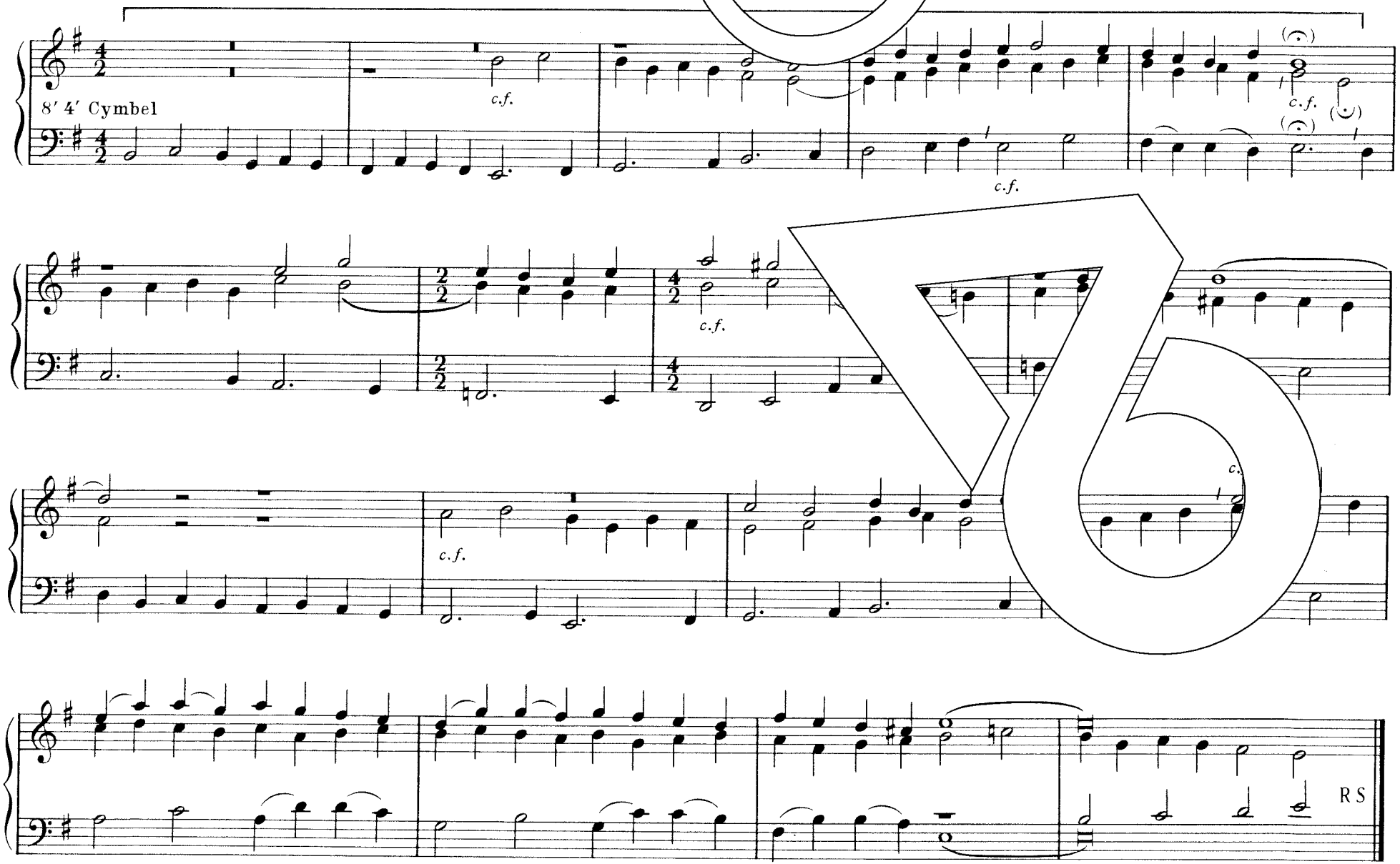

472 Halleluja Gott, dem Herrn

Weise: Genf 1562
Satz: Gerhard Schwarz

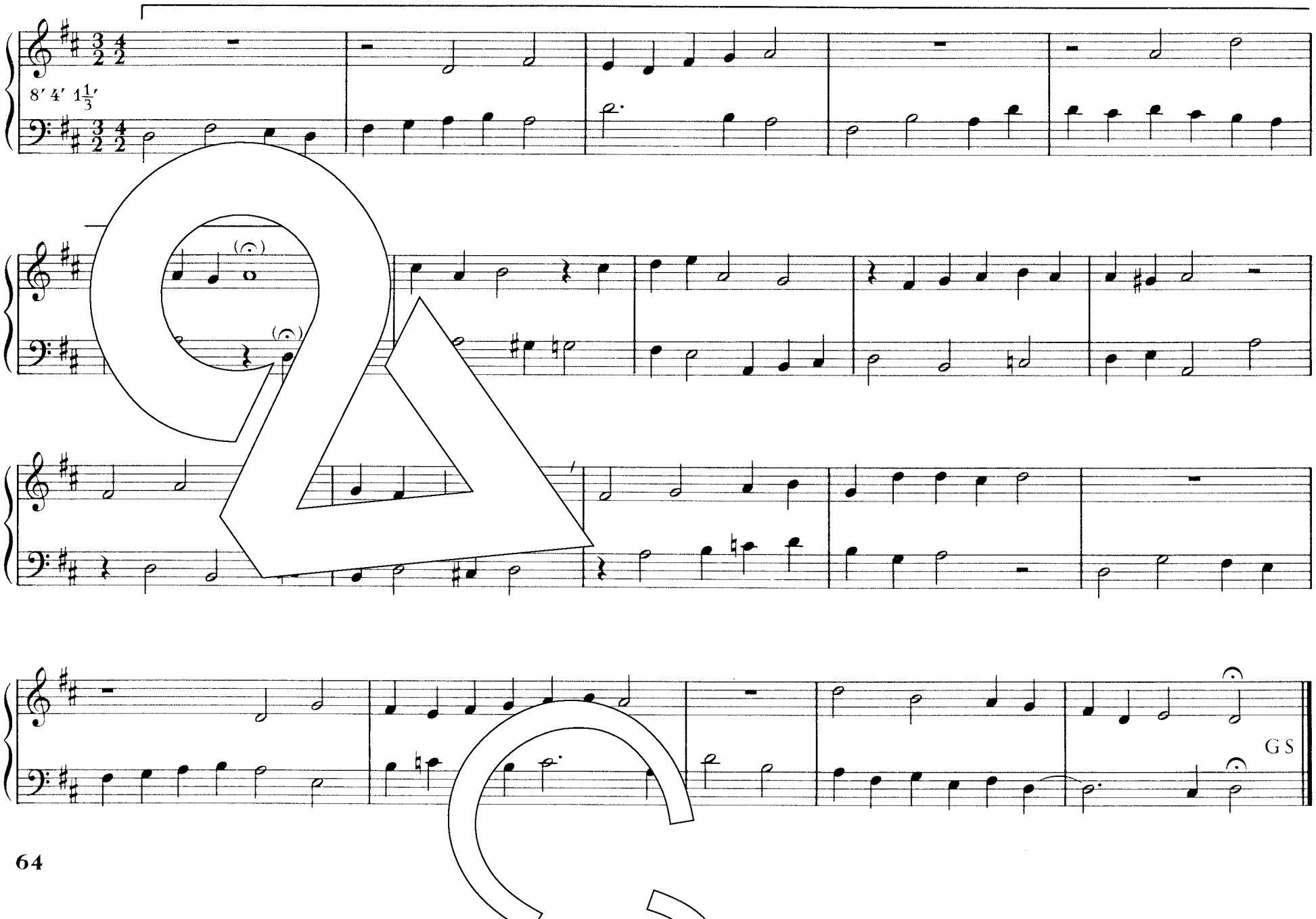

473 Herr, nun selbst den Wagen halt

Weise: Huldrych Zwingli um 1529
Satz: Friedemann Gottschick

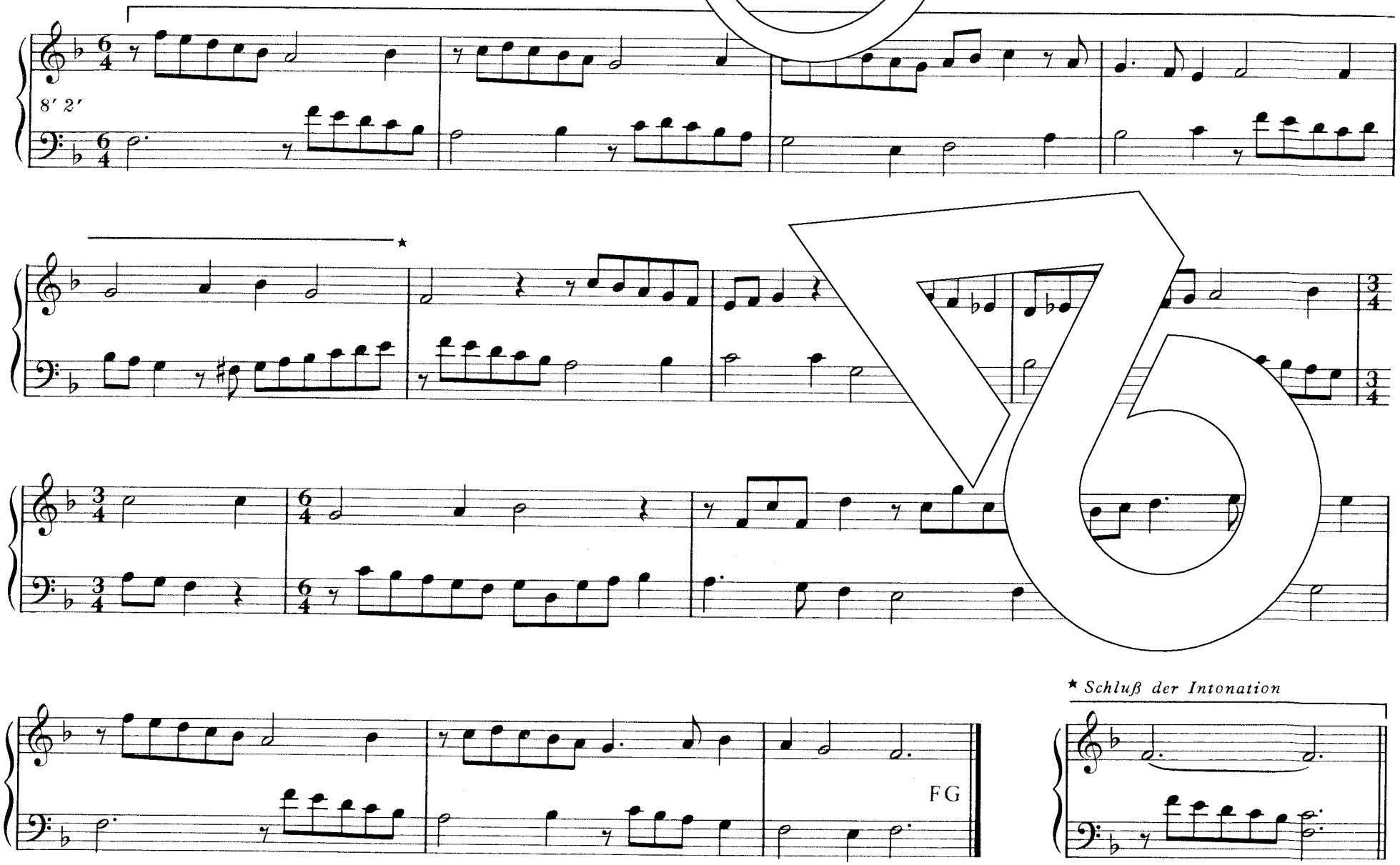

474 Dein Wort, o Herr, bringt uns zusammen

Weise: Halle 1704
Satz: Friedemann Gottschick

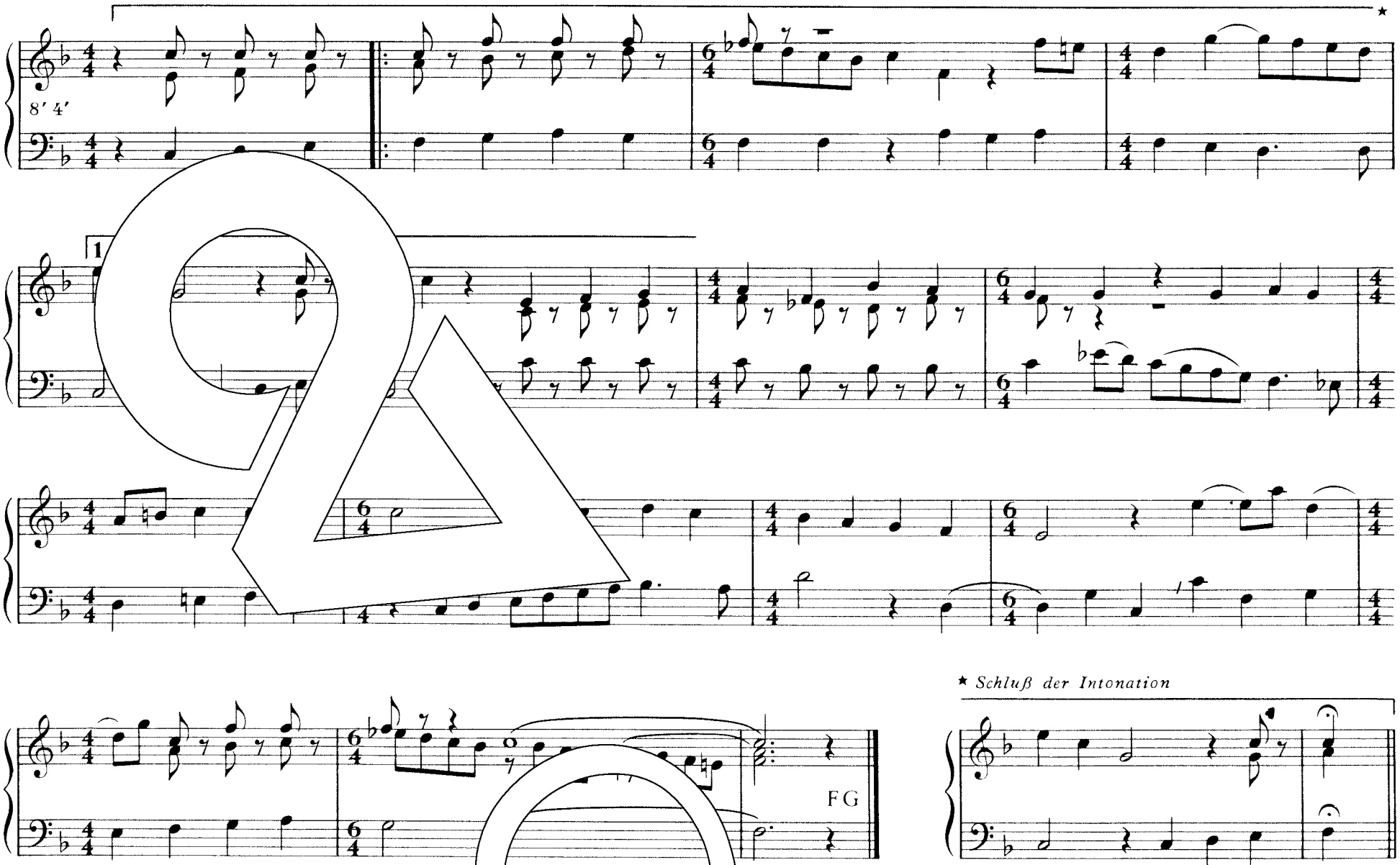

475 Vater, sieh auf unsre Brüder

Auch für 517, 521

Weise: Alles ist an Gottes Segen/Johann Löhner 1691. Bei Johann Adam Hiller 1793
Satz: Friedemann Gottschick

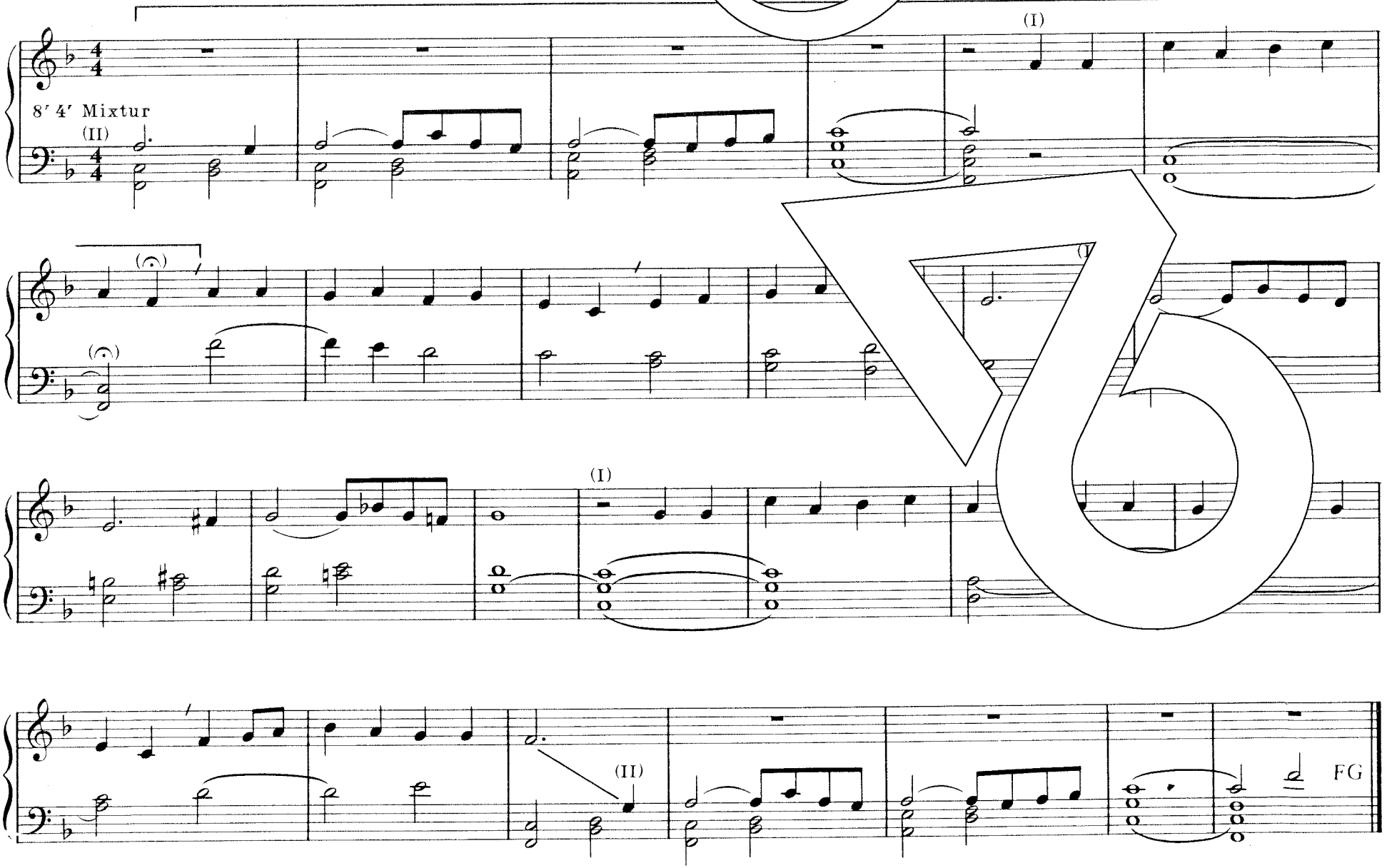

476 Die wir uns allhier beisammen finden

Siehe 420

477 Gottes Stadt steht fest gegründet

Siehe 441

478 Reic[illegible]rn

Weise: Fahre fort/Halle 1704
Satz: Martin Hopfmüller

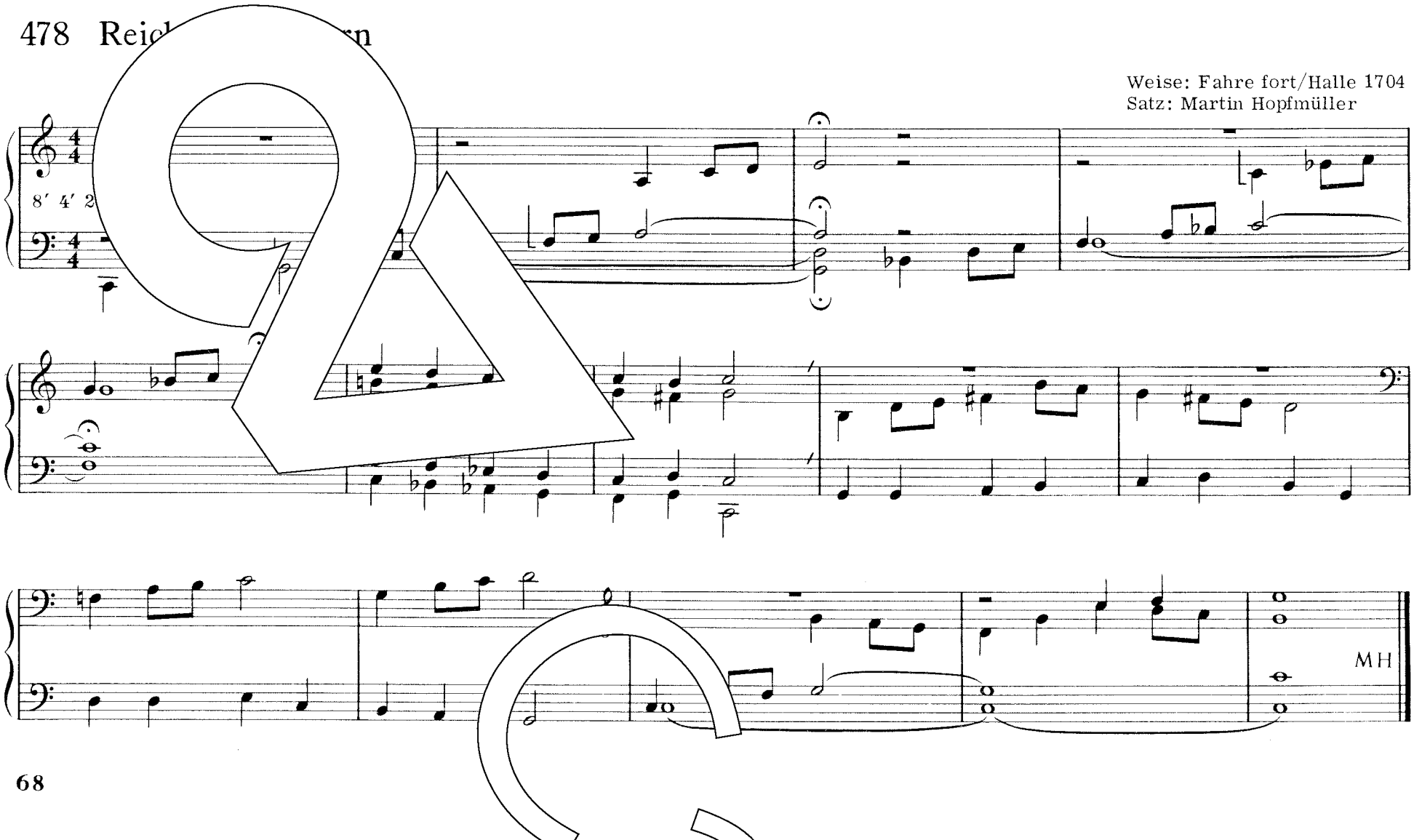

479 König Jesu, streite, siege

Siehe 441

480 Herr, wir stehen Hand in Hand

Auch für 496

Weise: Himmel, Erde, Luft und Meer/Georg Christoph Strattner 1691
[illegible]emann Gottschick

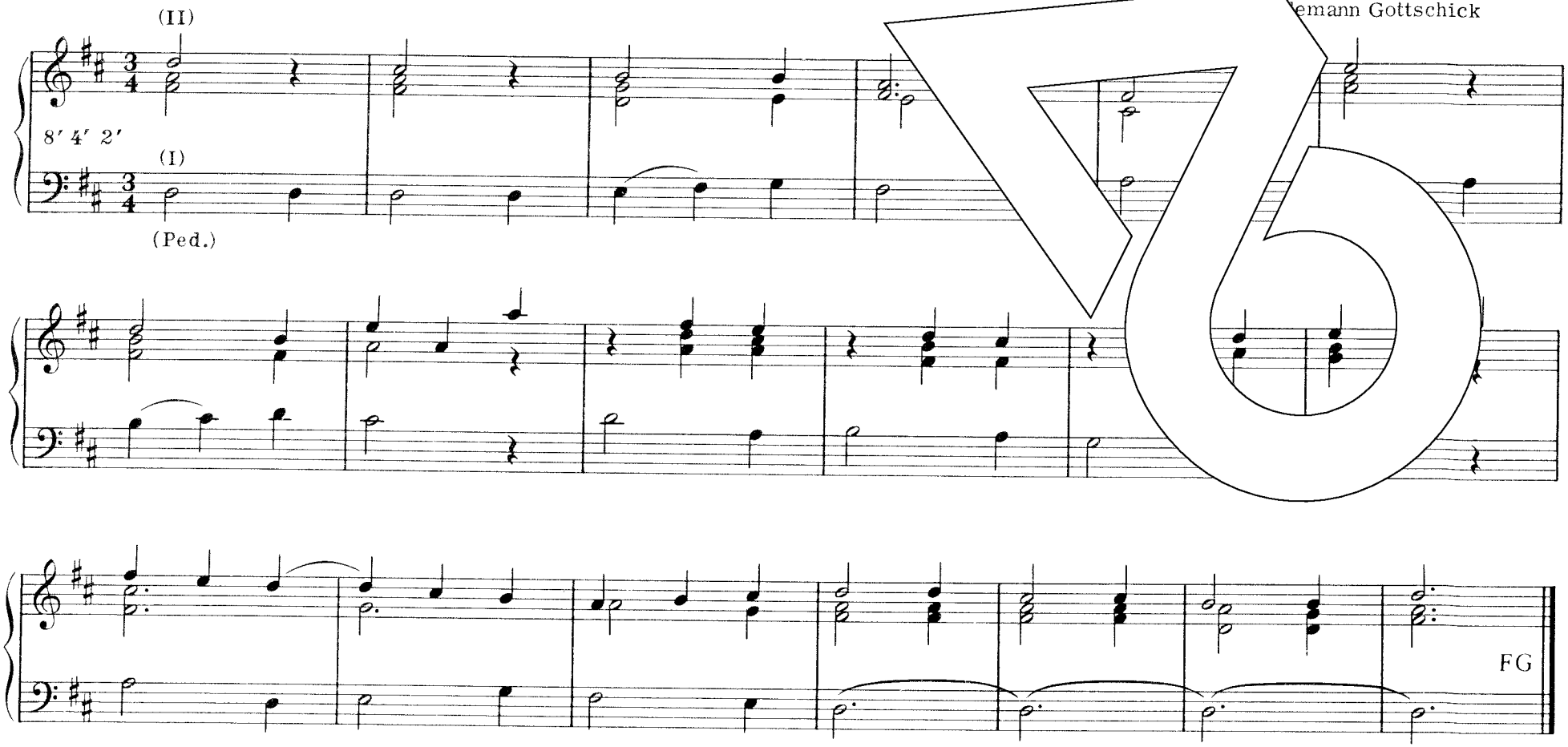

481 Nun werde still, du kleine Schar

Weise: Nun sich der Tag
geendet hat/Adam Krieger 1656;
geistlich Meiningen 1693
Satz: Martin Hopfmüller

Ruhig

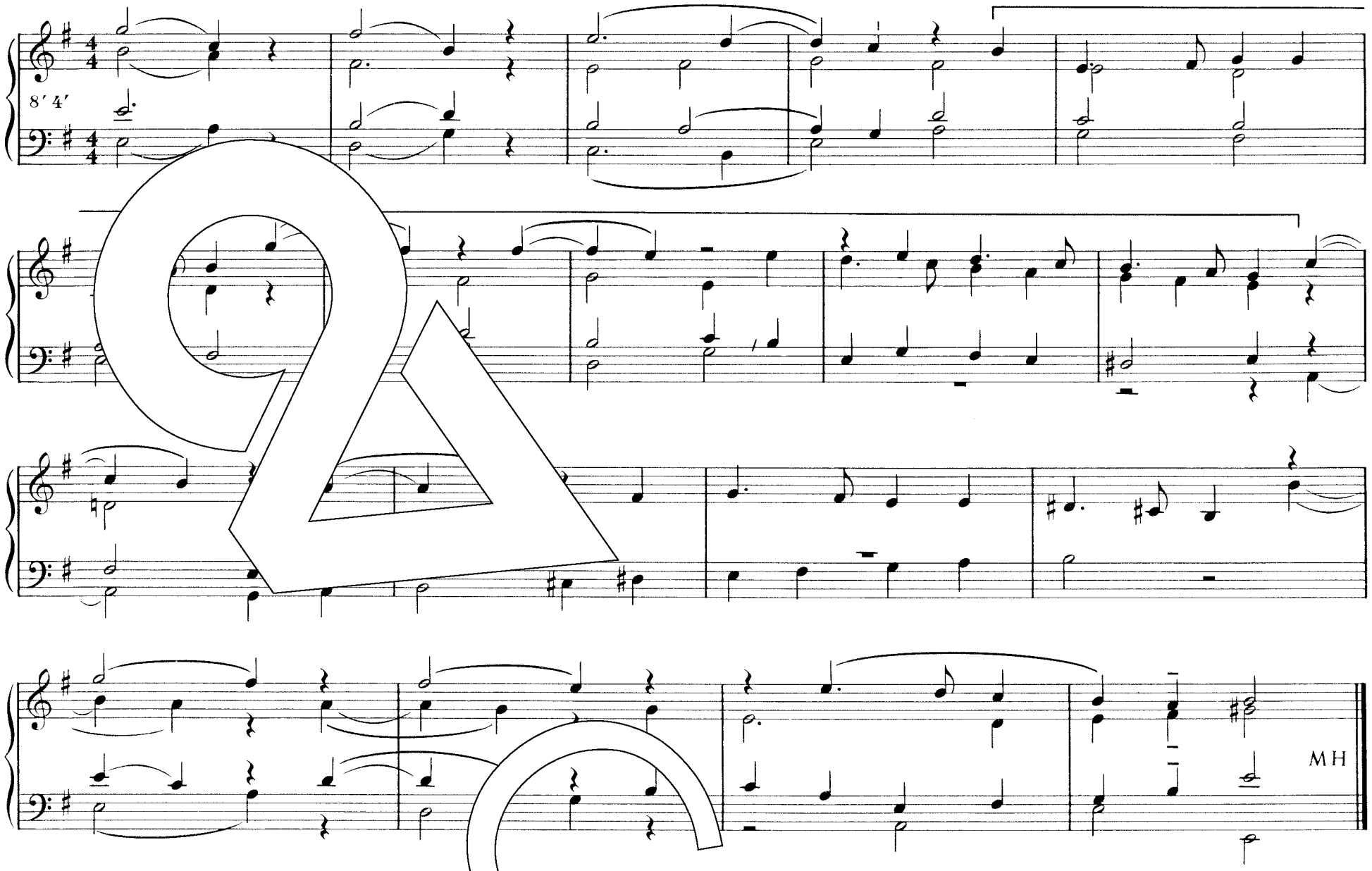

482 Herbei, o ihr Gläubgen

Weise: John Francis Wade 1751
Satz: Friedemann Gottschick

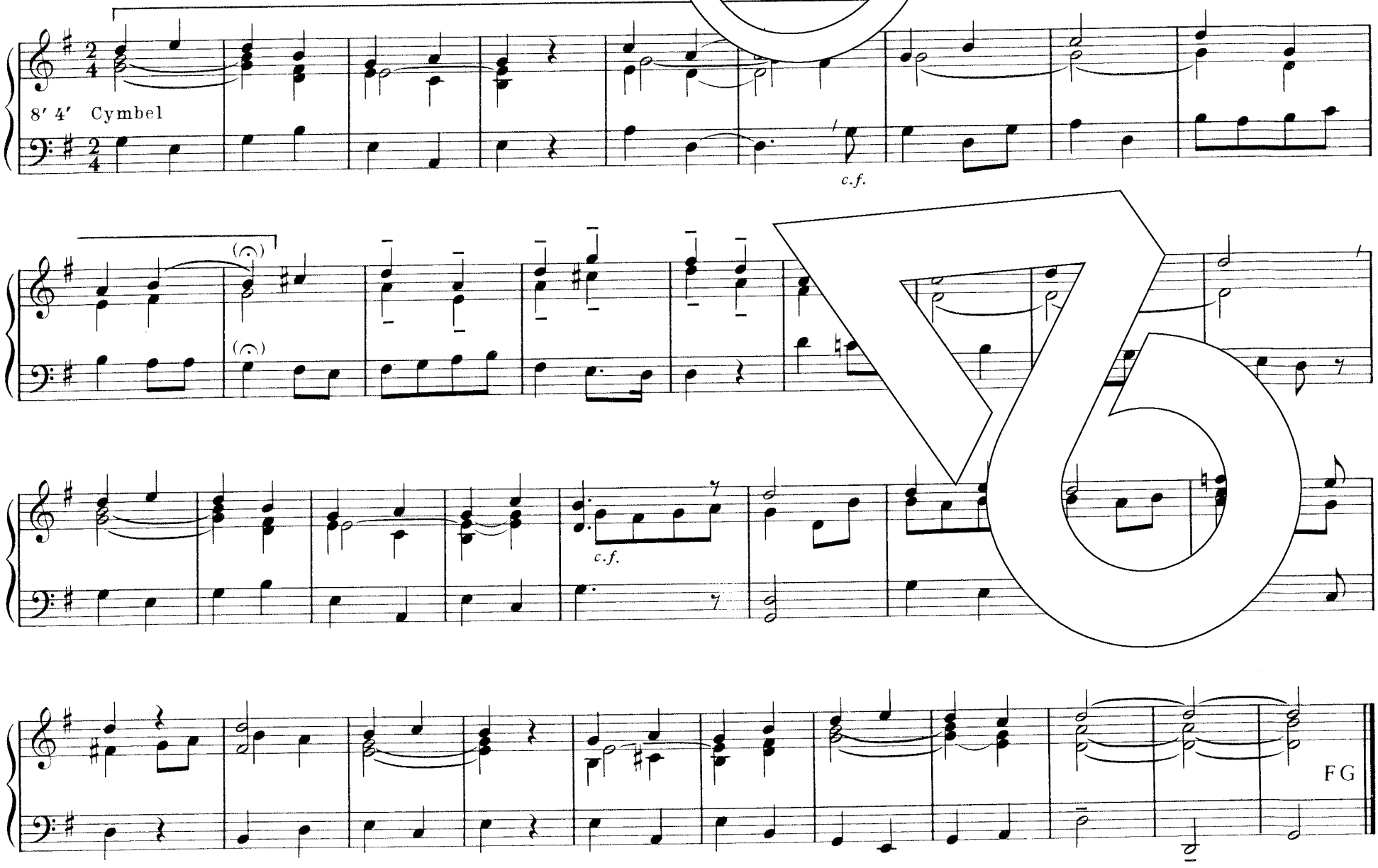

483 O Jesu, all die Deinen

Weise: Hans Thomissön 1569
oder: Wohl denen, die da wandeln/
Heinrich Schütz 1628 (EKG 190)
Satz: Rolf Schweizer

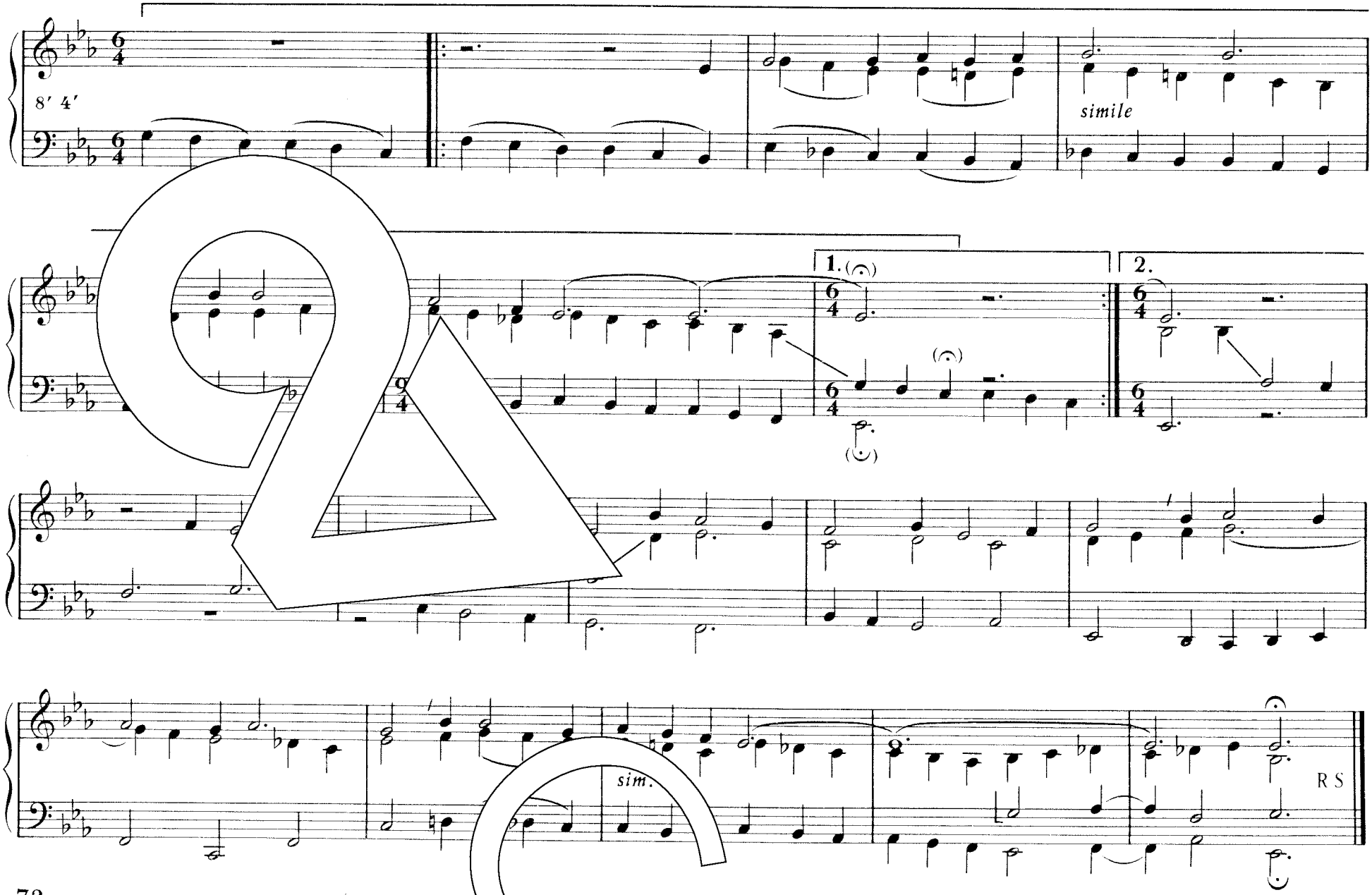

484 Ewig steht fest der Kirche Haus

Weise: Ludvig Matthias
Lindemann 1850
Satz: Dieter Kroeker

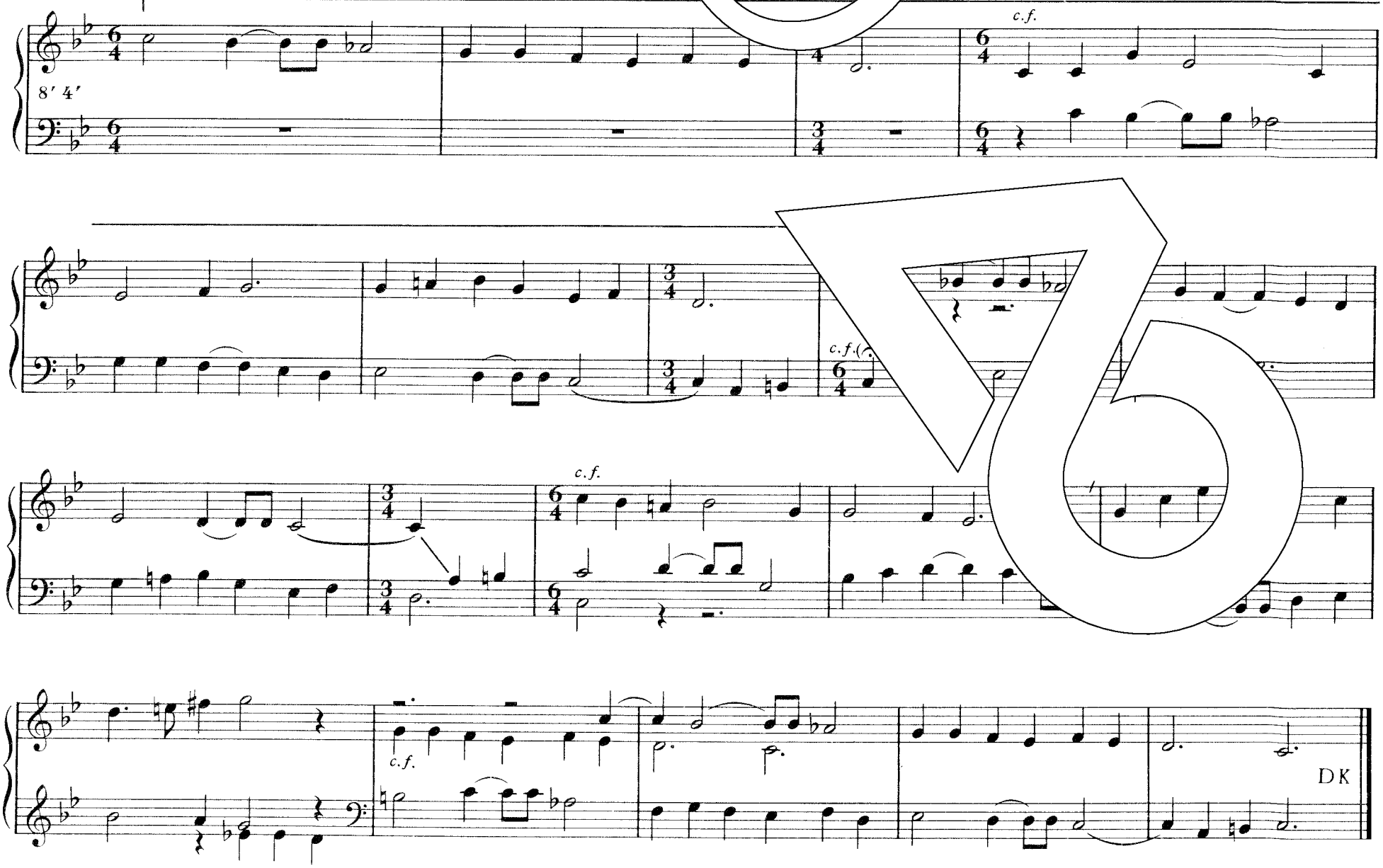

485 Die Kirche steht gegründet

Weise: Samuel Sebastian Wesley 1864
Satz: Hans Schmidt-Mannheim

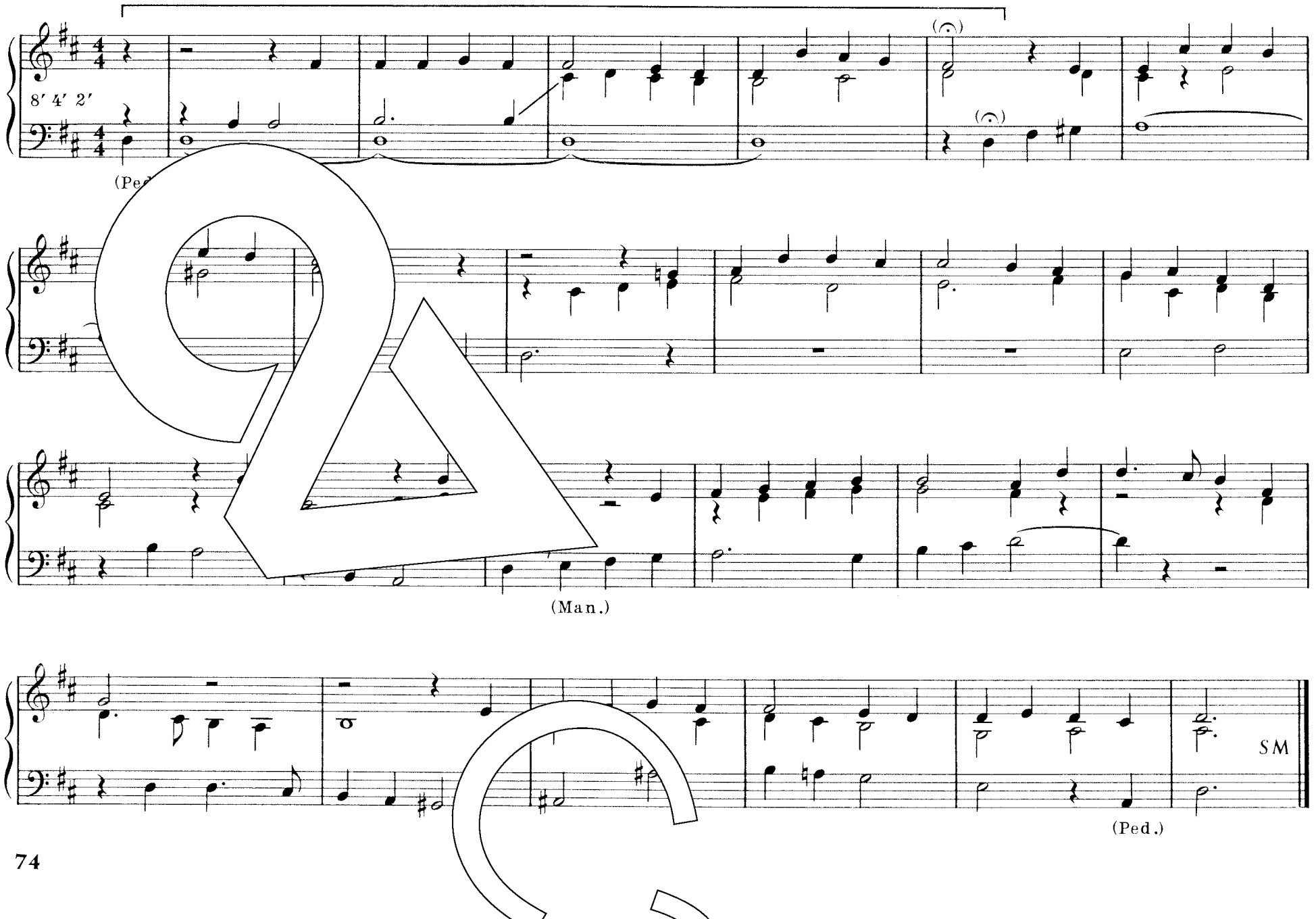

486 Du hast vereint in allen Zonen

Siehe 499

487 Preist Gott, der alles Segens voll

Siehe 417

488 Jesus hat seine Herrschaft bestellt

: John Hatton 1793
Friedemann Gottschick

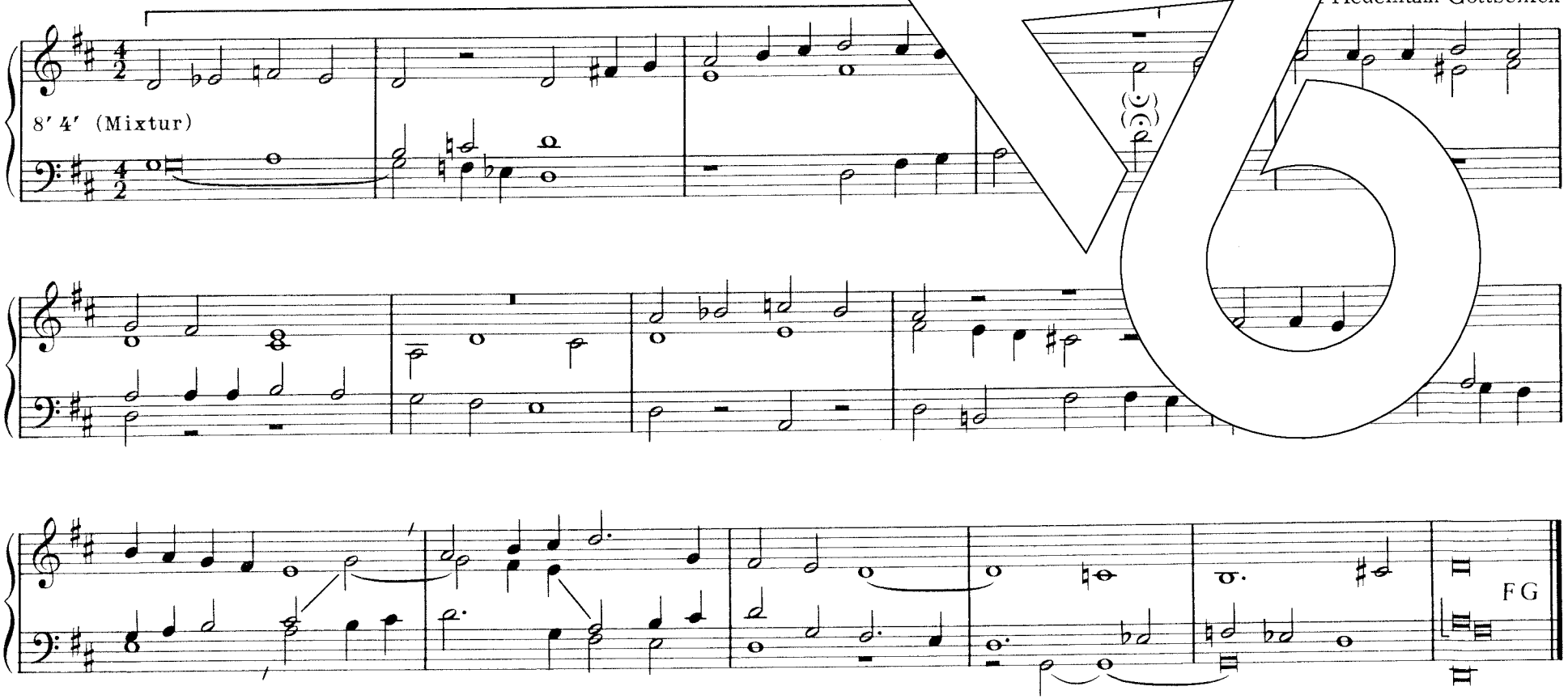

489 Großer Gott, wir loben dich

Weise: Wien 1774
Satz: Hans-Dieter Möller

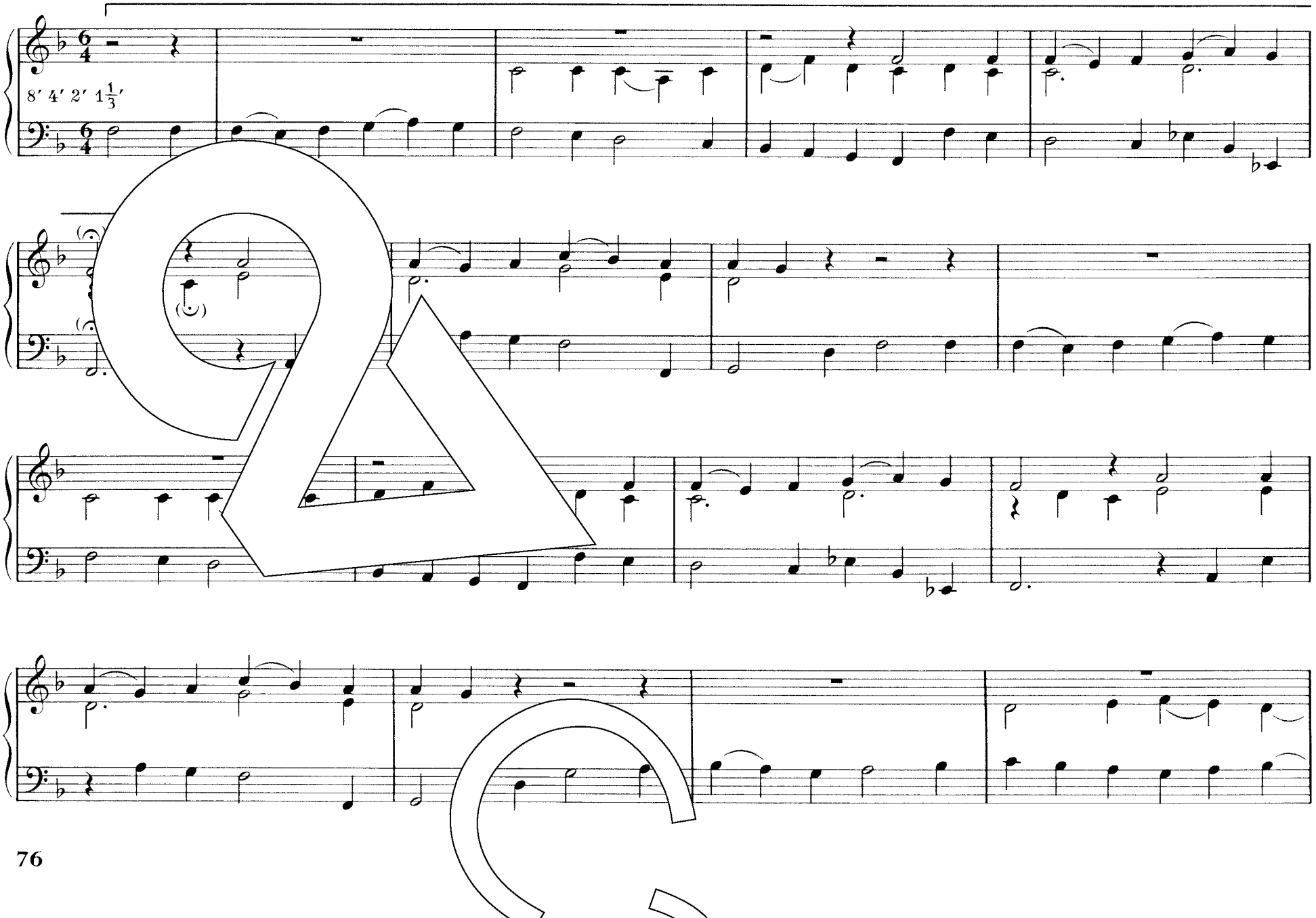

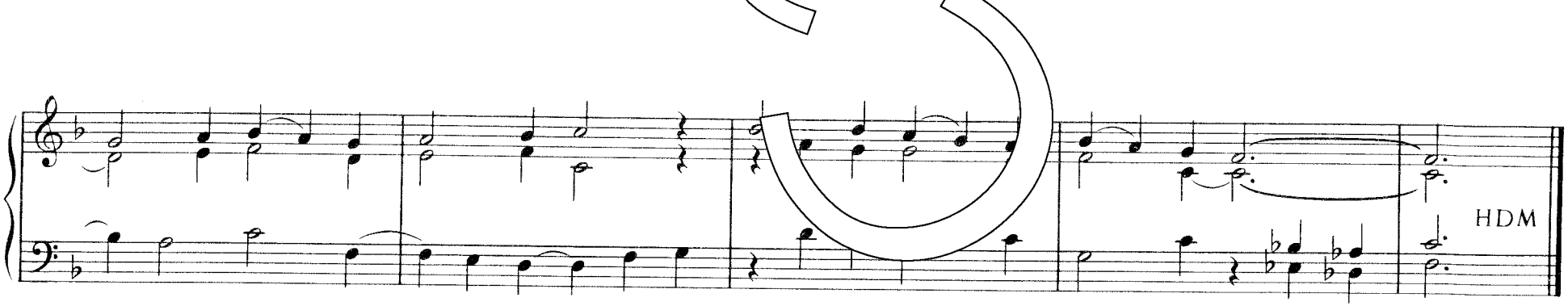

490 Herr, unser Gott, du warst und bist

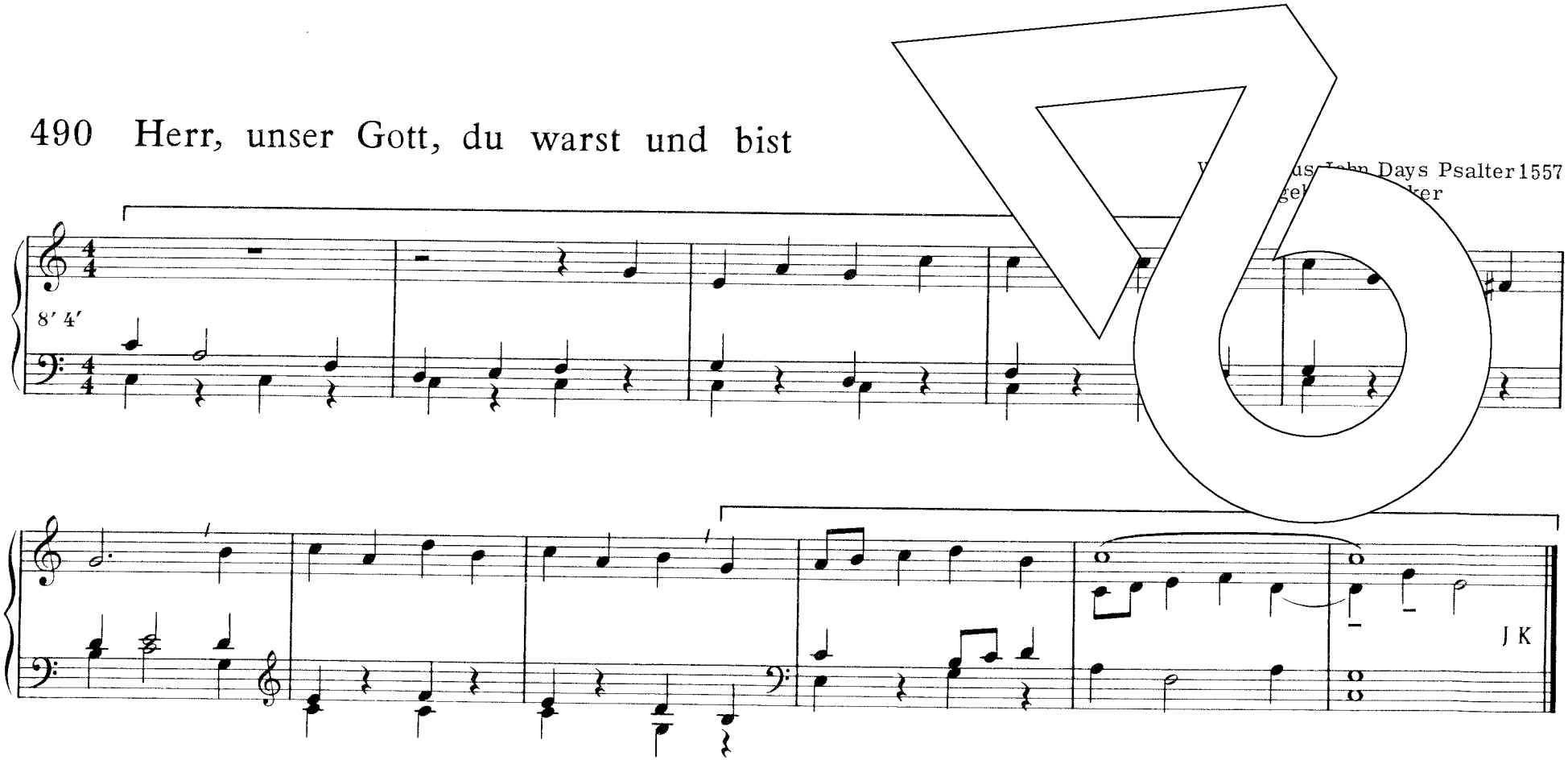

491 Der Tag ist um

Auch für 541

Weise: O daß doch bald dein Feuer brennte/ Genf 1543
Satz: Klaus Knigge

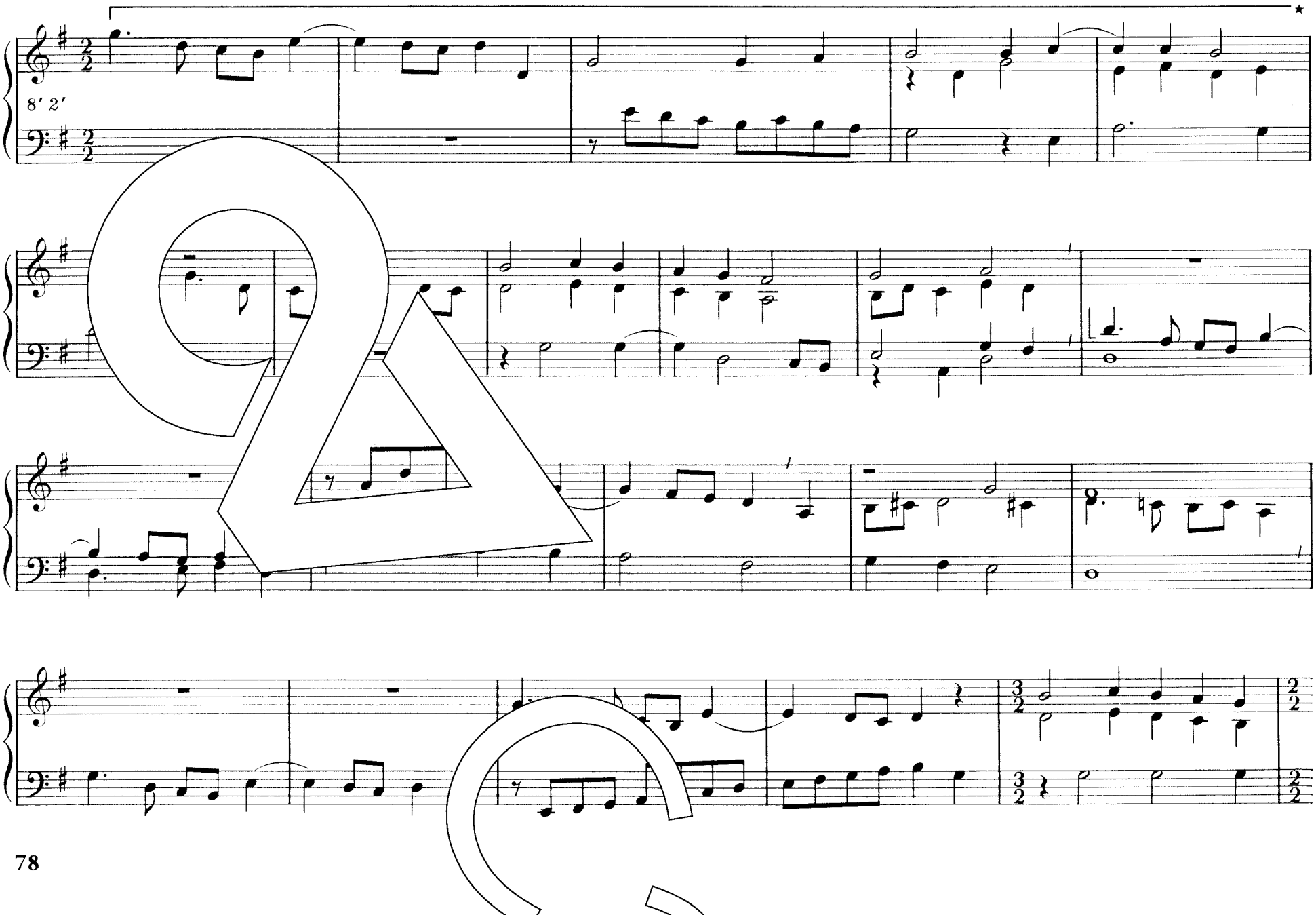

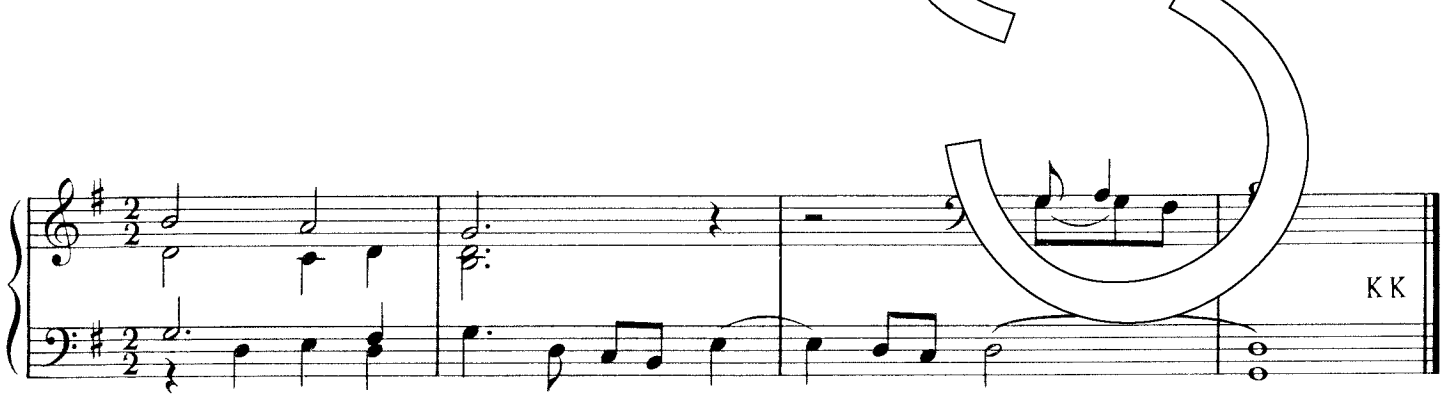

★ *Schluß der Intonation*

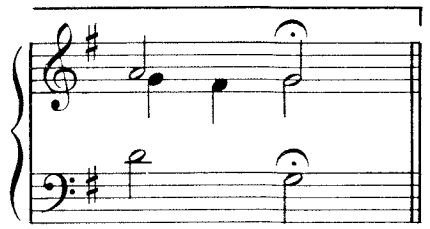

492 Bleib bei mir, Herr

William Henry Monk 1861
iedemann Gottschick

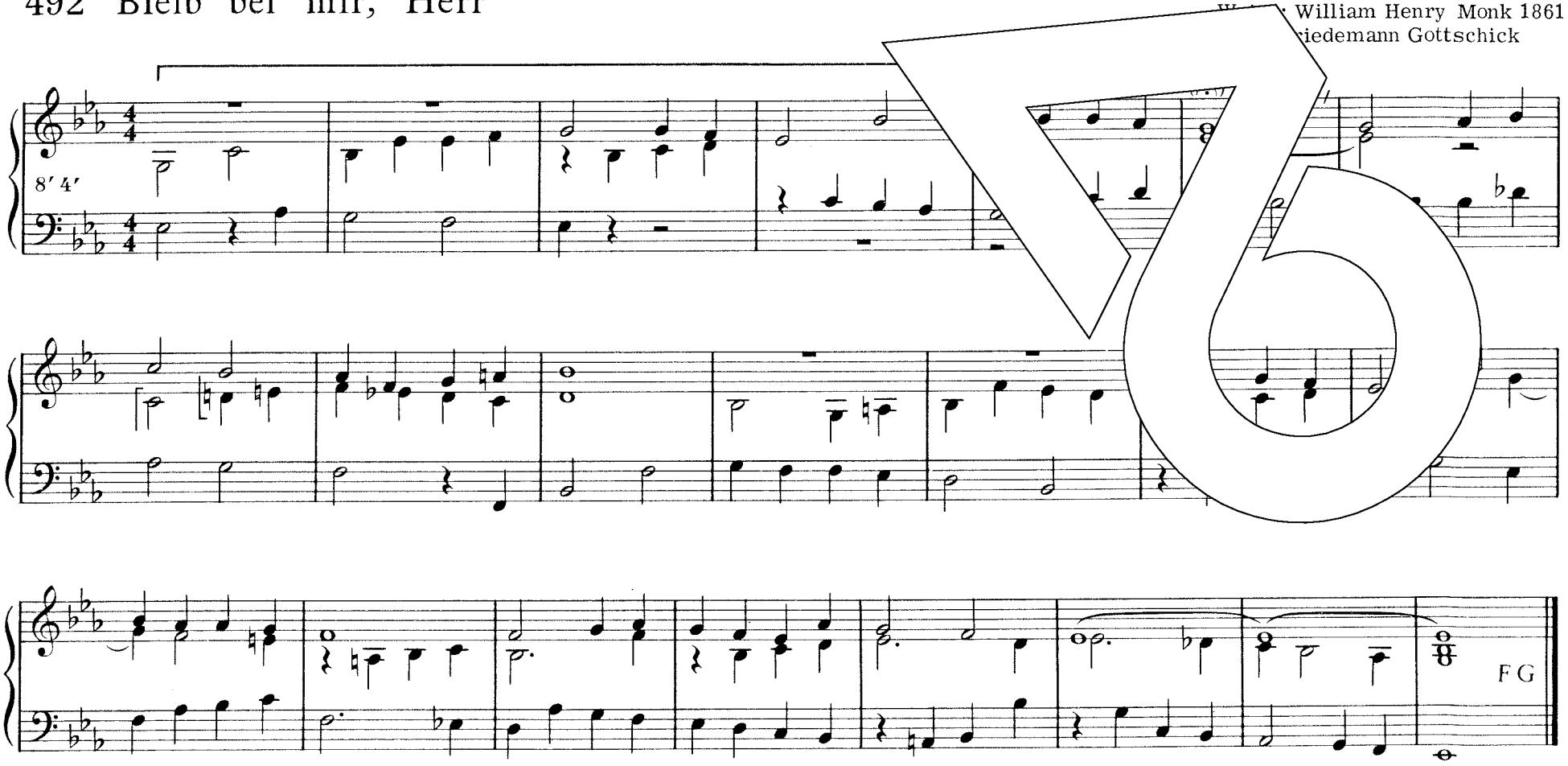

493 Die beste Zeit im Jahr ist mein

Weise: Böhmische Brüder 1544
Satz: Friedemann Gottschick

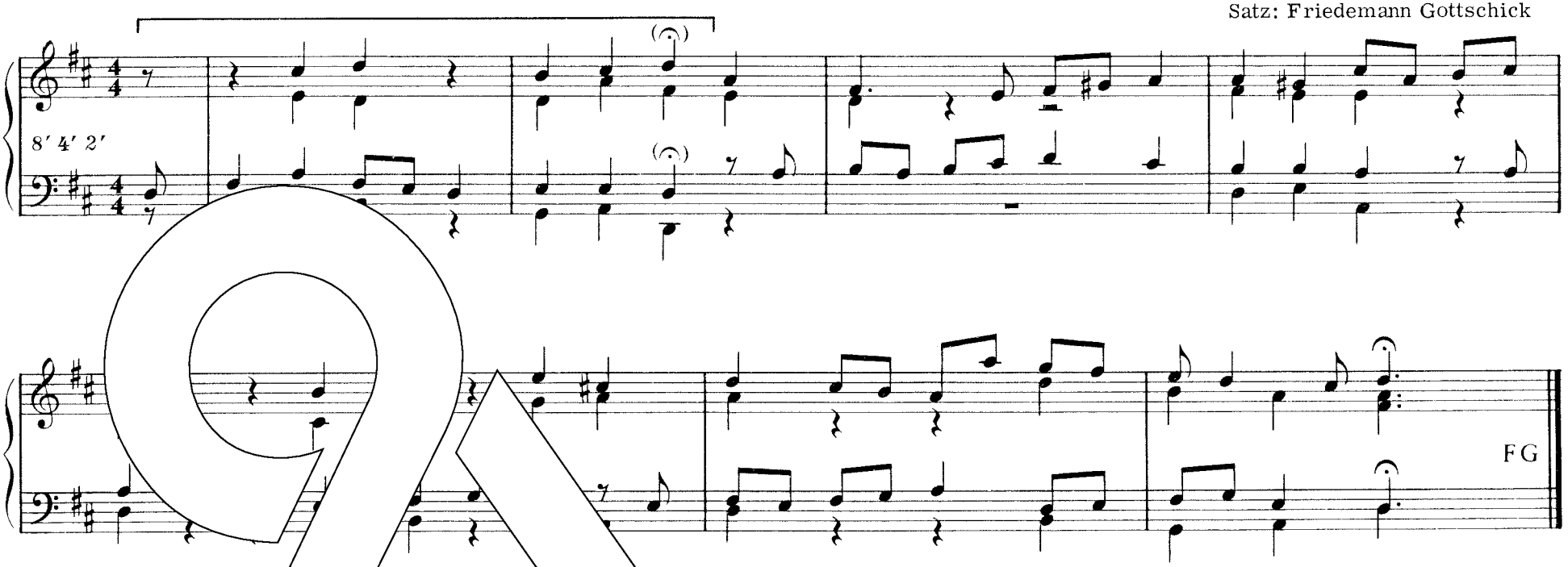

494 Ich freu [illegible] Herren

Auch für 526

Weise: Bartholomäus Helder
vor 1635/1648
Satz: Dieter Kroeker

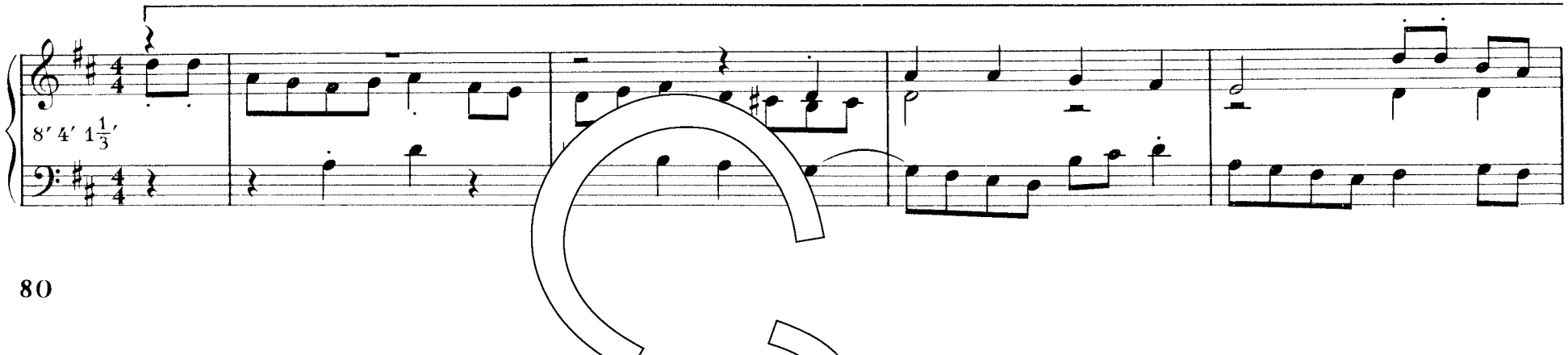

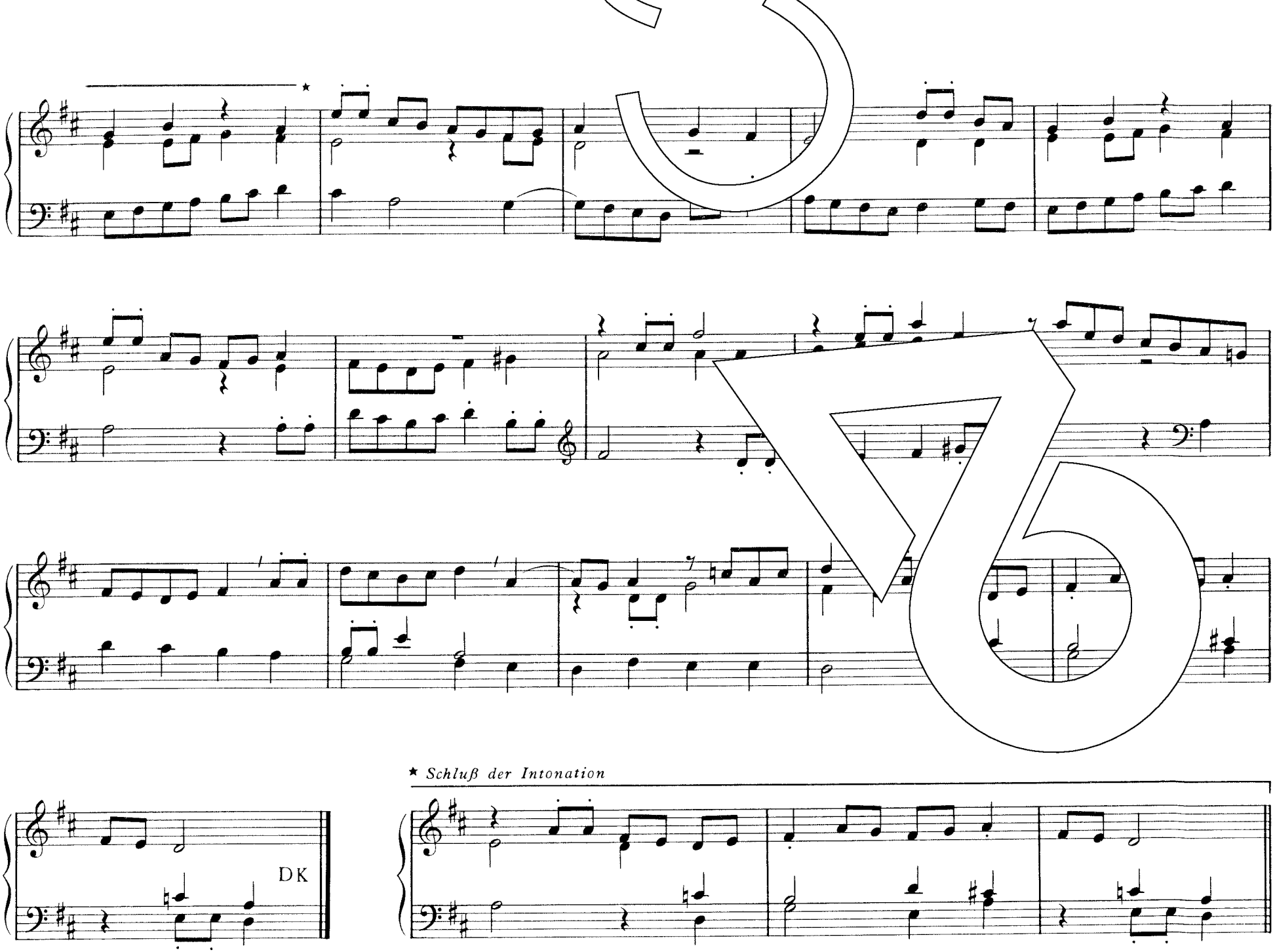

★ *Schluß der Intonation*

495a Schönster Herr Jesu

Weise: Münster 1677
Satz: Friedemann Gottschick

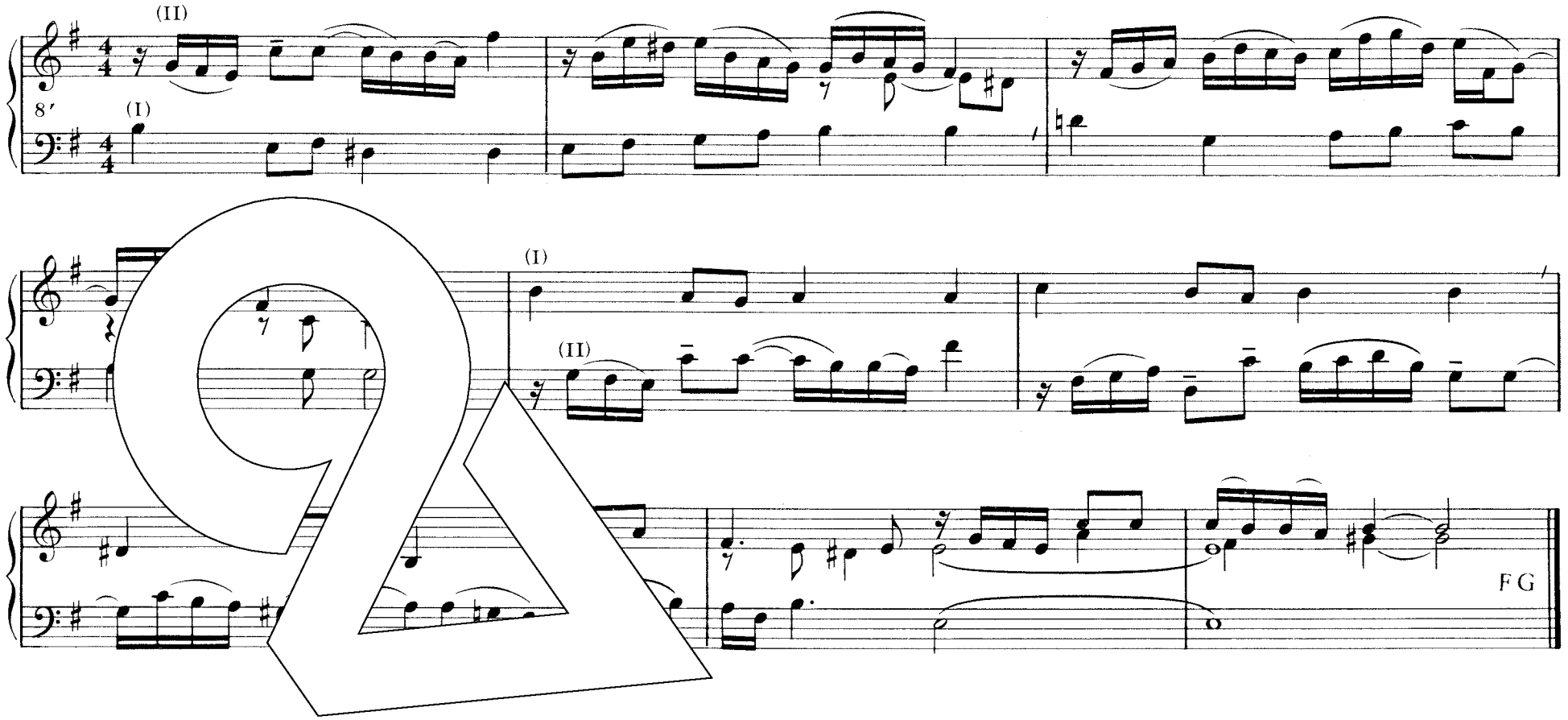

495b Schönster Herr Jesu

Weise: Schlesische Lieder 1842
Satz: Friedemann Gottschick

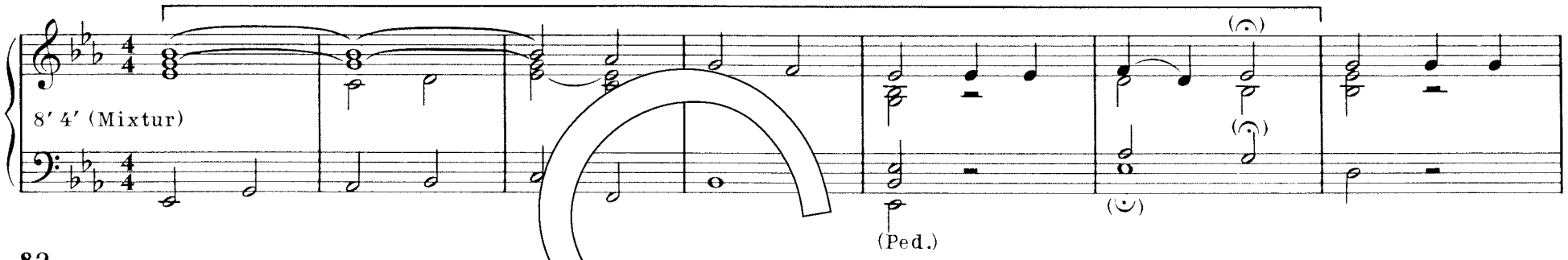

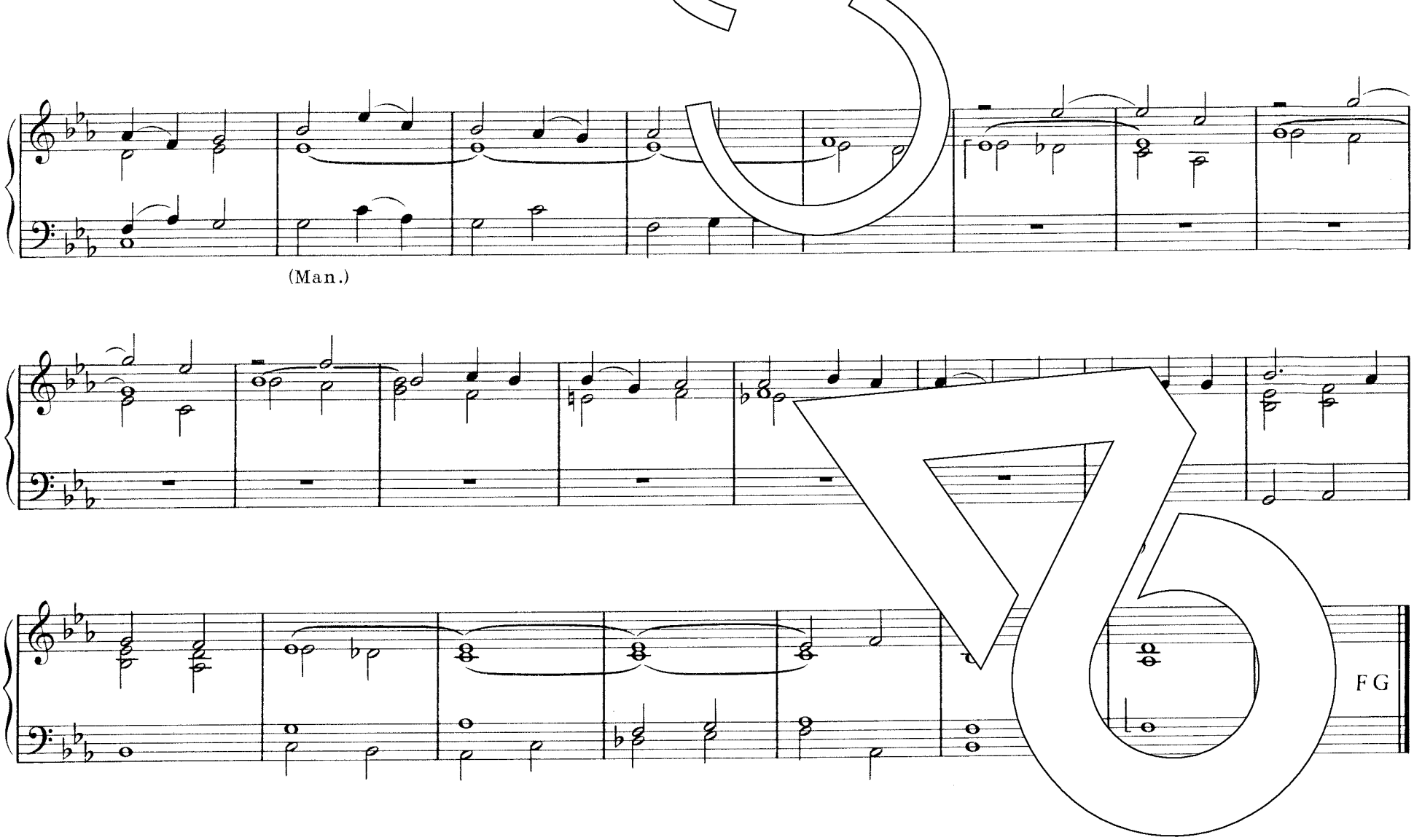

496 Himmel, Erde, Luft und Meer

Siehe 480

497 Womit soll ich dich wohl loben

Weise: Siegesfürste, Ehrenkönig/
Jakob Hintze 1678
Satz: Hans-Dieter Möller

Freudig

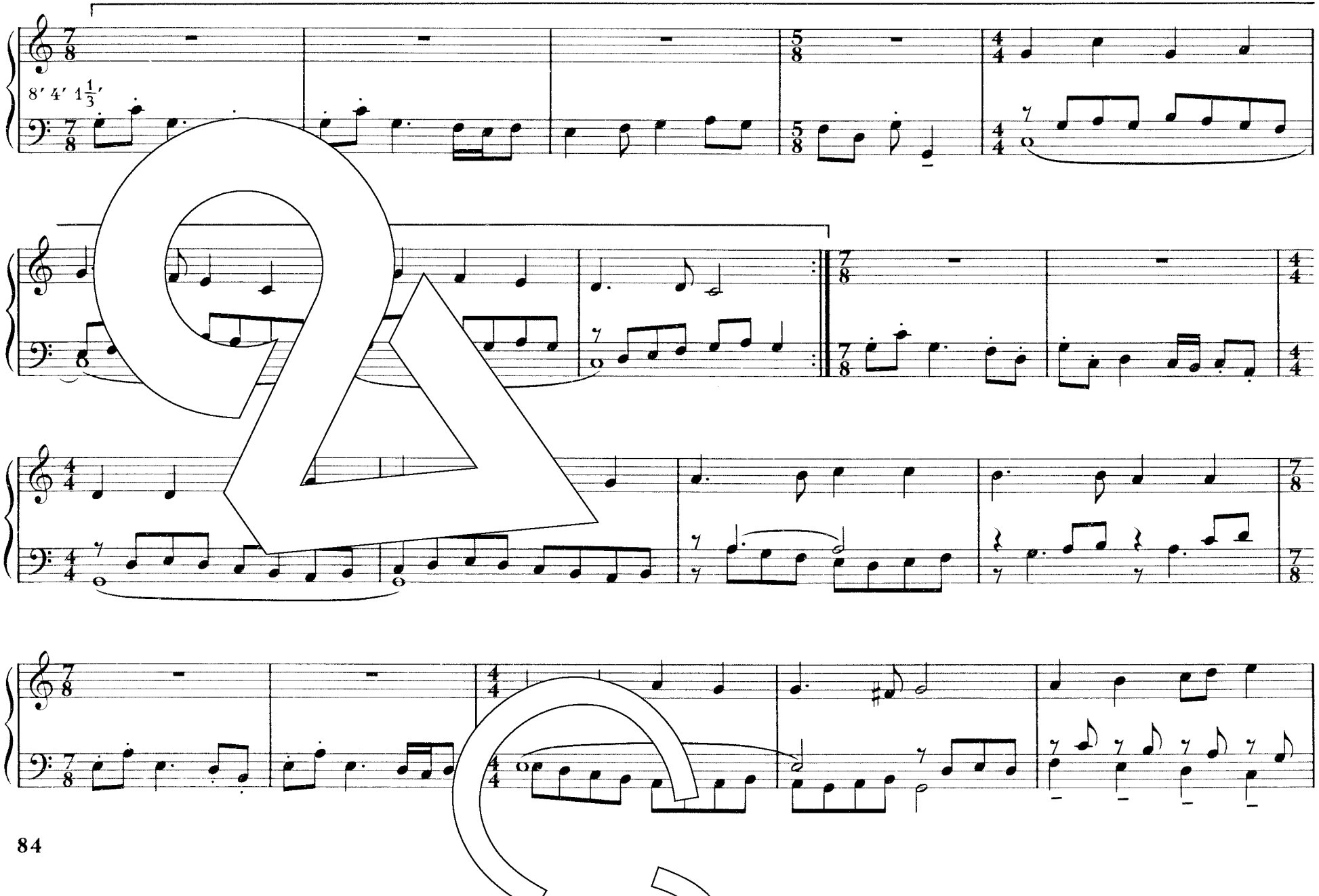

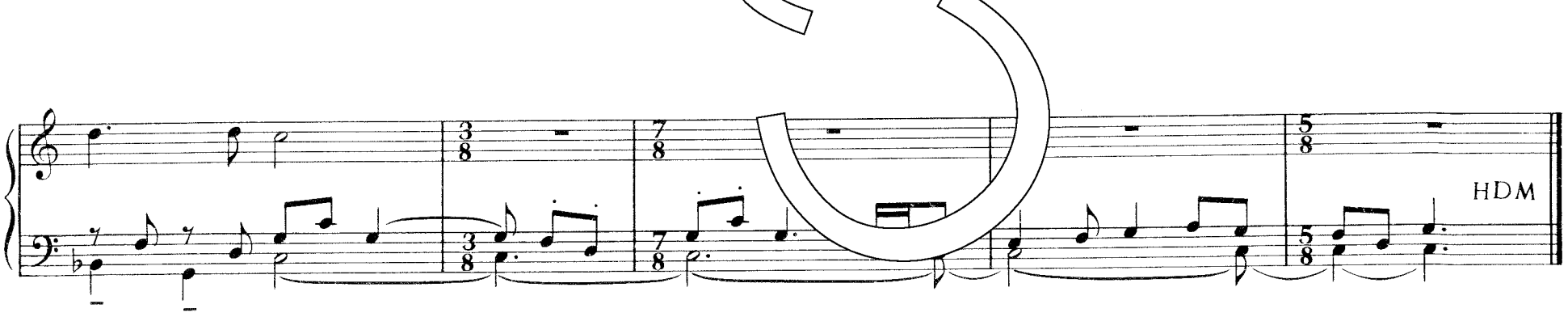

498 Wenn ich, o Schöpfer, deine Macht

Weise: Du Lebensbrot, Herr Jesu Christ/
Peter Sohr 1668/Halle 1704
Satz: Hans Schmidt-Mannheim

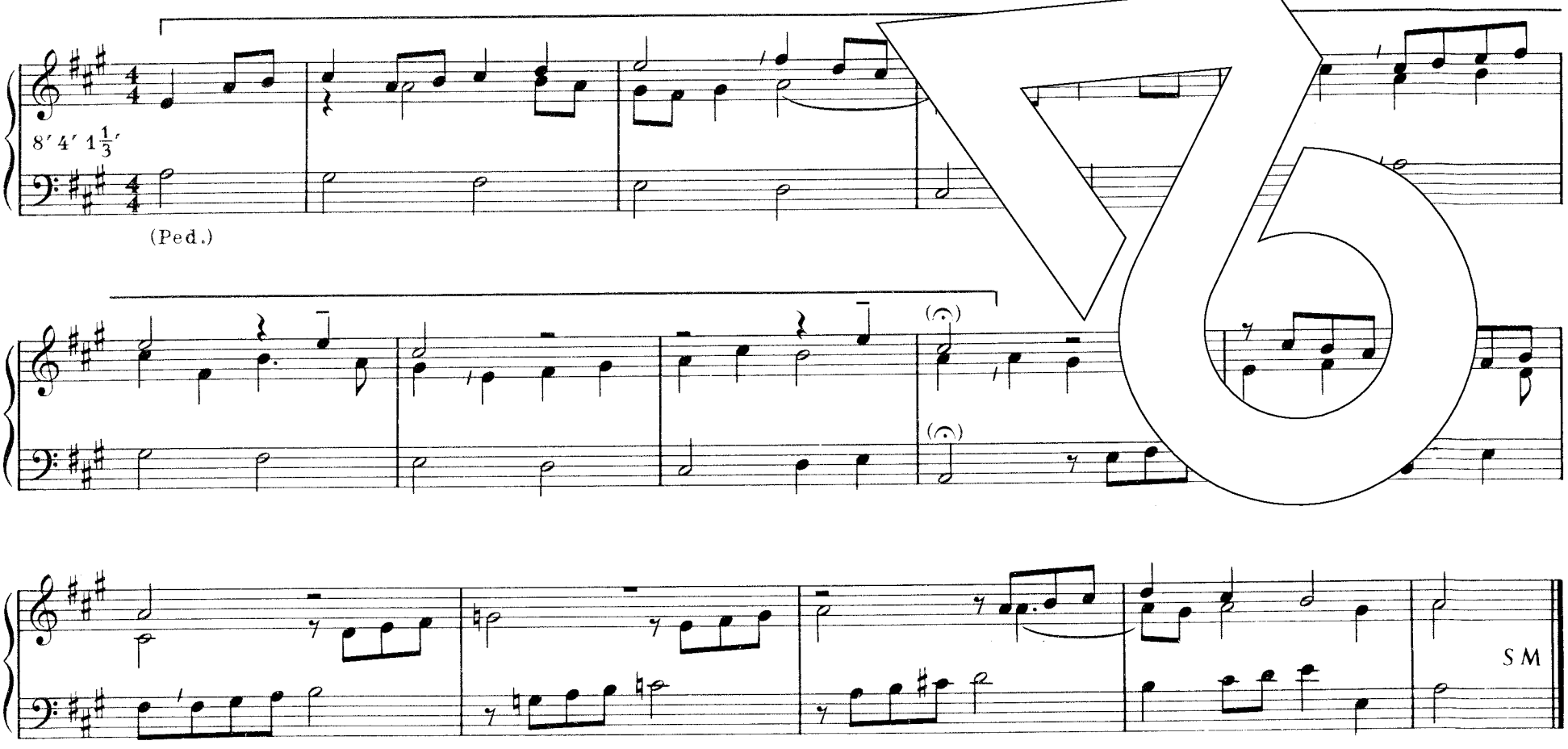

von vorn bis 𝄐

499 Wie groß ist des Allmächtgen Güte

Auch für 486

Weise: Halle 1704
Satz: Friedemann Gottschick

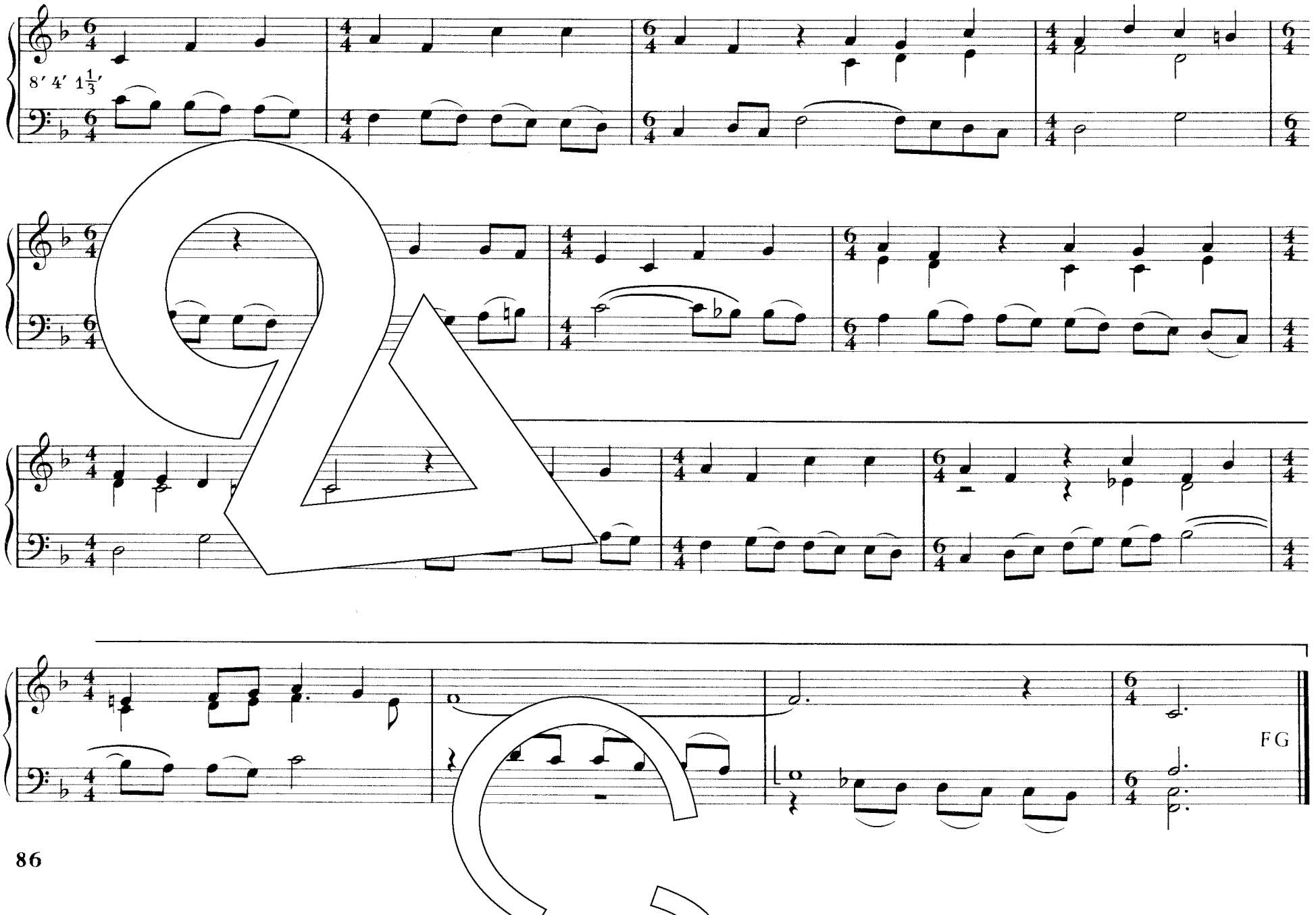

500 Lobt froh den Herrn

Weise: Hans Georg Nägeli 1815
Satz: Friedemann Gottschick

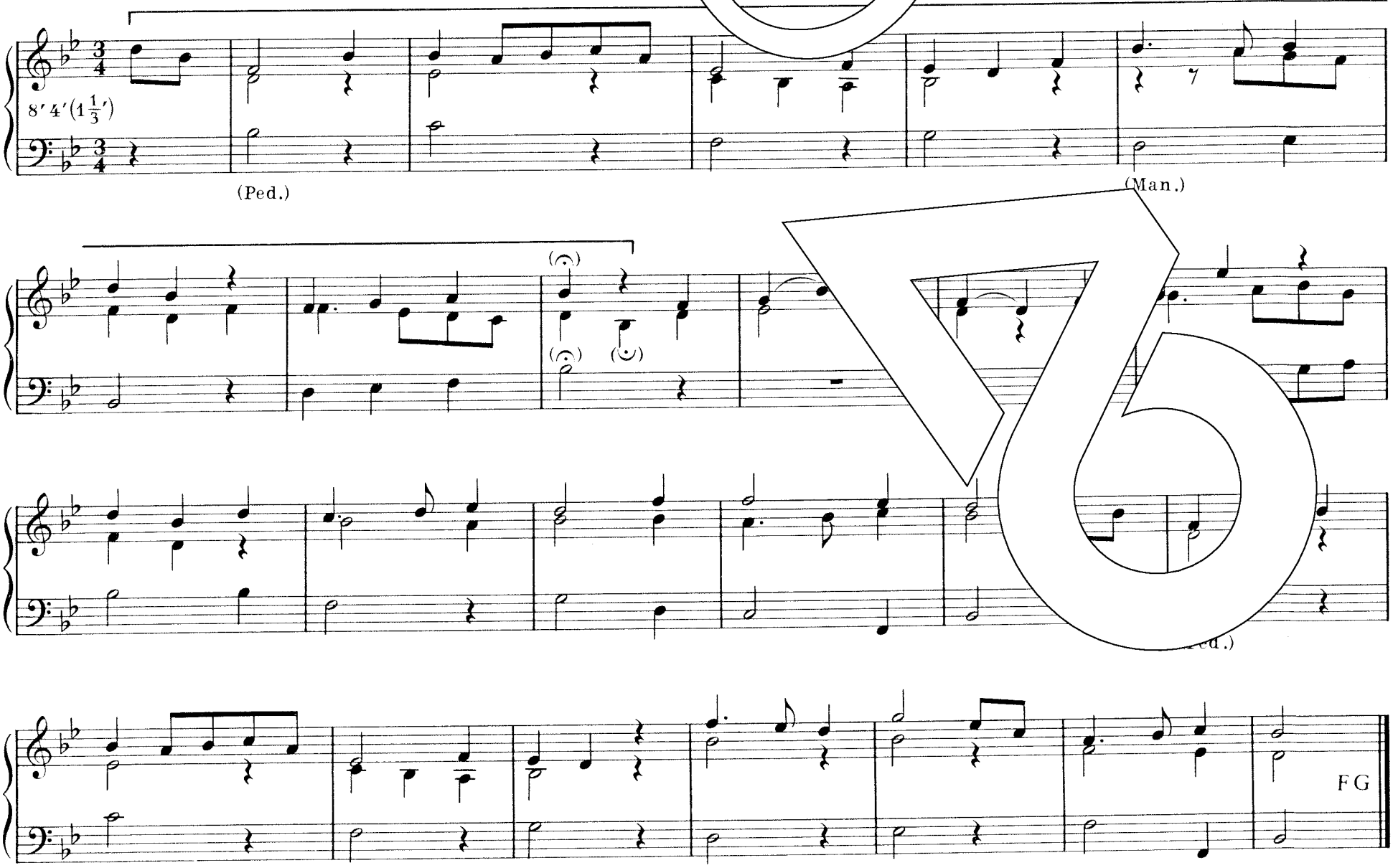

501 Weißt du, wieviel Sternlein stehen

Weise: vor 1809
Satz: Rolf Schweizer

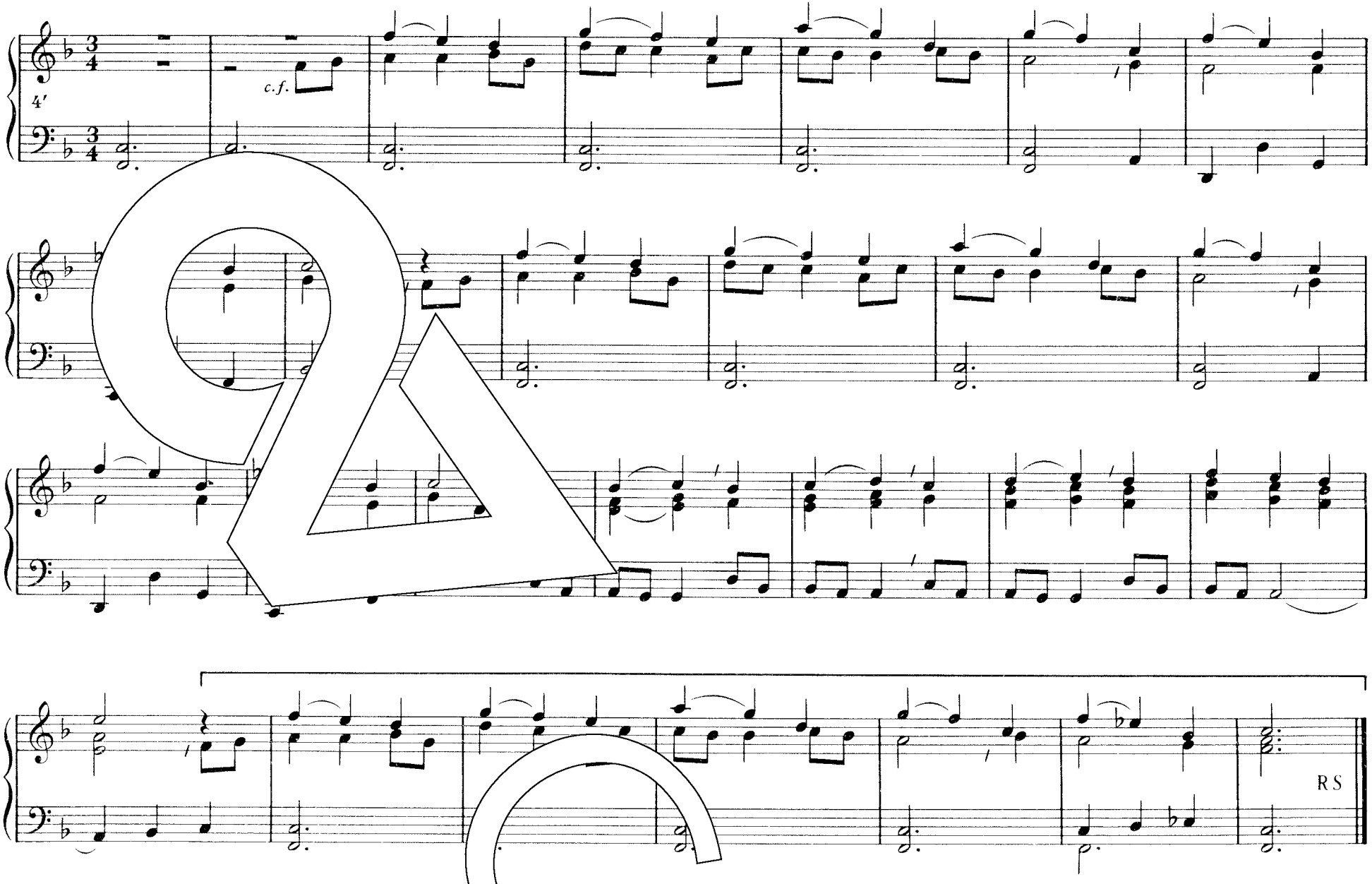

502 Freuet euch der schönen Erde

Weise: Frieda Fronmüller 1928
Satz: Friedemann Gottschick

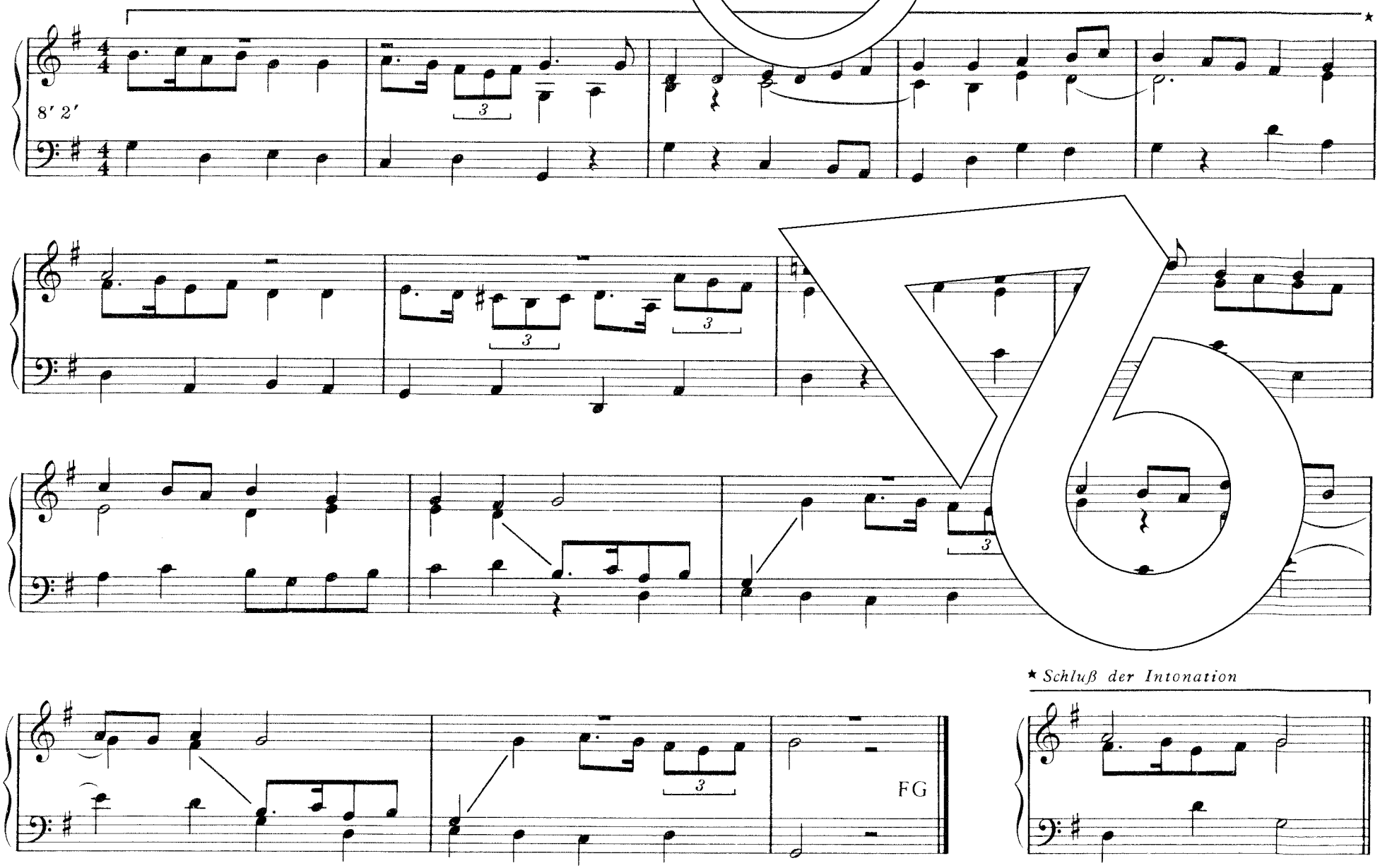

Eigentum des Verlags Singende Gemeinde, Wuppertal

503 Danket dem Herrn

Weise: Karl Friedrich Schulz 1860
Satz: Friedemann Gottschick

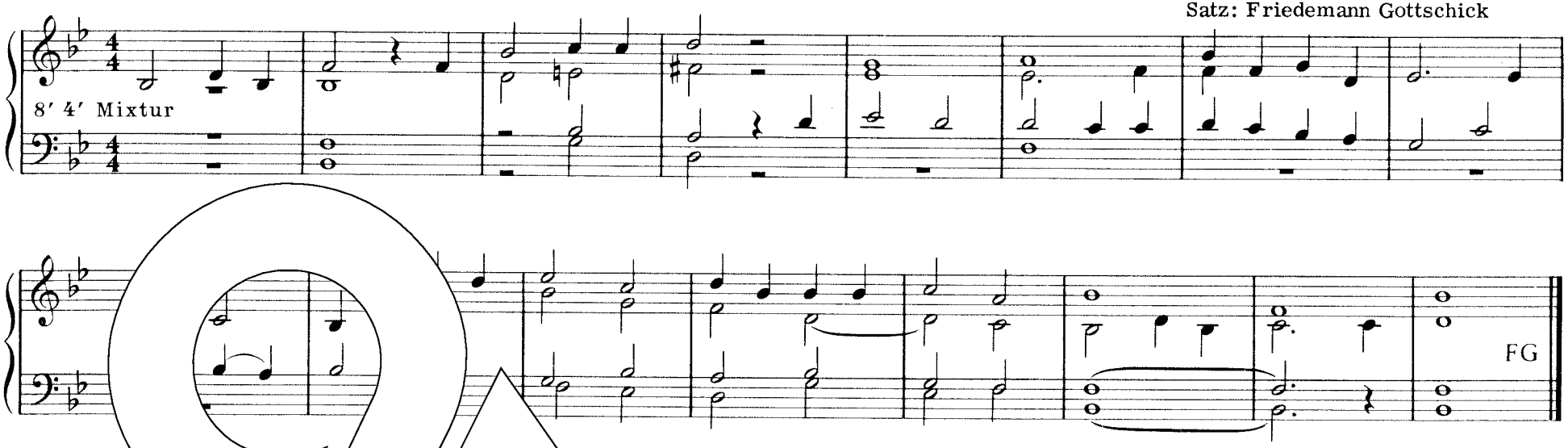

504 Me[illegible] o[illegible]hört [illegible]Velt

Weise: Christian Lahusen 1948
Satz: Friedemann Gottschick

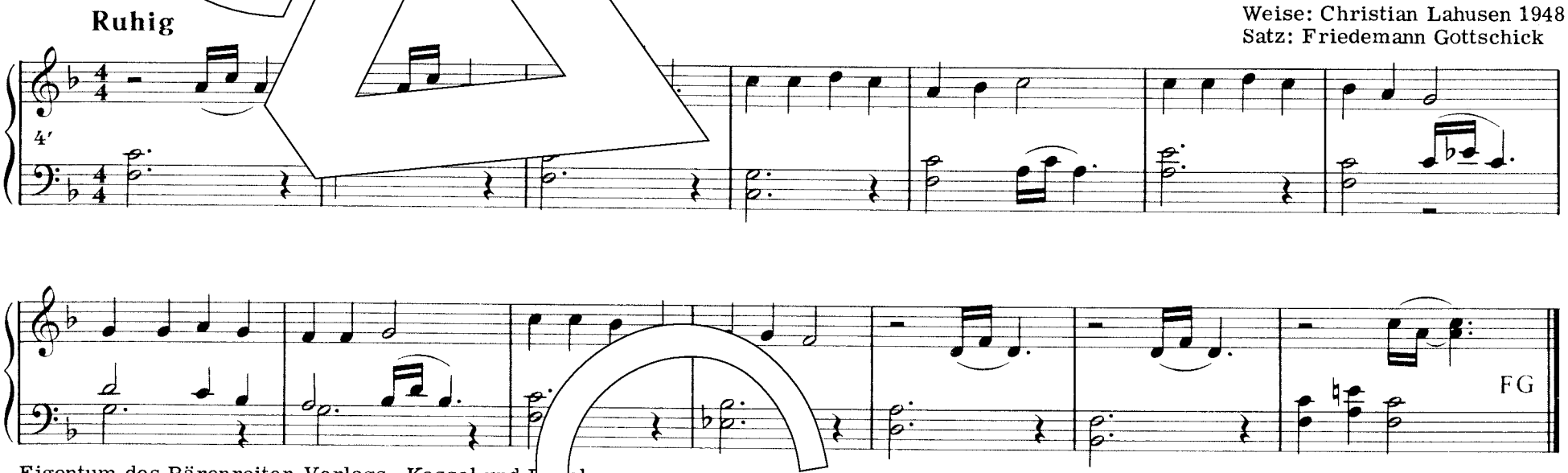

Eigentum des Bärenreiter-Verlags, Kassel und B[illegible]el

505 Seele, was ermüdst du dich

Siehe 401

506 Lebenssonne, deren Strahlen

Siehe 439

507 Aus Gnaden soll ich selig werden

Weise: O daß ich tausend Zungen hätte.
Bei Johann Balthasar König 1738
Satz: Dieter Möller

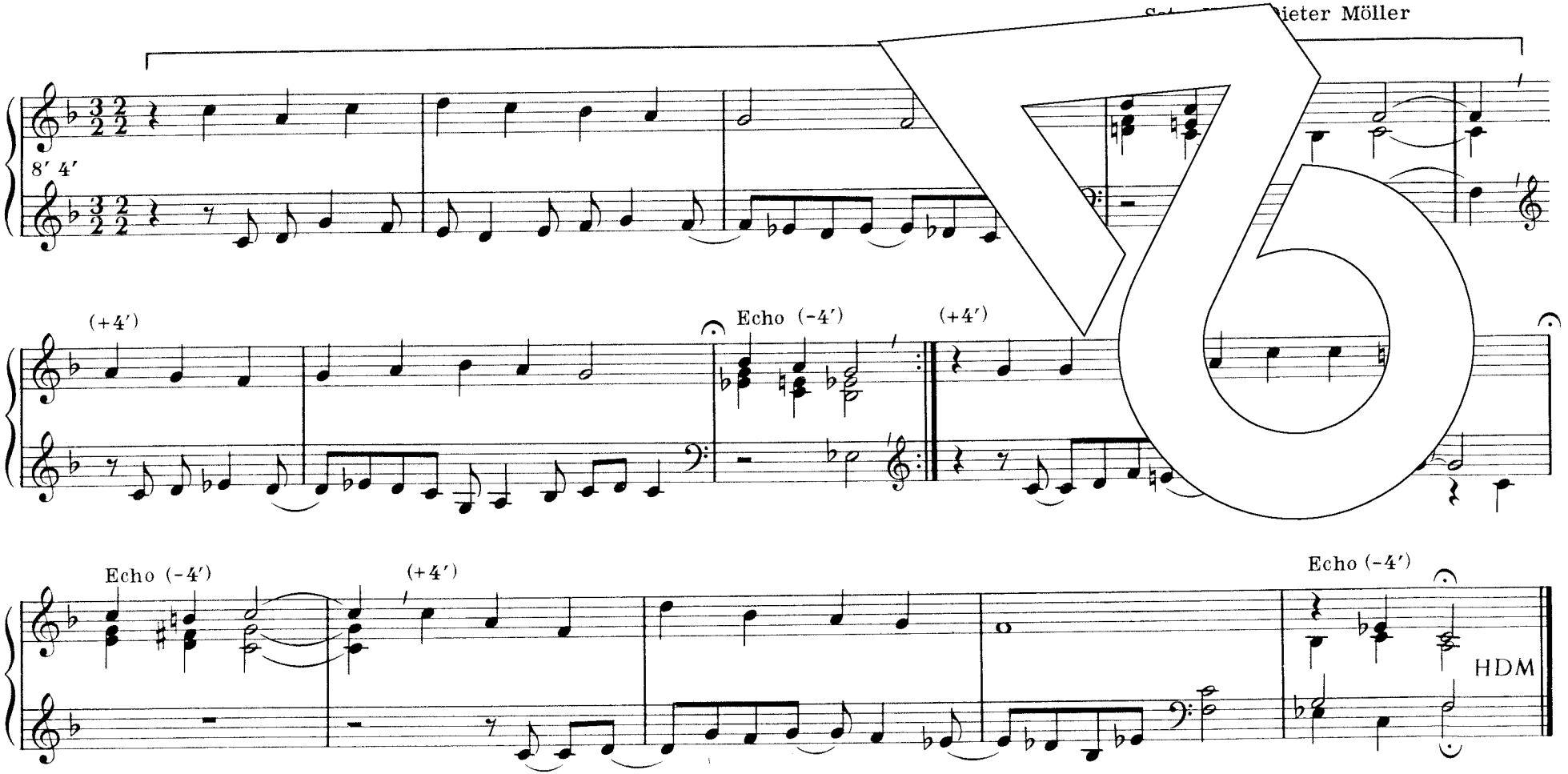

508 Für dich sei ganz mein Herz und Leben

Weise: Gerhard Tersteegen 1779
Satz: Gerhard Schwarz

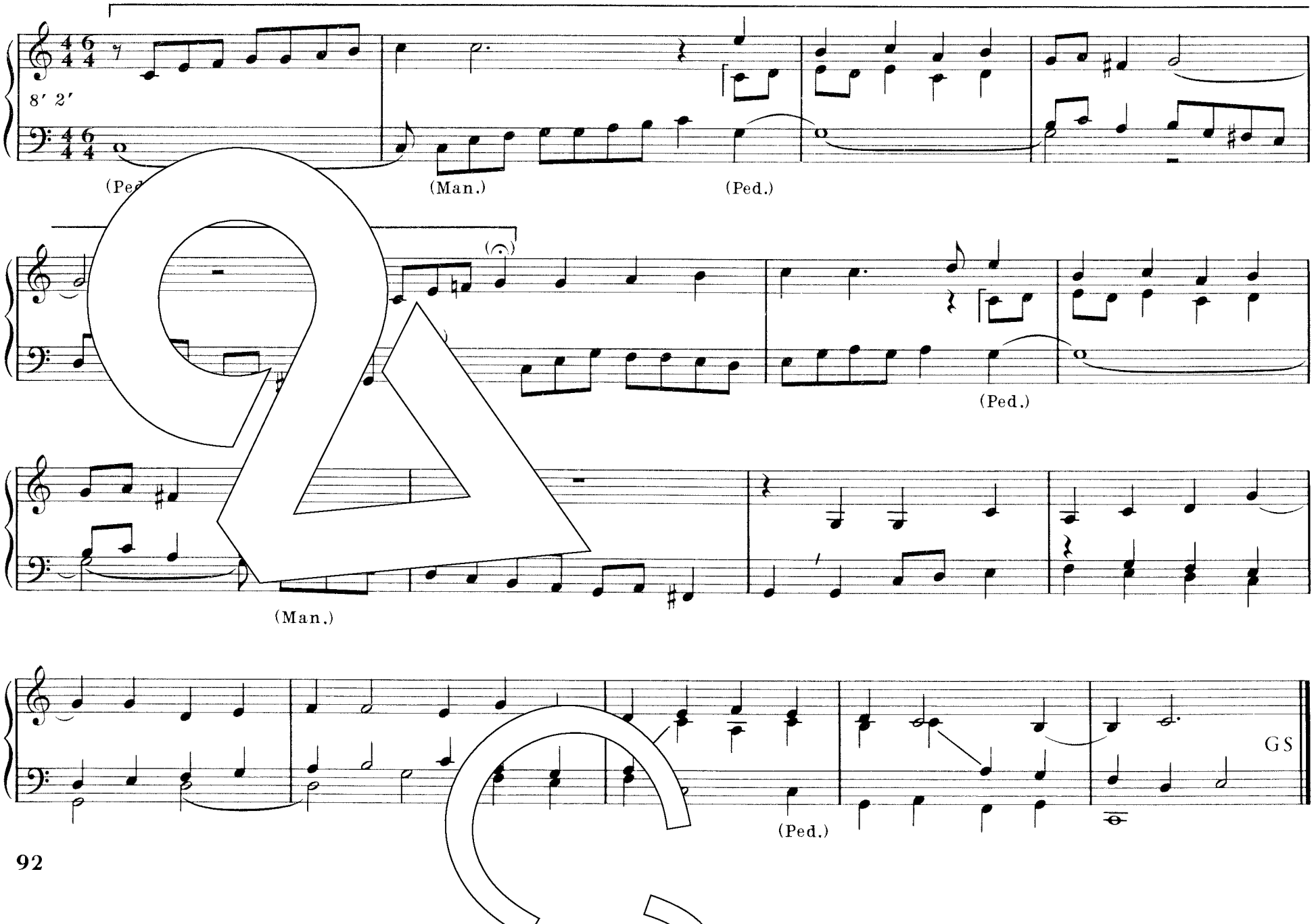

509 So jemand spricht: „Ich liebe Gott“

Weise: Machs' mit mir Gott nach deiner Güt' / Bartholomäus Gesius 1605/ Johann Hermann Schein 1628
Satz: Hans-Dieter Möller

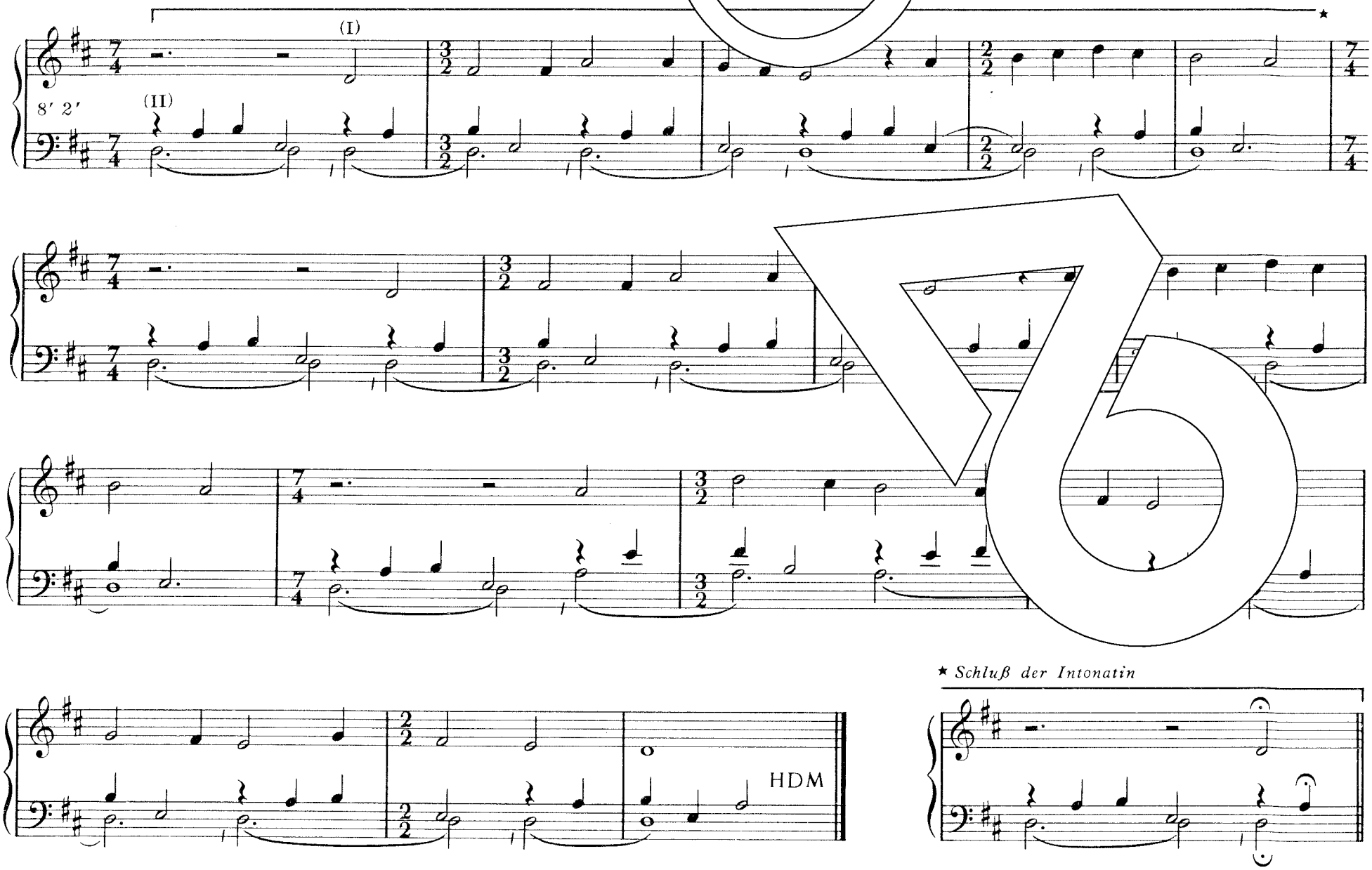

510 Laß mich, o Herr, in allen Dingen

Weise: Dir, dir o Höchster will ich singen/Hamburg 1690/Halle 1704
Satz: Friedemann Gottschick

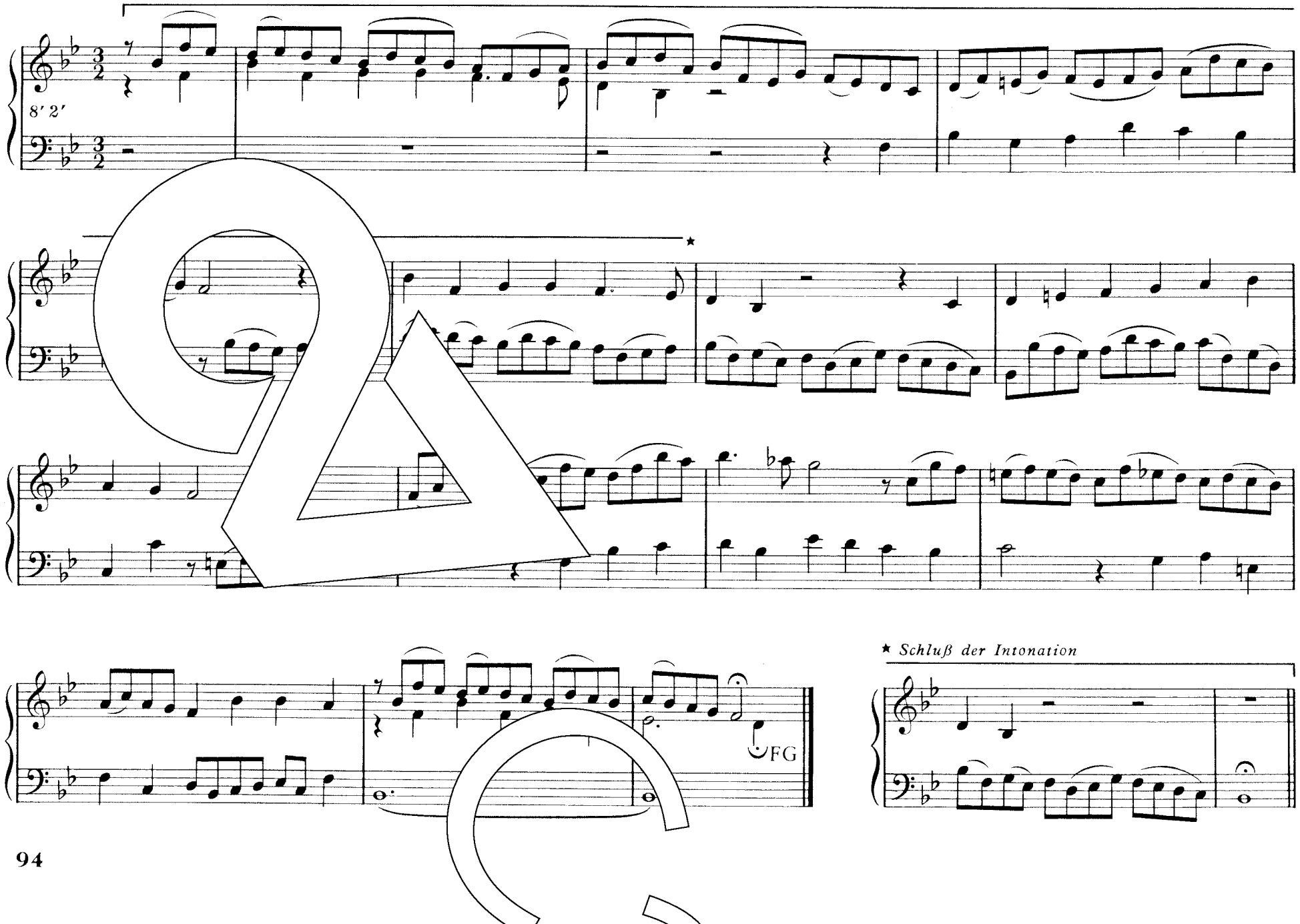

511 Der du zum Heil erschienen

Weise: Valet will ich dir geben/
Melchior Teschner 1613
Satz: Sebastian Gottschick

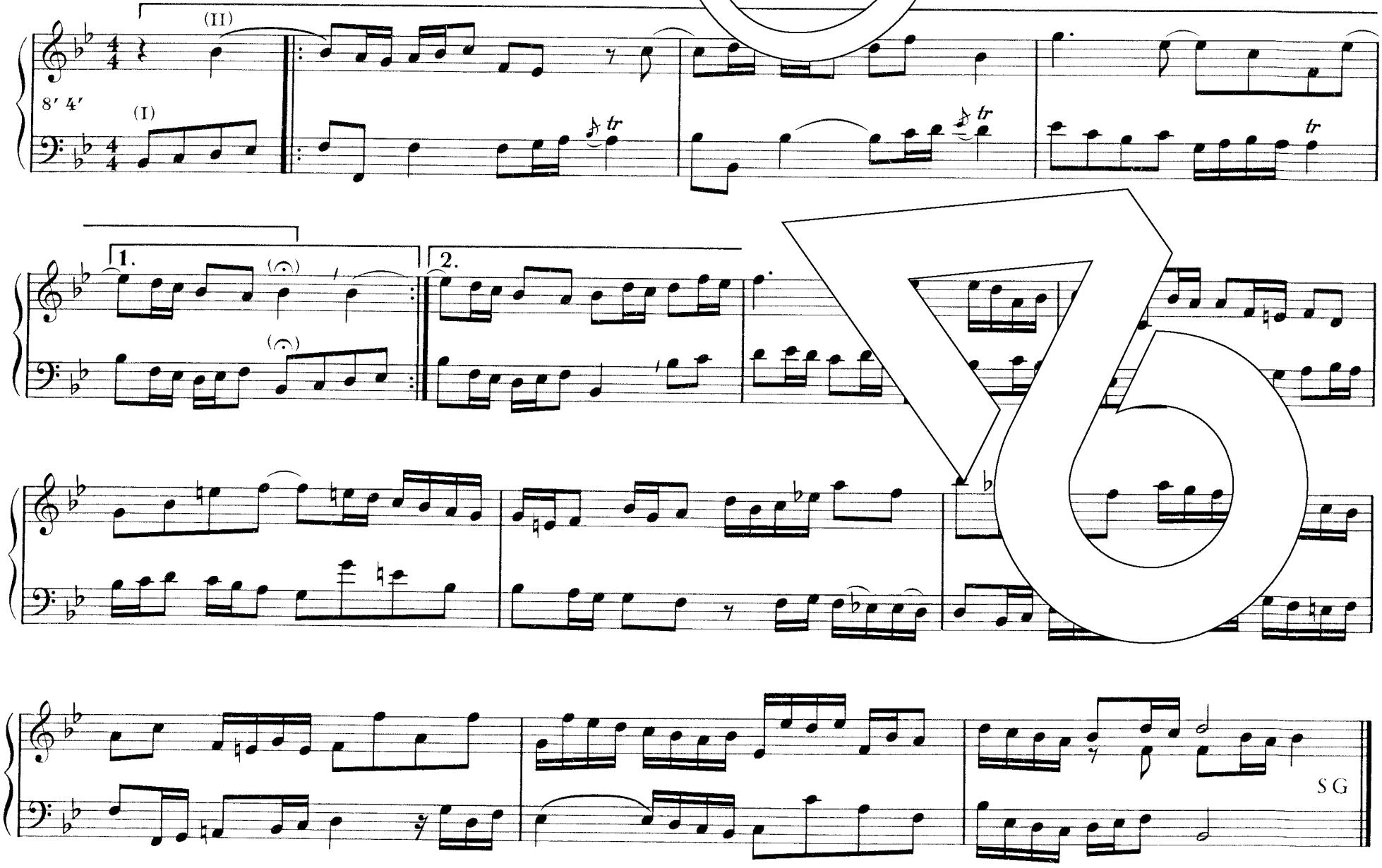

512 Die Sach ist dein, Herr Jesu Christ

Weise: Gütersloh vor 1718
Satz: Günter Kärner

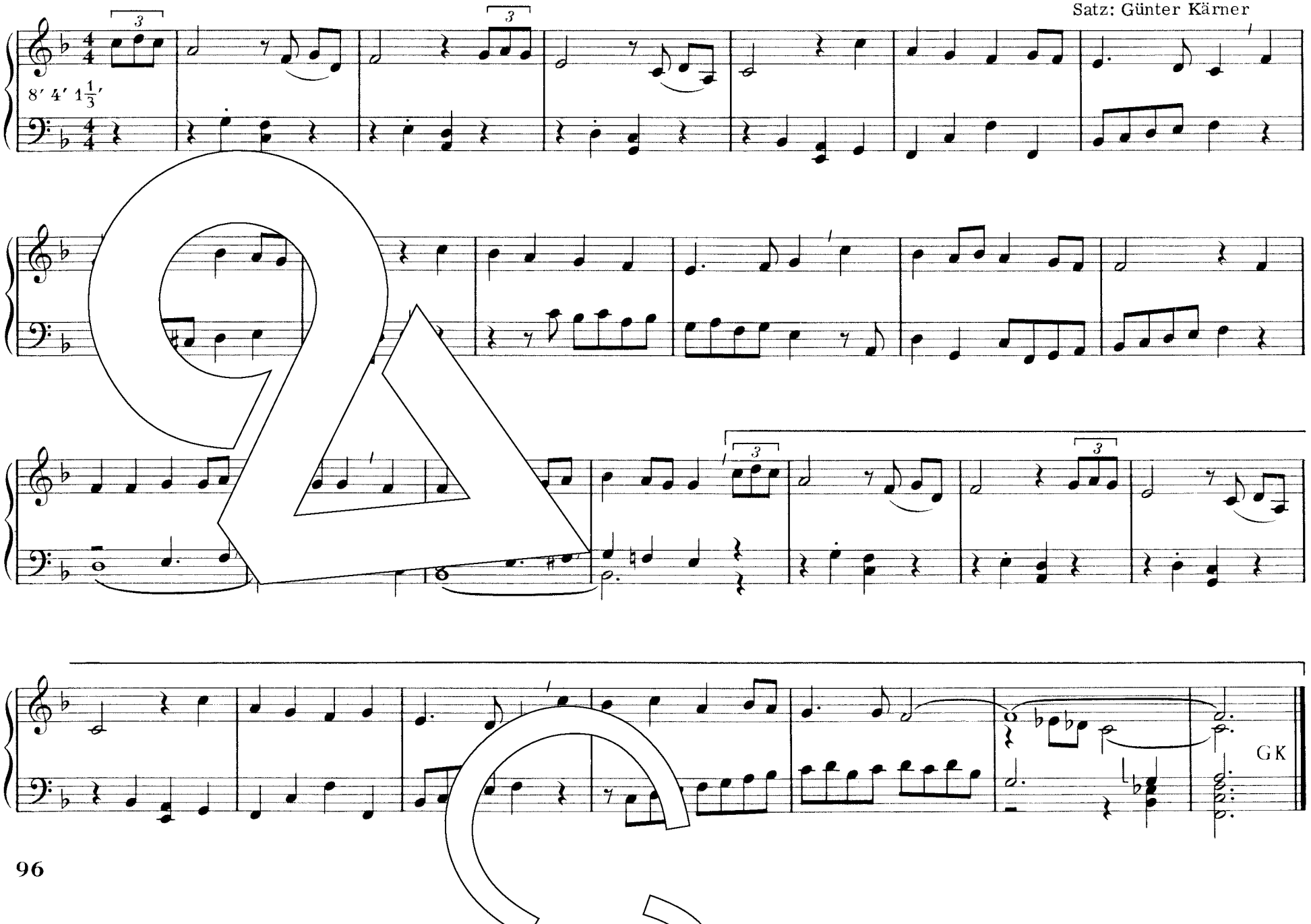

513 Nun aufwärts froh den Blick gewandt

Weise: Nun danket all und bringet
Ehr/Genf 1562/Johann Crüger 1653
Satz: Sebastian Gottschick

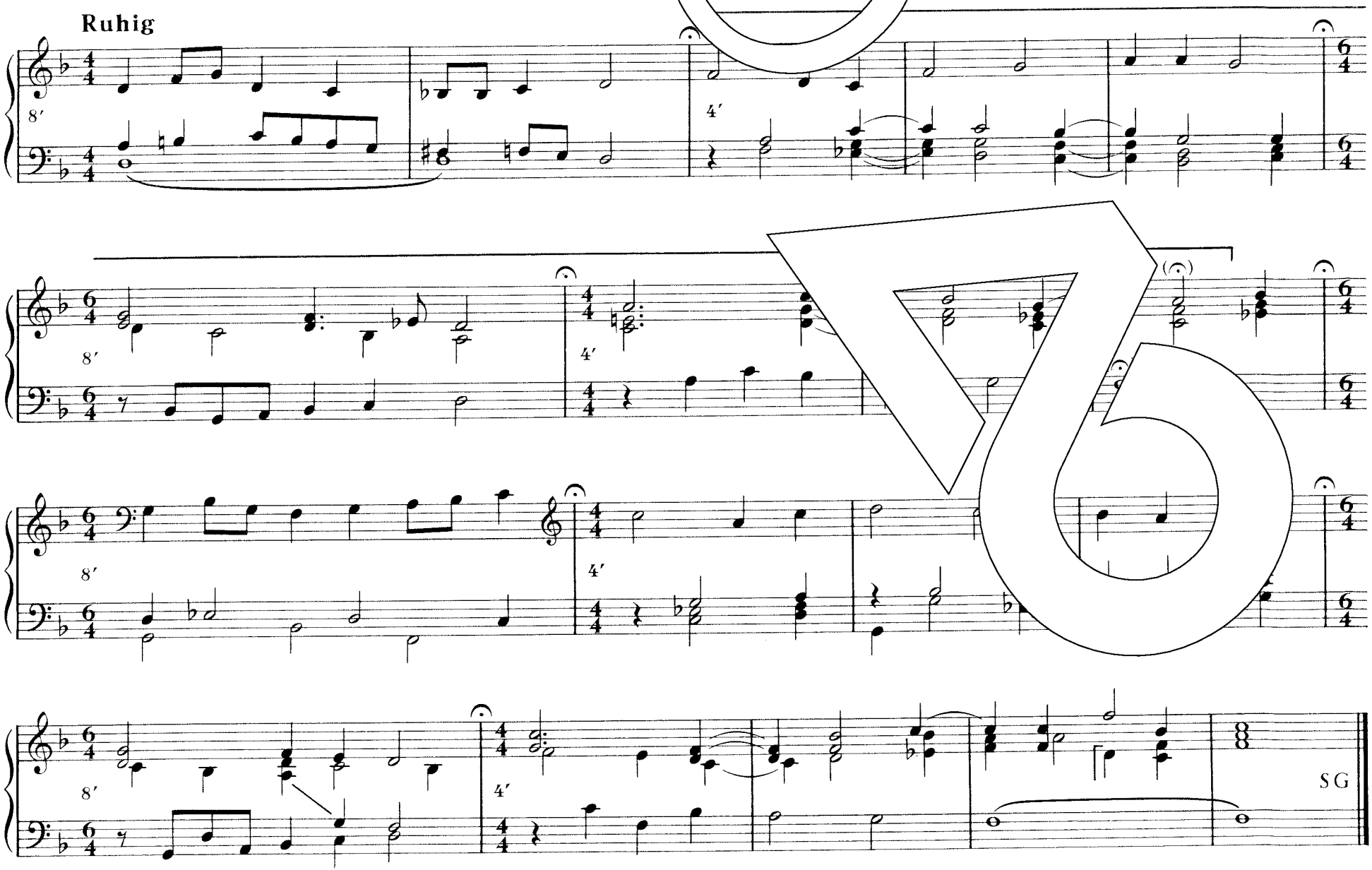

514 Gott liebt diese Welt

Weise: Walter Schulz 1962
Satz: Dieter Wellmann

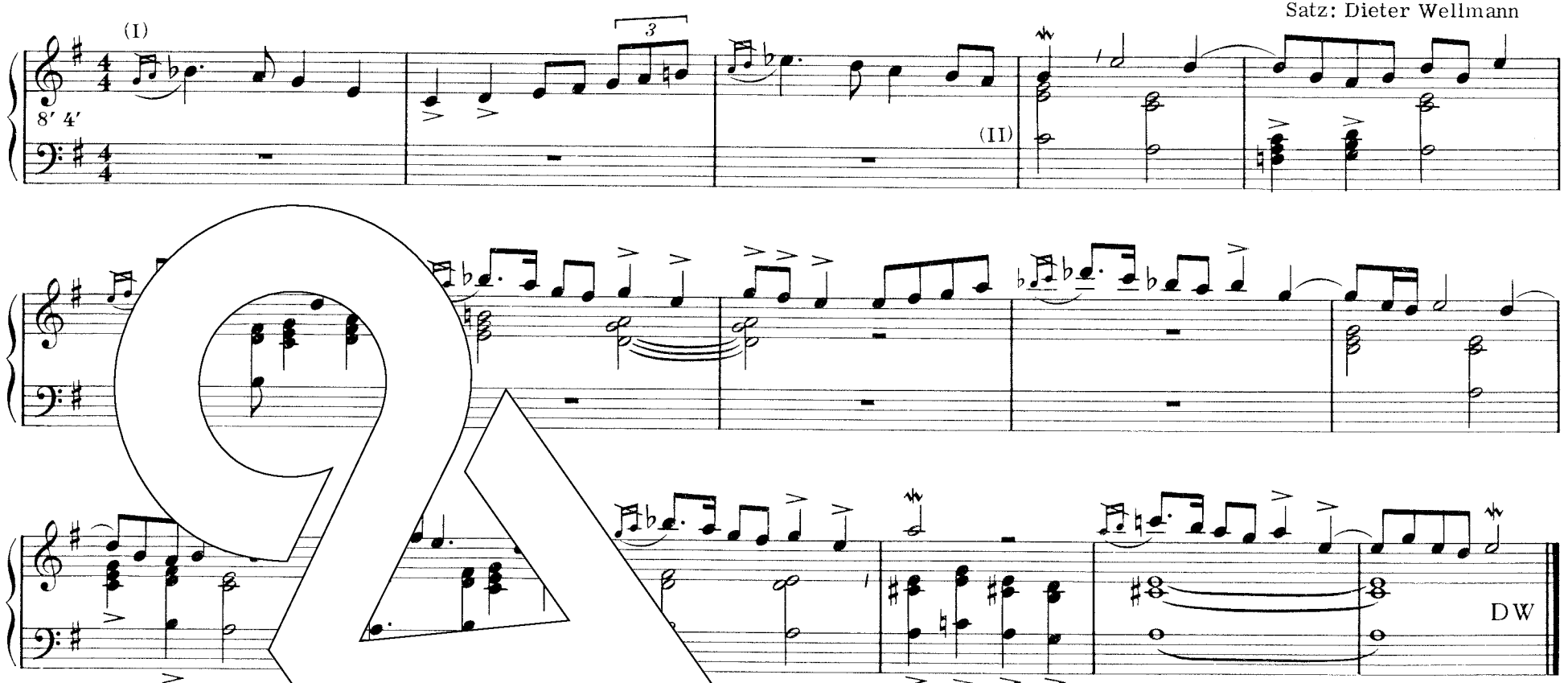

Aus SING MIT, Burckhardt[illegible] Gemmausen-Berlin

515 Jesus liebt mich

Weise: Johannes Petzold 1961
Satz: Friedemann Gottschick

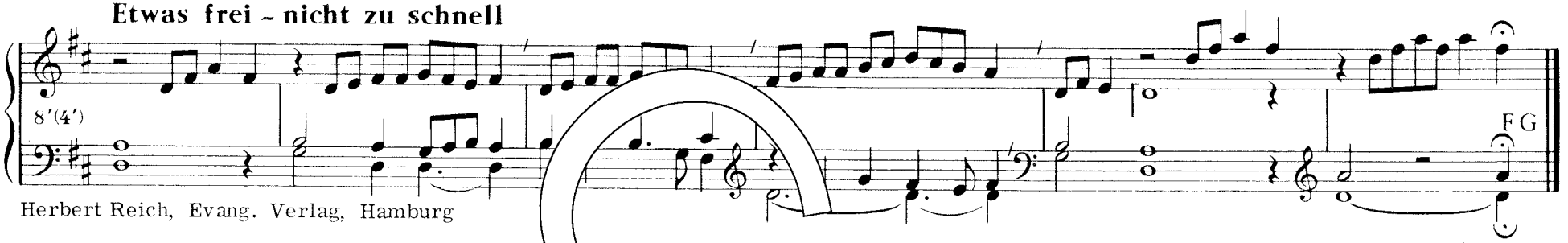

Herbert Reich, Evang. Verlag, Hamburg

516 Sieh, hier bin ich, Ehren König

Weise: Darmstadt 1698
Satz: Rolf Schweizer

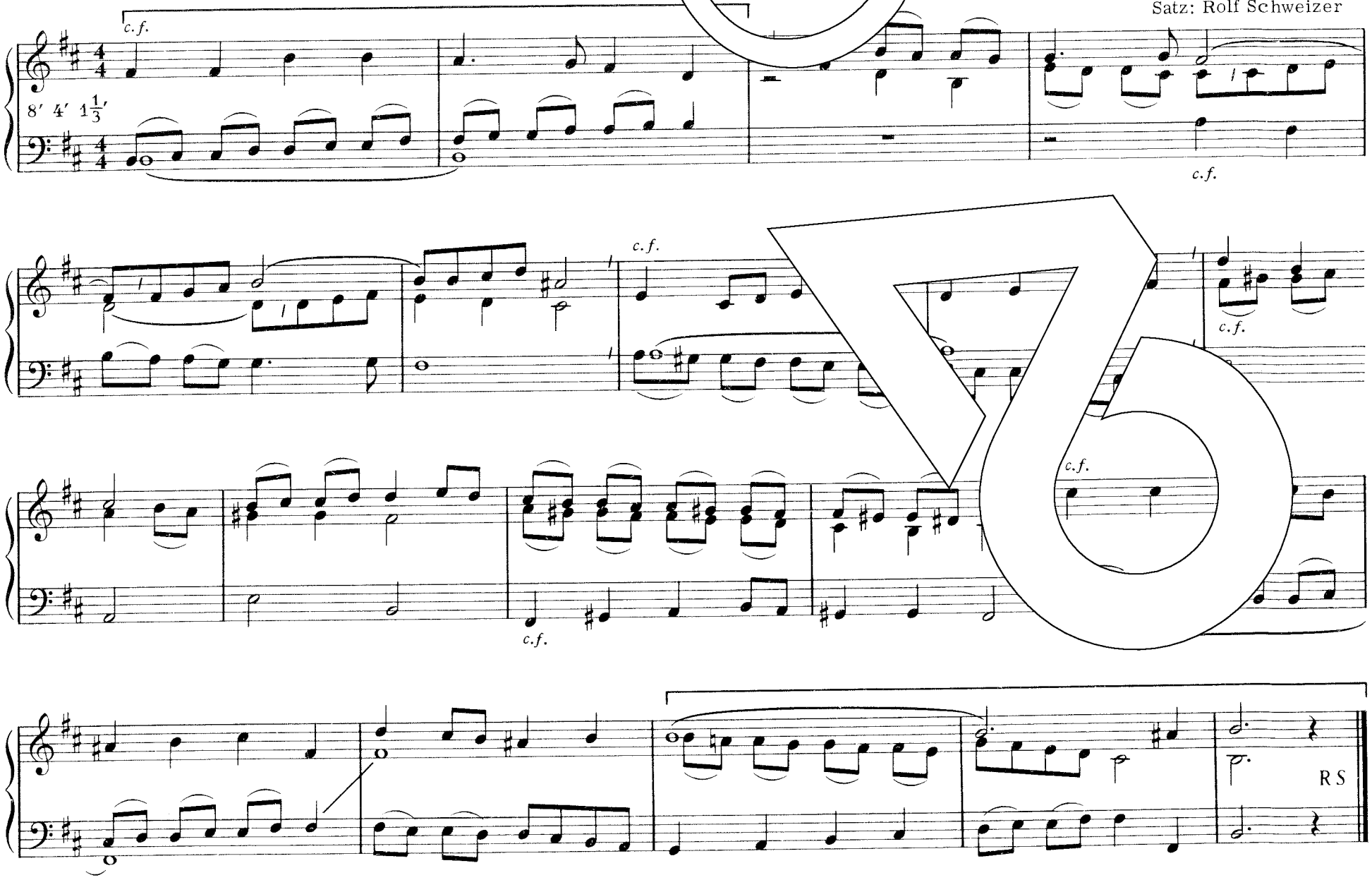

517 Wunderanfang, herrlichs Ende

Siehe 475

518 Weicht, ihr Berge, fallt, ihr Hügel

Weise: Tut mir auf die schöne Pforte
/Joachim Neander 1680/ Darmstadt 1698
Satz: Günter Kärner

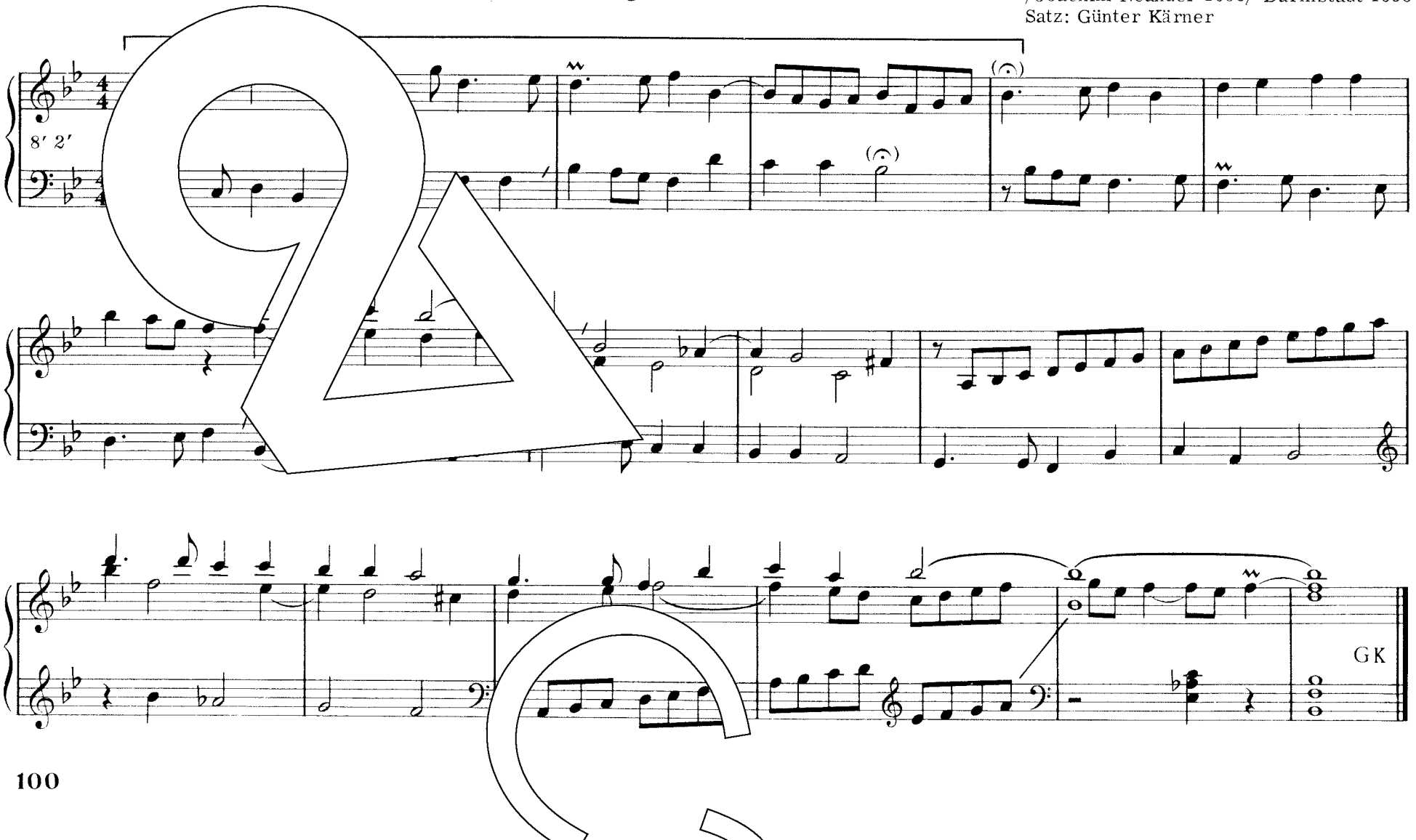

519 Wir sind in Not

Wie eine Litanei

Weise: Ach Gott und Herr/
Leipzig 1625/Freiberg (Sachsen) 1655
Satz: Hans-Dieter Möller

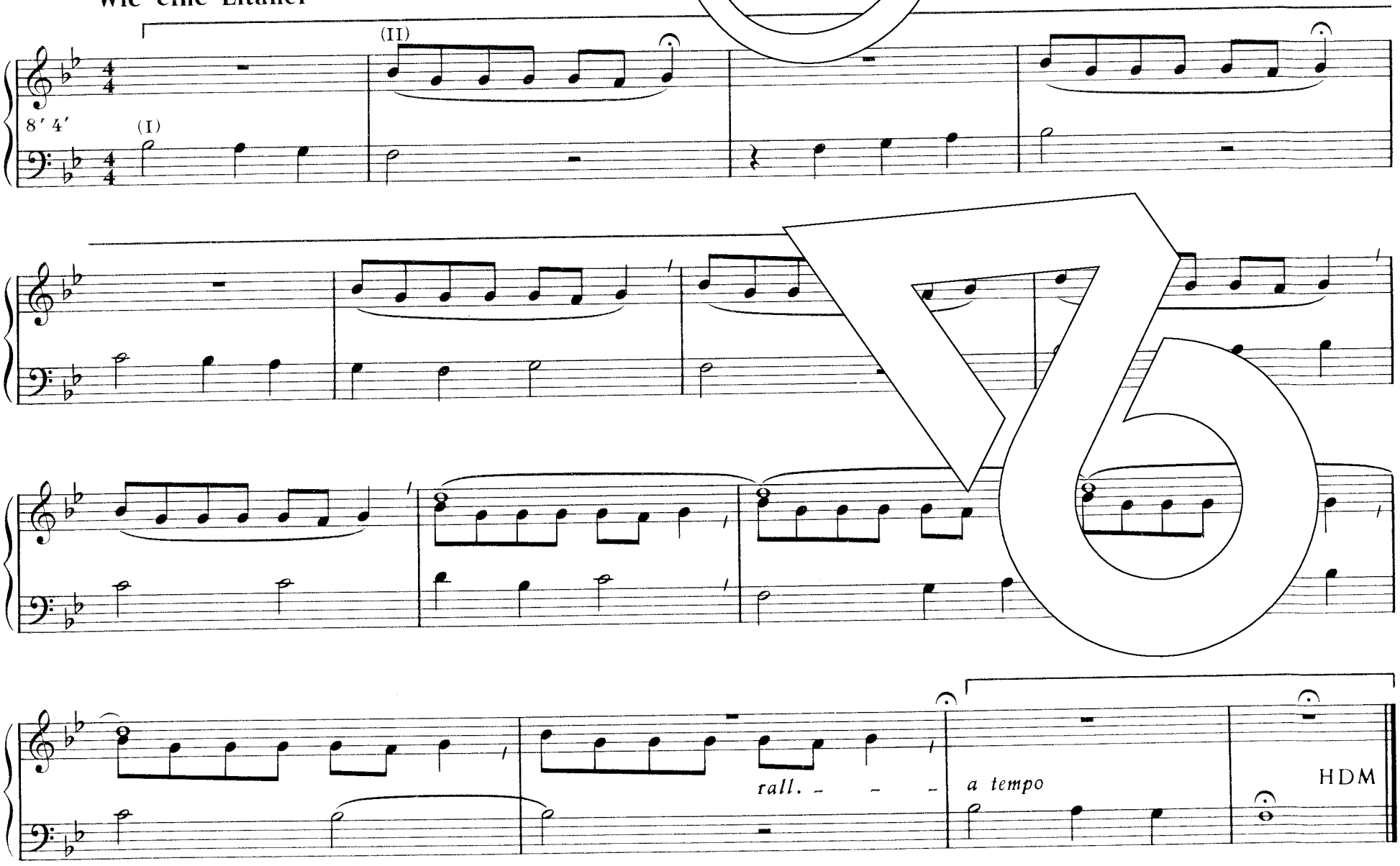

520 Ach, mein Herr Jesu, dein Nahesein

Weise: Rudolf Zöbeley 1950
Satz: Martin Hopfmüller

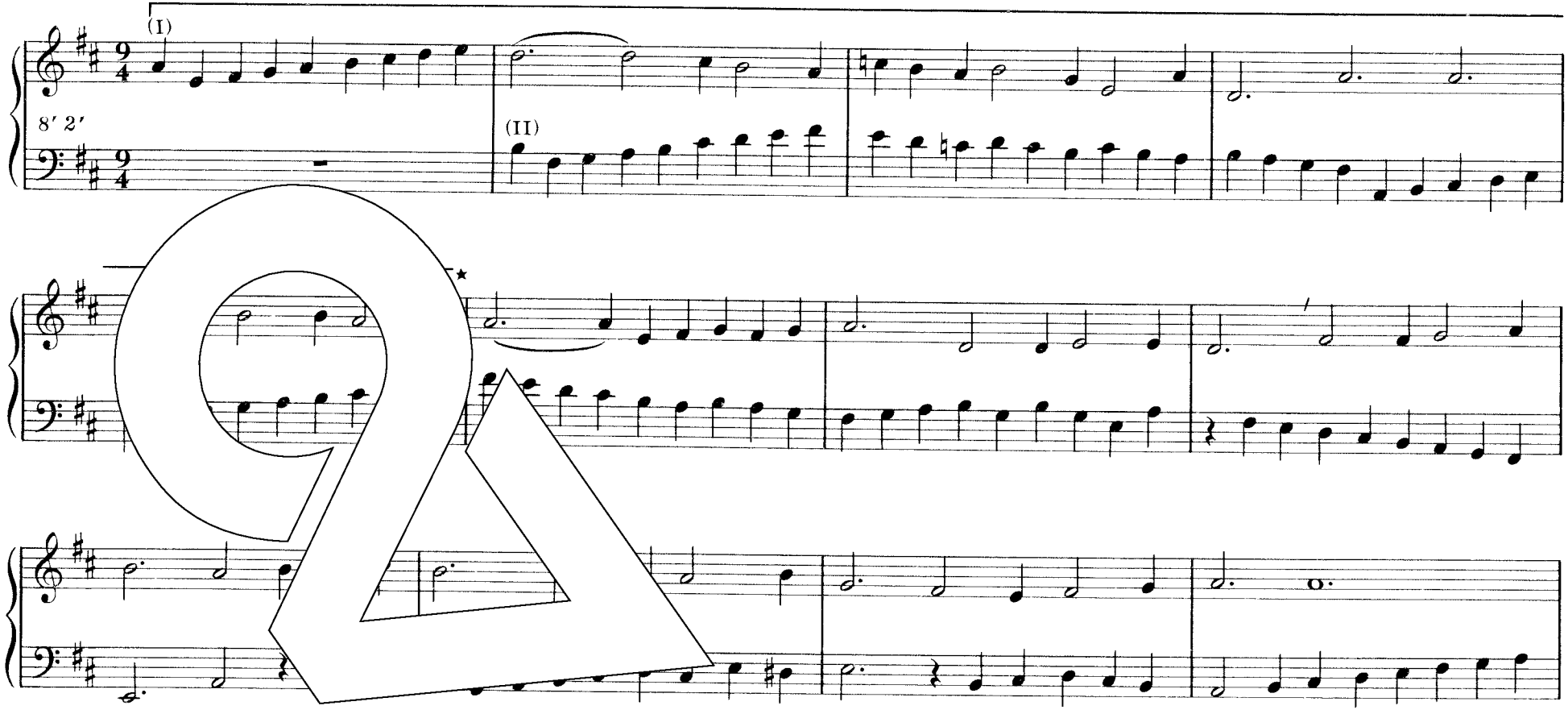

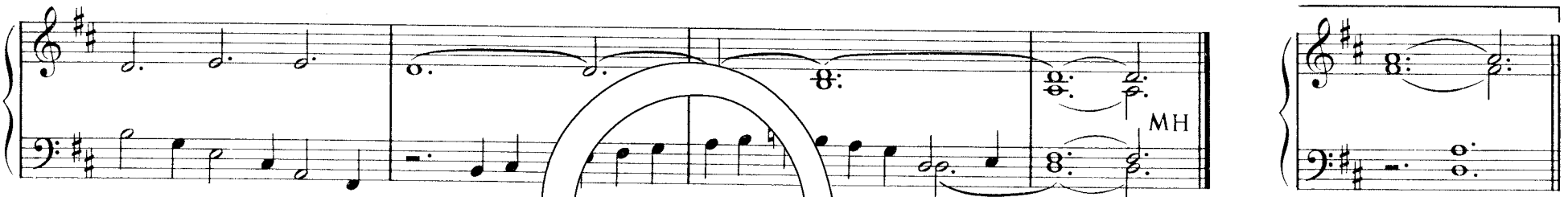

★ *Schluß der Intonation*

Die Weise ist Eigentum des Komponisten

521 Fortgekämpft und fortgerungen

Siehe 475

522 Ach, mein Herr Jesu

Weise: Lobet den Herren, alle die ihn ehren/Johann Crüger 1653
Satz: Dieter Kroeker

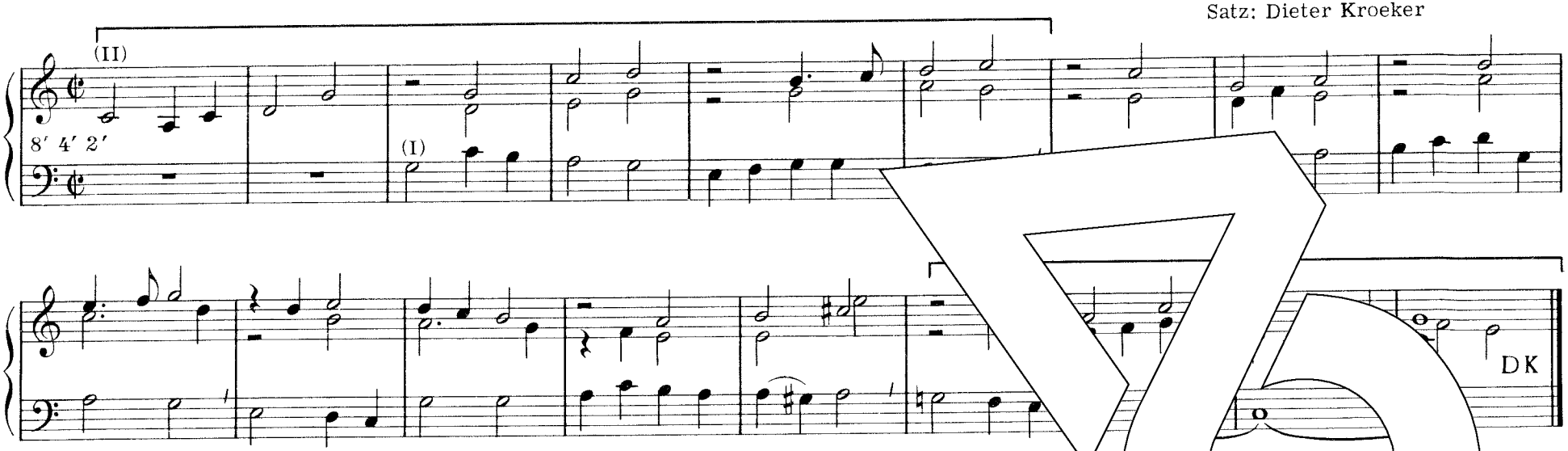

523 Stark ist meines Jesu Hand

Siehe 401

524 Wer kann dich, Herr, verstehen

Siehe 445

525 Zieht in Frieden eure Pfade

Siehe 441

526 Es kennt der Herr die Seinen

Siehe 494

527 Stern, auf den ich schaue

Weise: Minna Koch 1897
Satz: Friedemann Gottschick

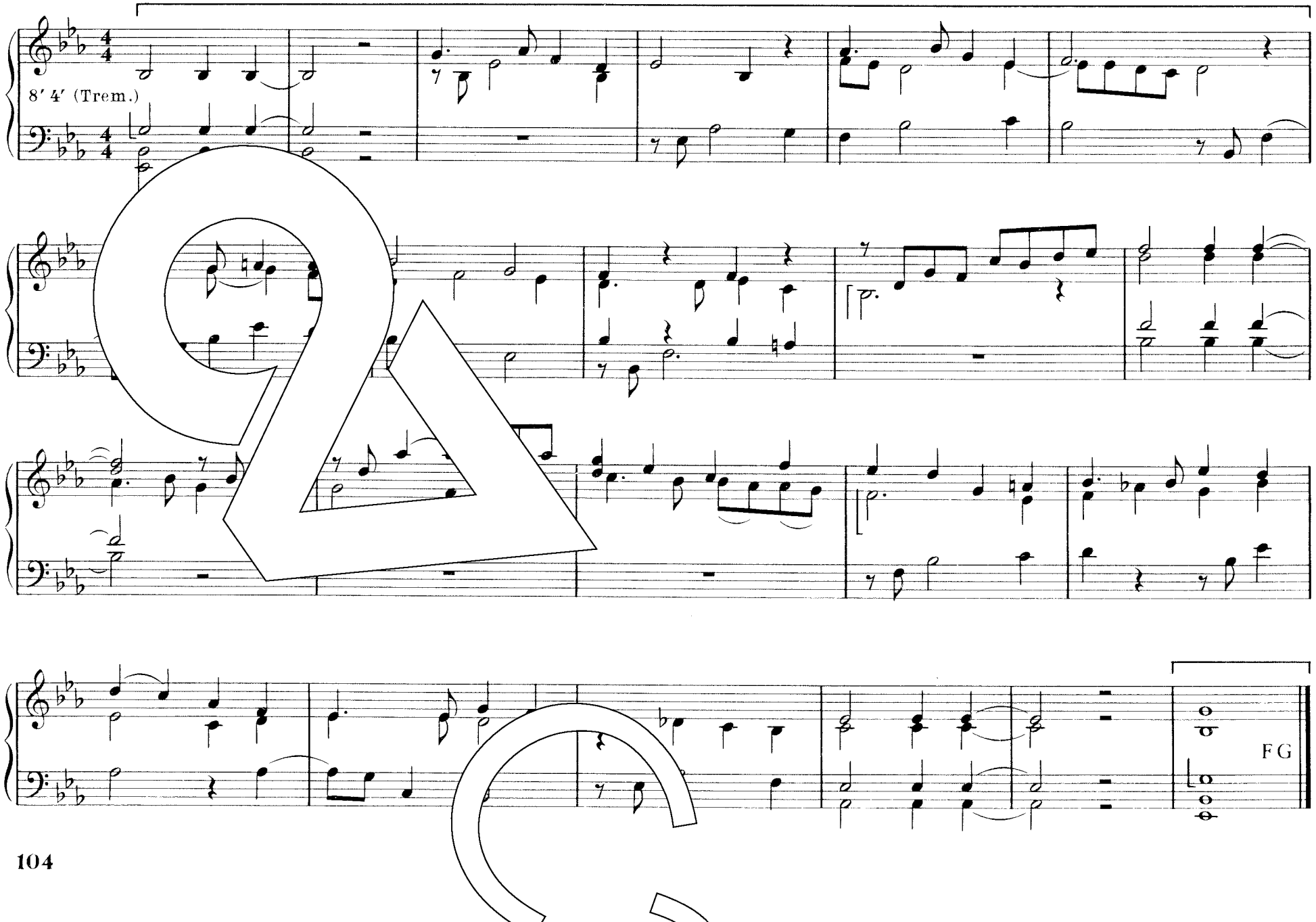

528 Weiß ich den Weg auch nicht

Weise: John Bacchus Dykes 1876
Satz: Dieter Kroeker

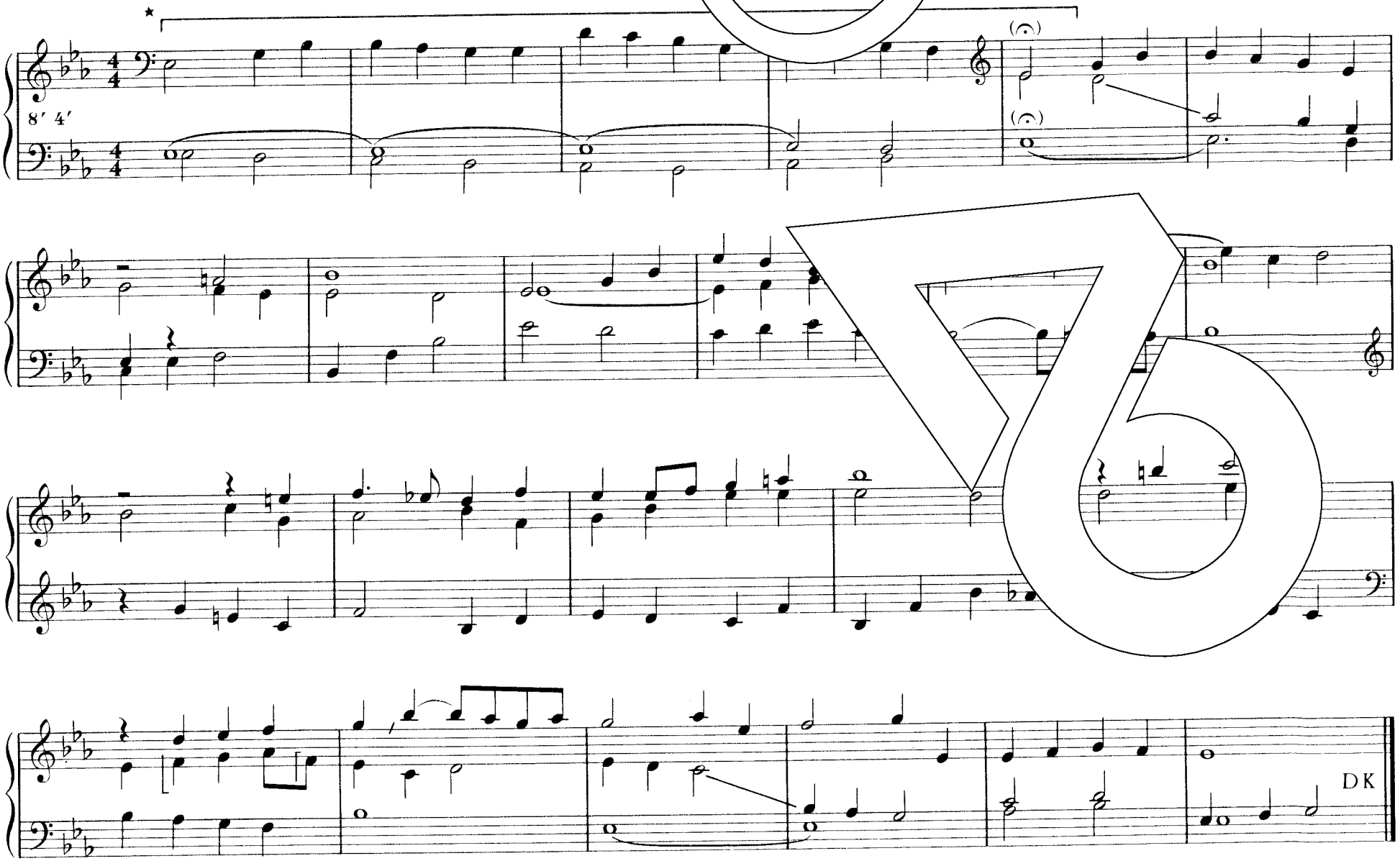

★ Als Intonation eine Oktave höher zu spielen

529 So nimm denn meine Hände

Weise: Friedrich Silcher 1842
Satz: Friedemann Gottschick

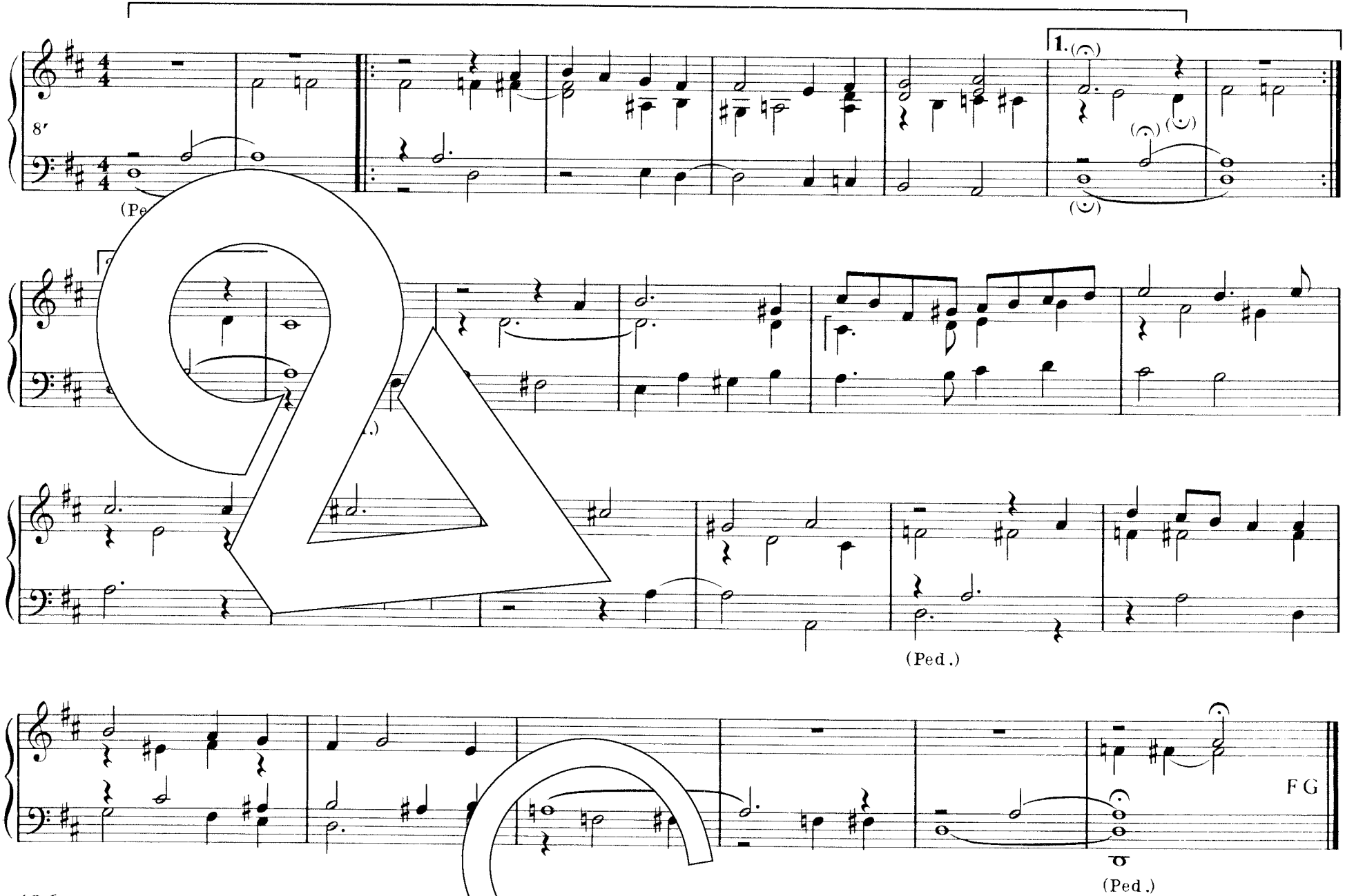

530 Es wandeln sich die Reiche

Weise: Hermann Stern 1949
Satz: Friedemann Gottschick

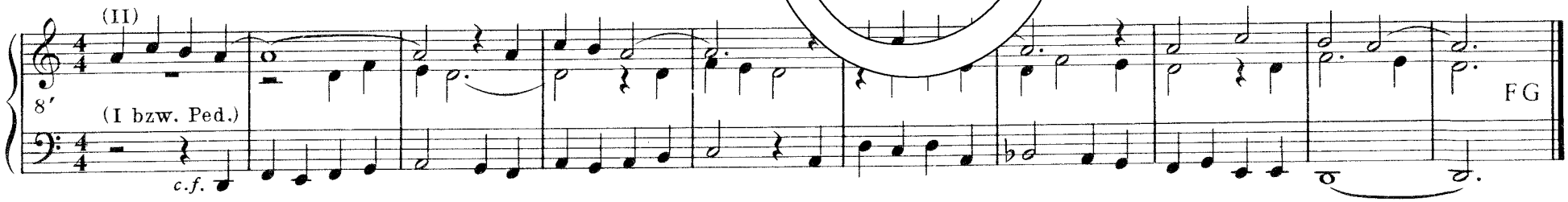

Eigentum des Bärenreiter-Verlags, Kassel und Basel

531 Groß bist du und hoch erhoben

Weise: Karl Rahner 1969
Satz: Dieter Kroeker

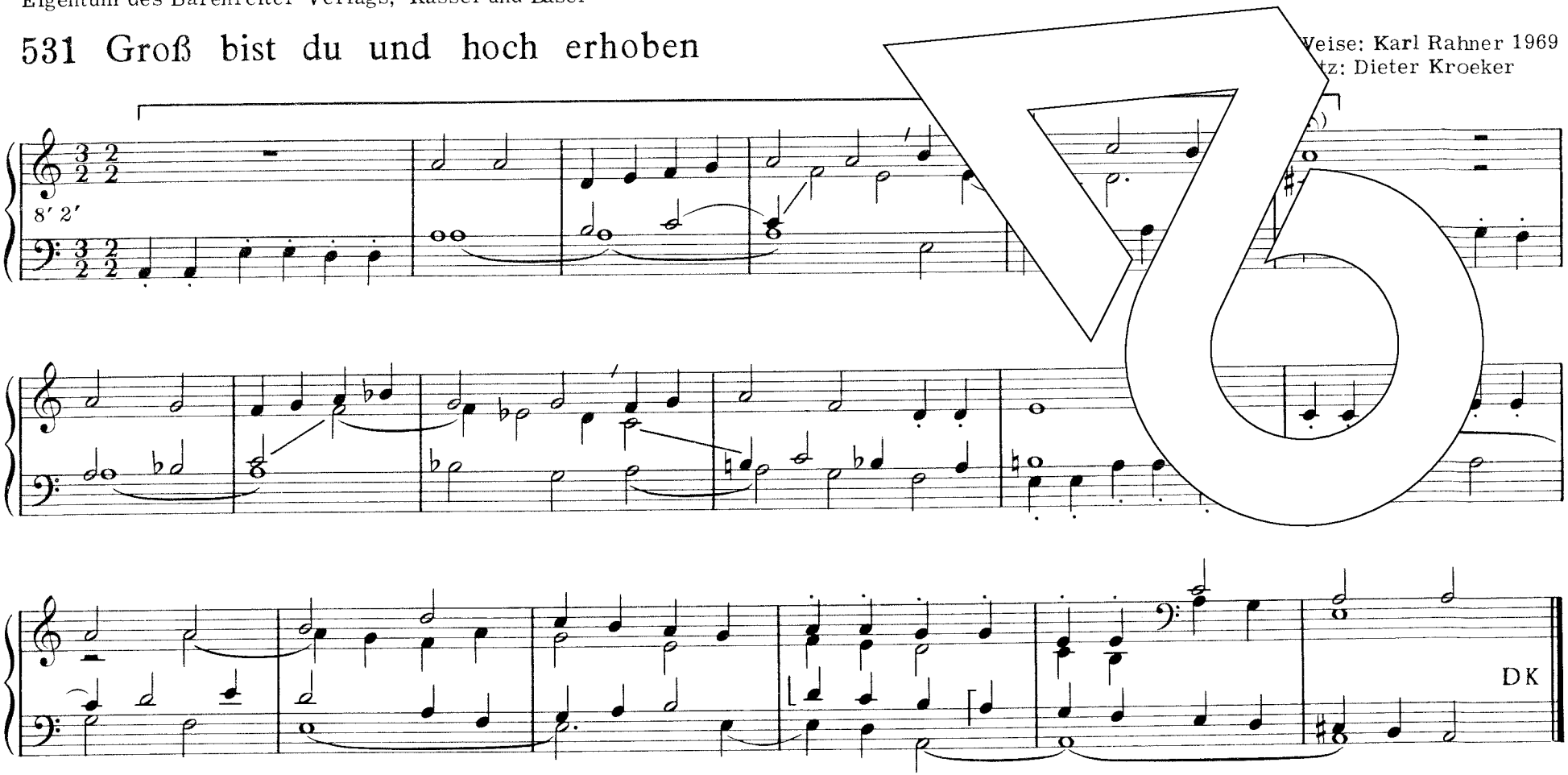

Die Weise ist Eigentum der Landeskirchen
Rheinland, Westfalen und Lippe

532 Es mag sein, daß alles fällt

Weise: Günter Kärner 1969
Satz: Günter Kärner

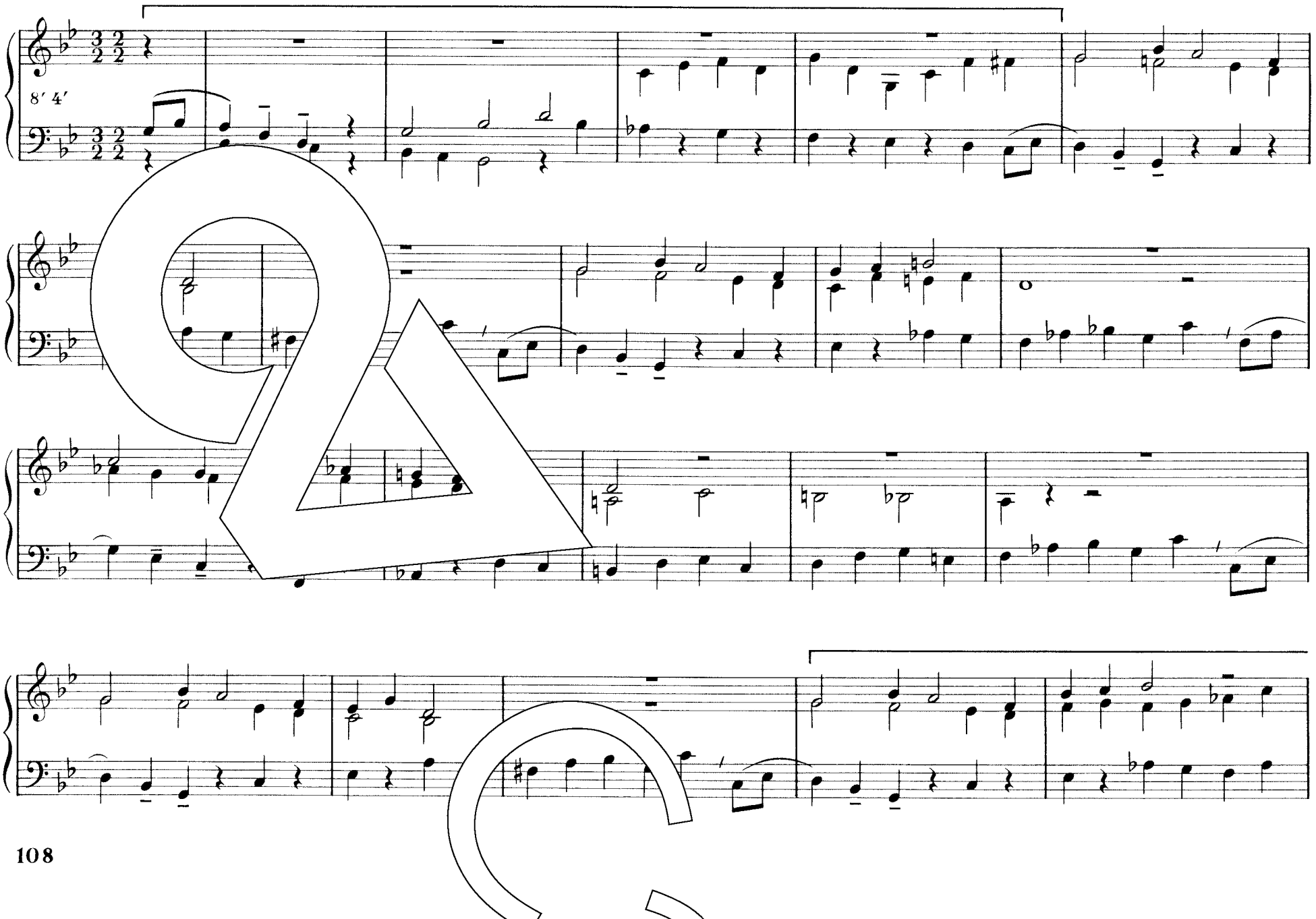

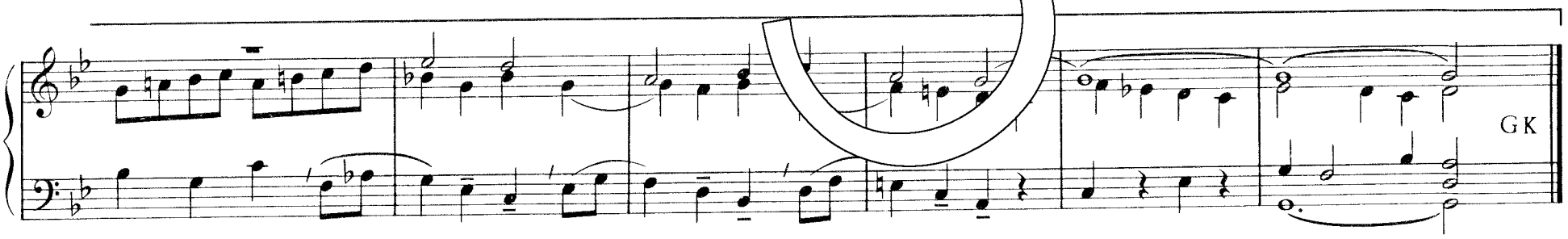

533 Gott wohnt in einem Lichte

Weise: Wer kann der Treu vergessen
/Johann Georg Ebeling 1667
-Dieter Möller

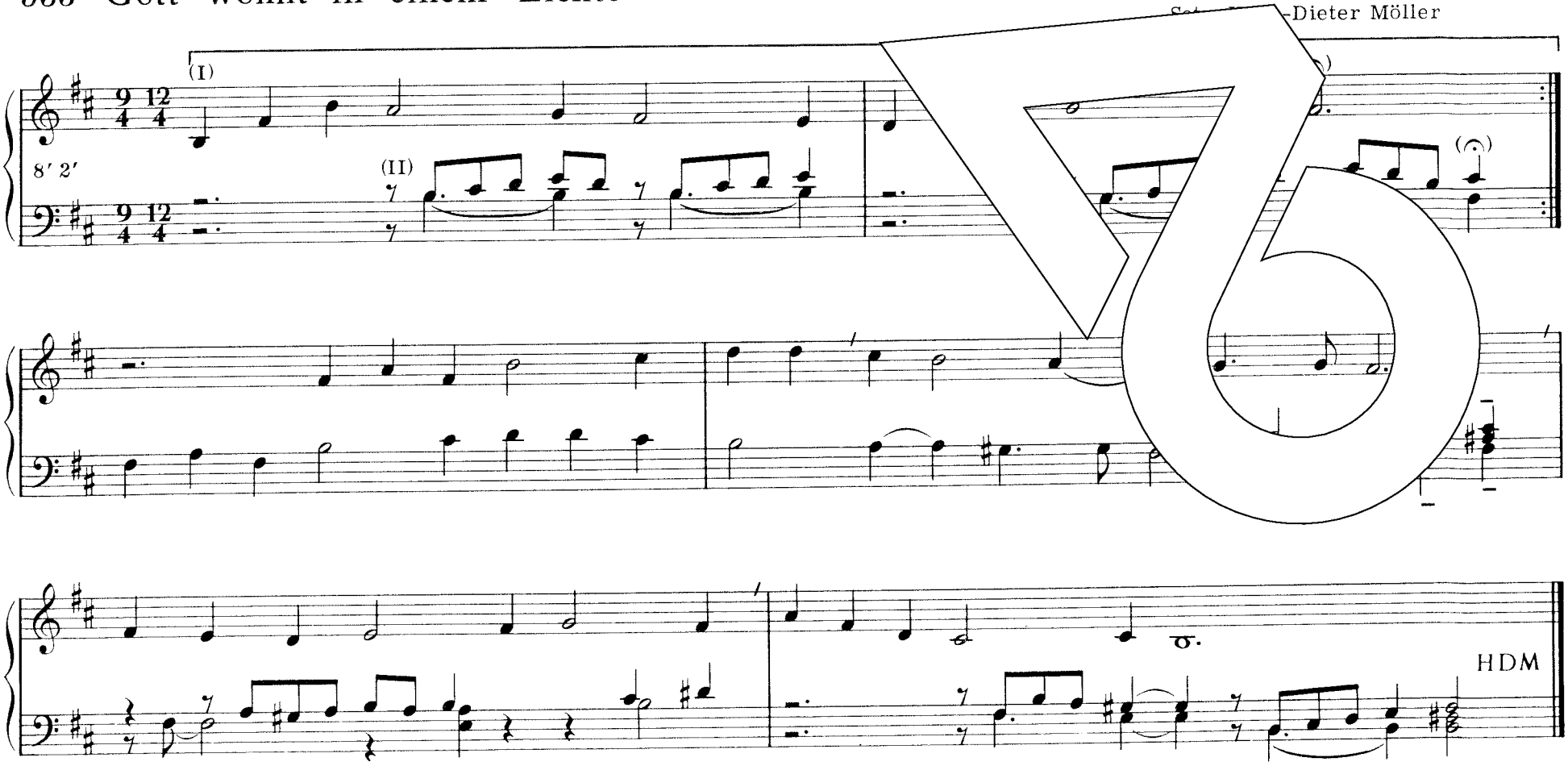

534 Ja ich will euch tragen

Weise: Friedrich Samuel Rothenberg 1939
Satz: Friedemann Gottschick

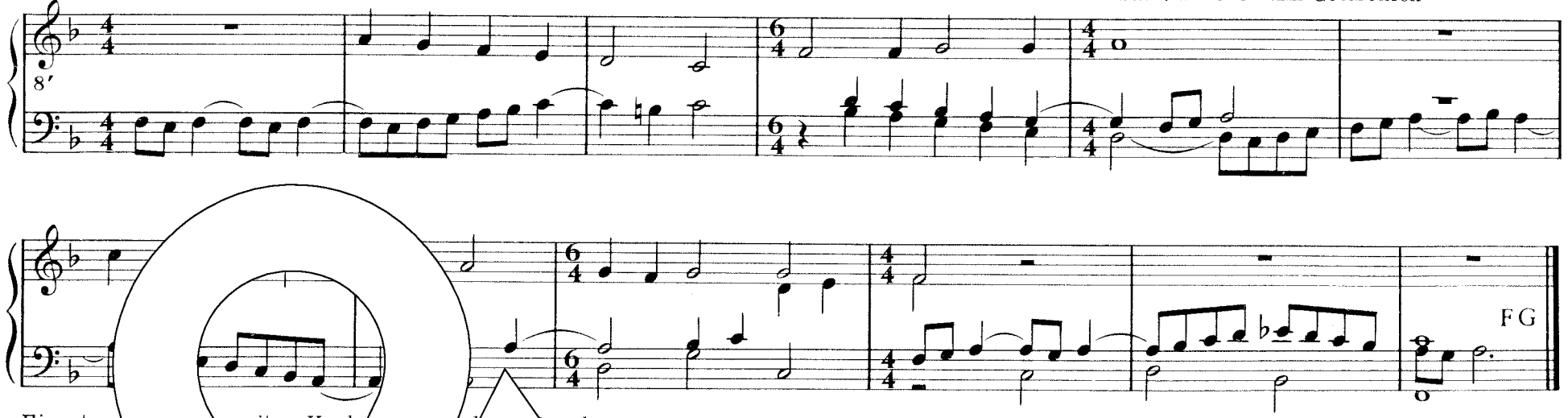

Eigentum … nreiter-Verla… …el … asel

535 Br… …n … …er …n

Weise: Karl Rahner 1969
Satz: Günter Kärner

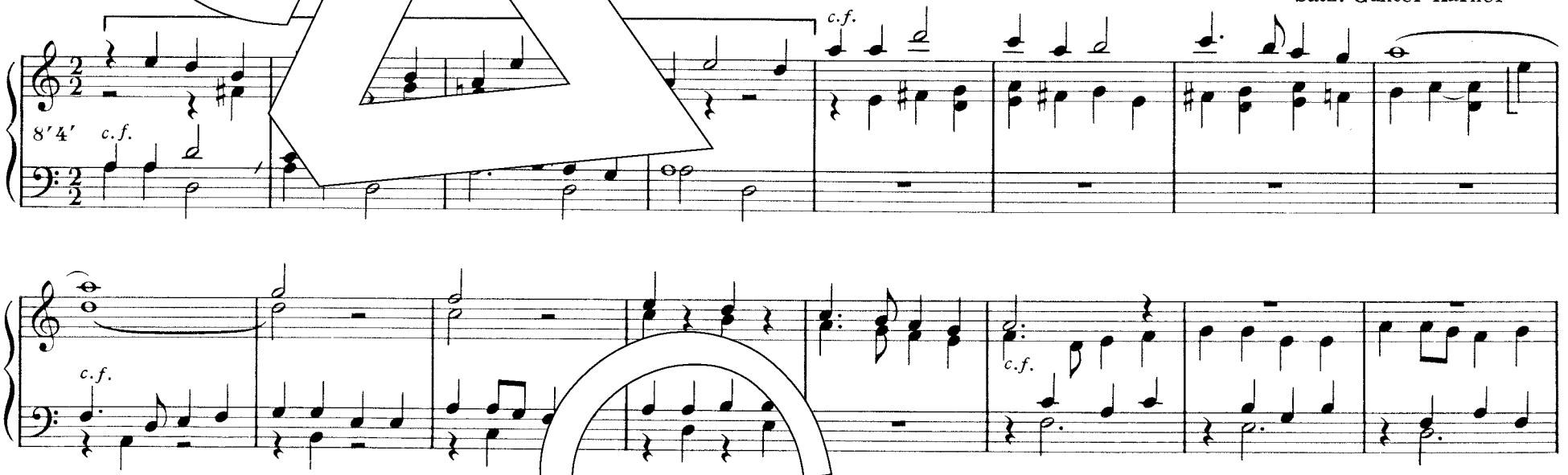

Die Weise ist Eigentum der Landeskirchen
Rheinland, Westfalen und Lippe

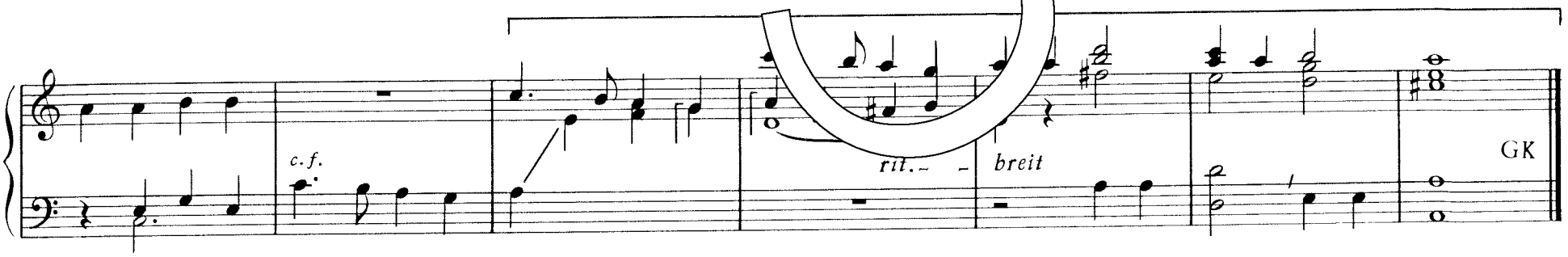

536 O heilige Dreifaltigkeit

Weise: Kassel 1601
Satz: Günter Kärner

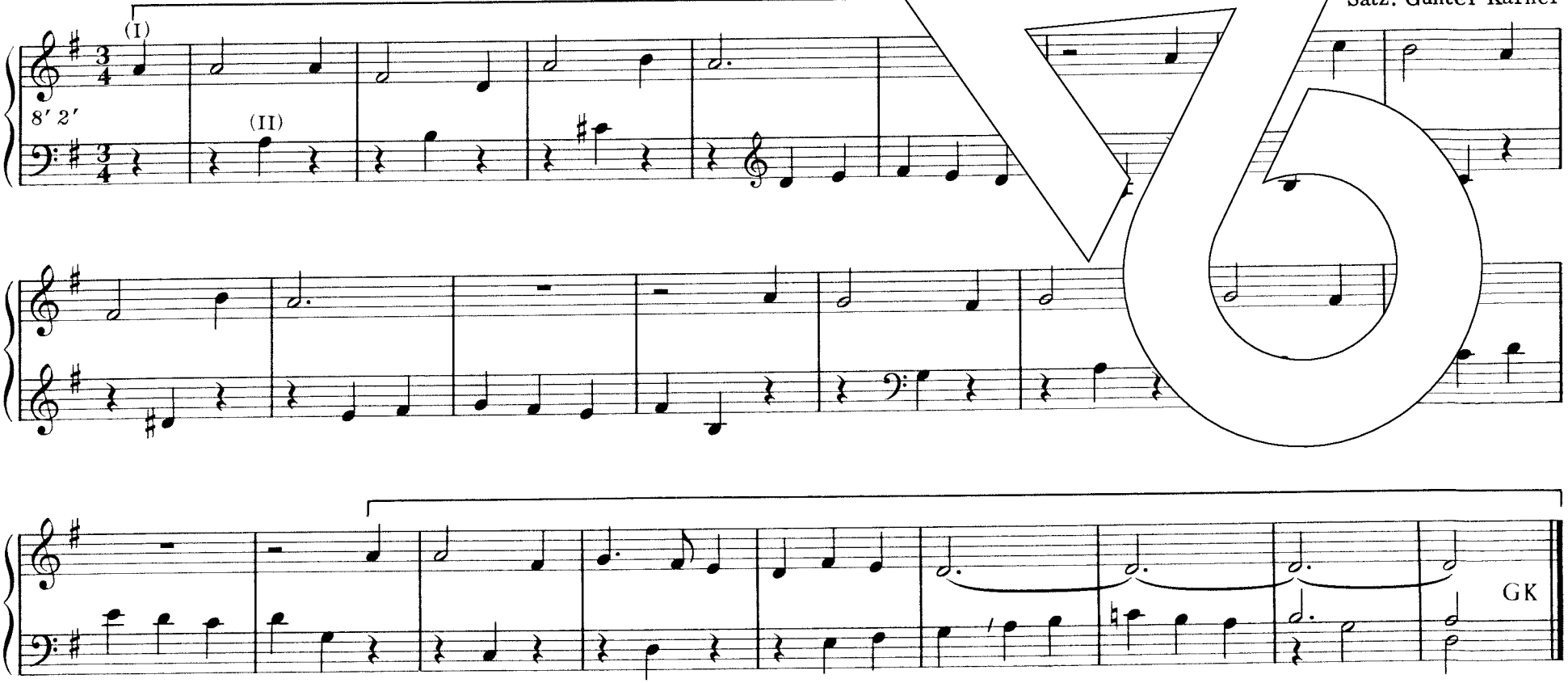

537 Die güldene Sonne bringt Leben

Weise: Johann Georg Ahle 1671
Satz: Friedemann Gottschick

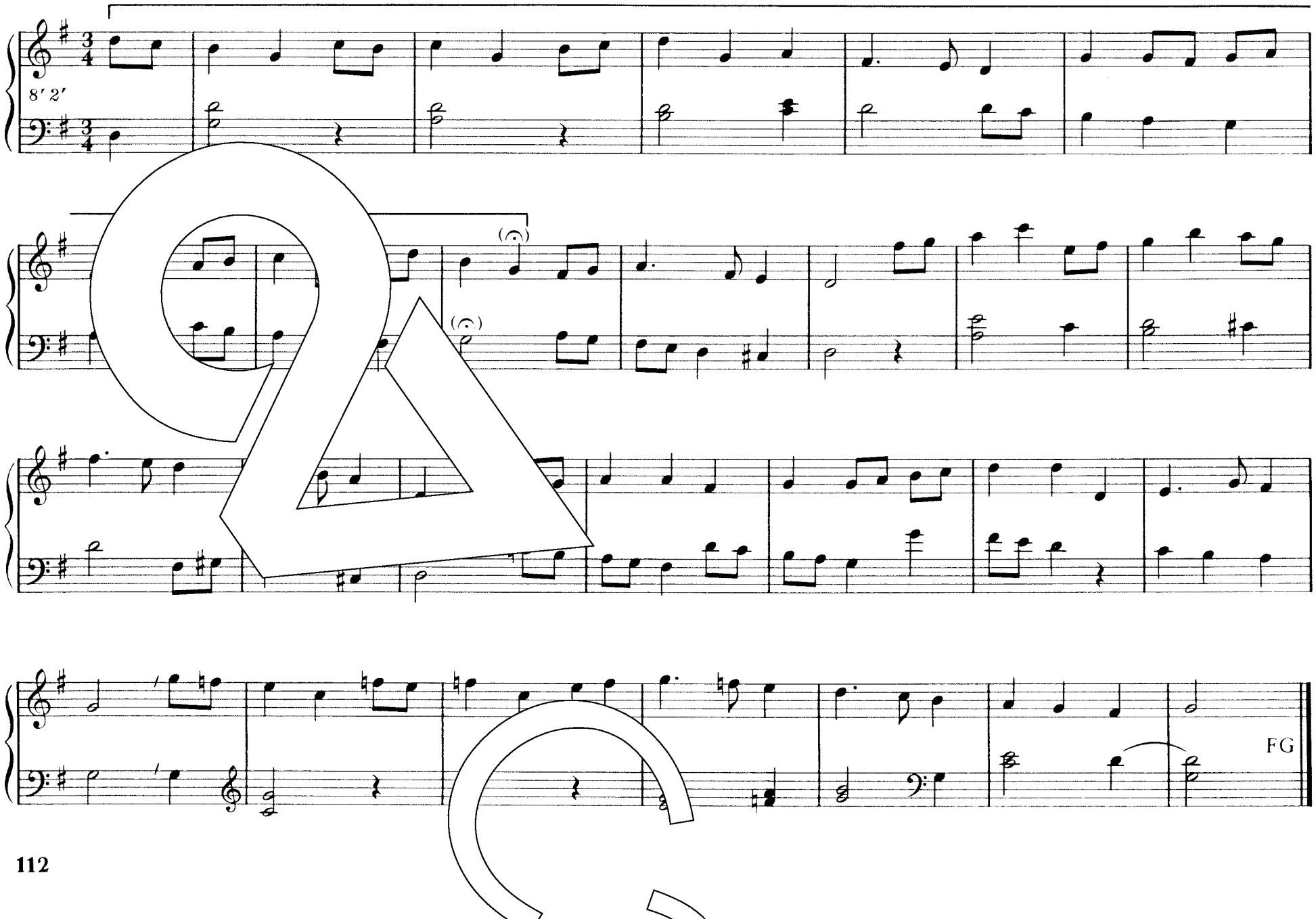

538 Der schöne Tag bricht an

Wei[illegible] Auf meinen lieben Gott / Jakob Regnart 1576
/ge[illegible]ch Lüneburg 1590 / Johann Hermann Schein 1627
Sat[illegible]laus Knigge

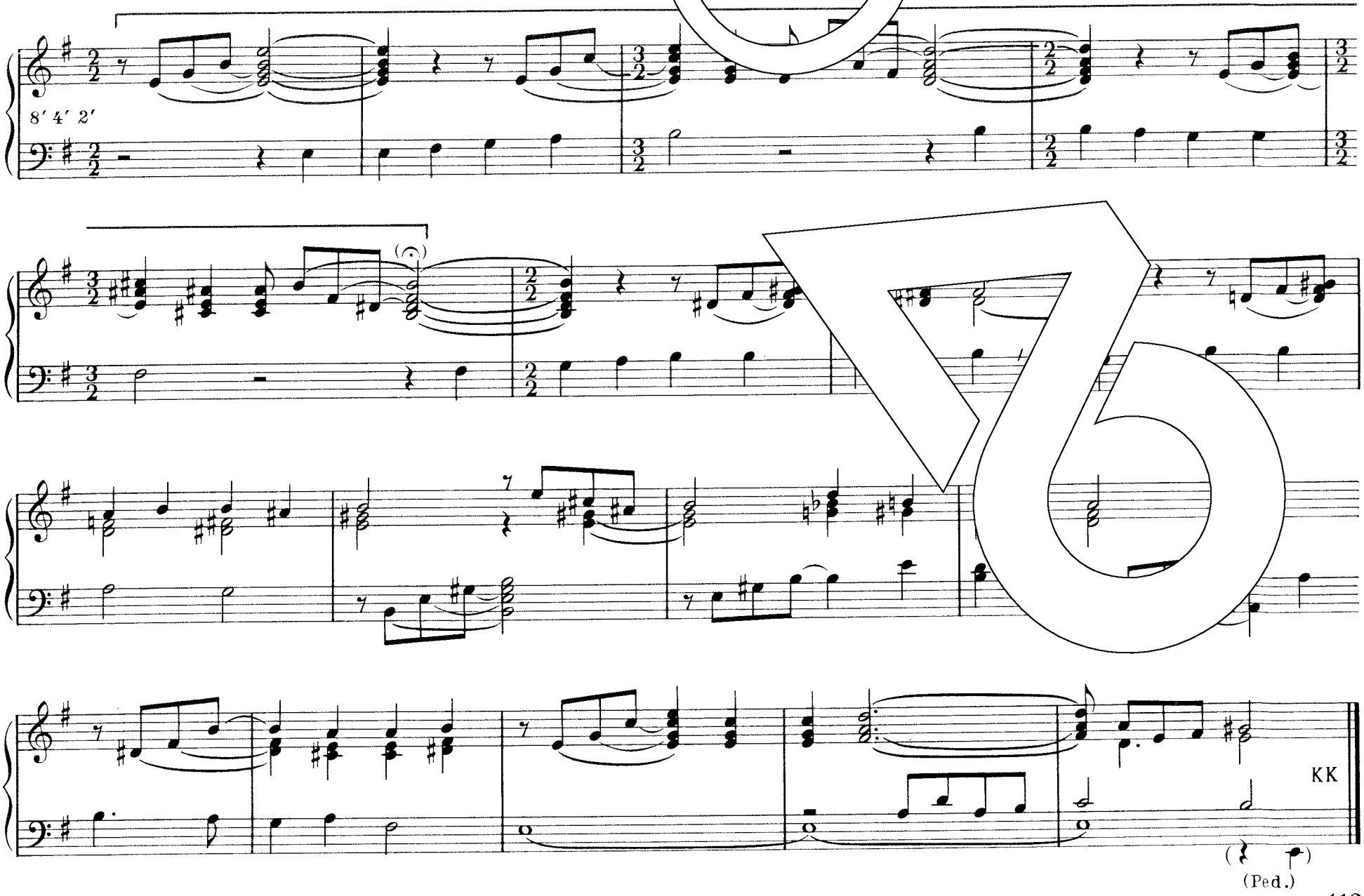

539 O Jesu, süßes Licht

Weise: Adam Krieger 1657/geistlich bei Ahasverus Fritsch 1679
Satz: Friedemann Gottschick

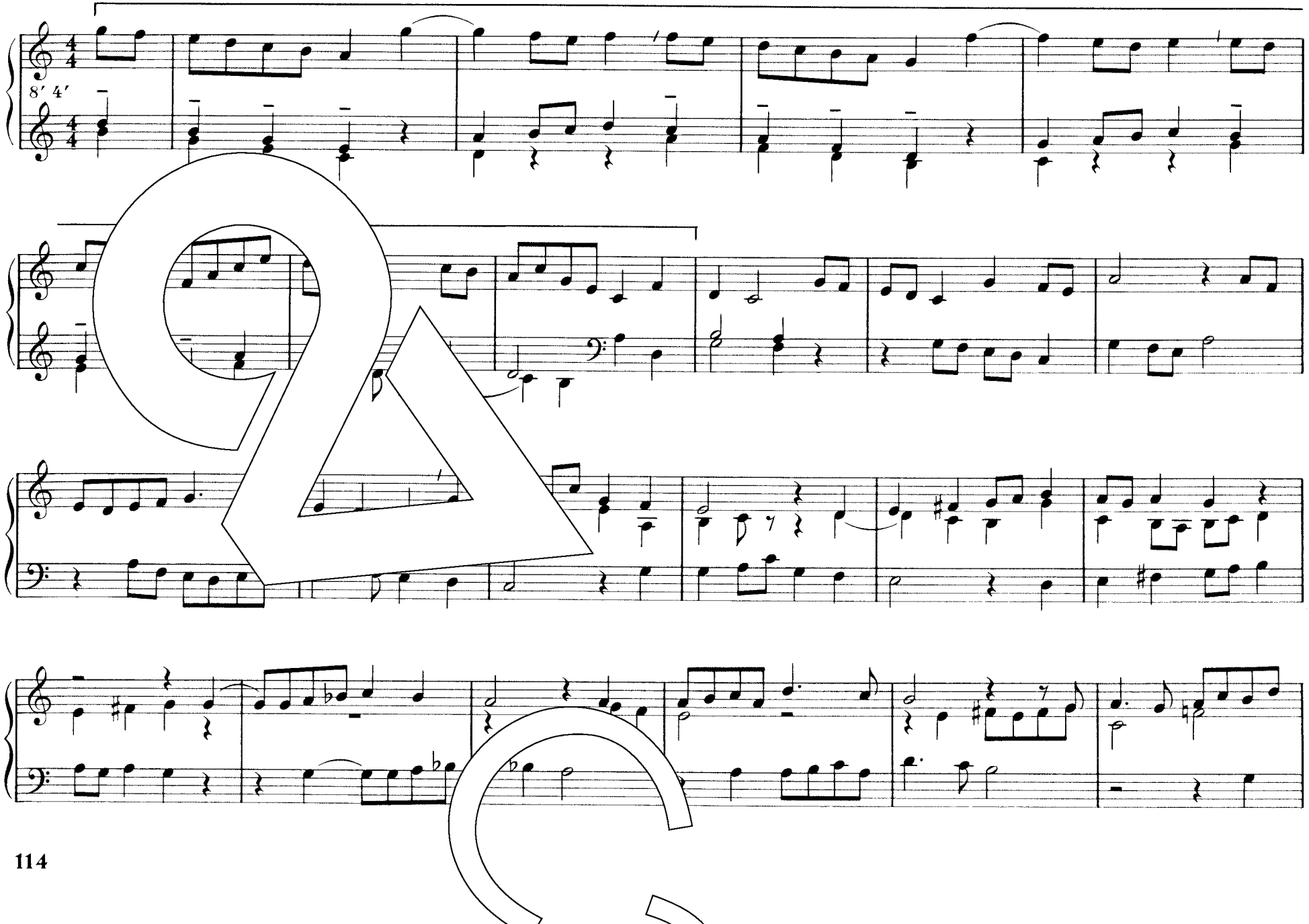

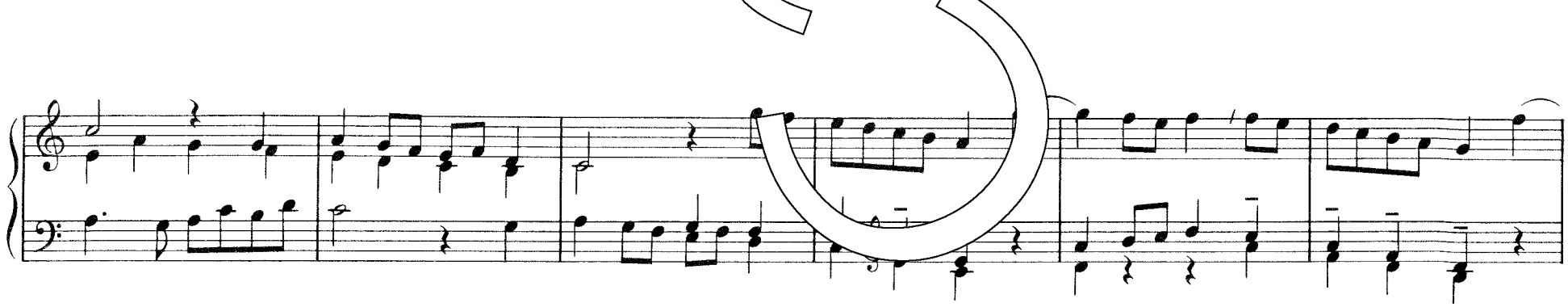

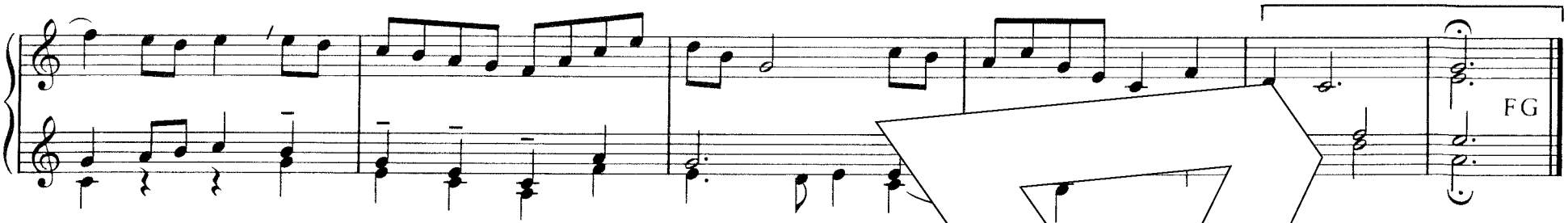

540 Fang dein Werk mit Jesus an

(Schwing dich auf zu deinem Gott)

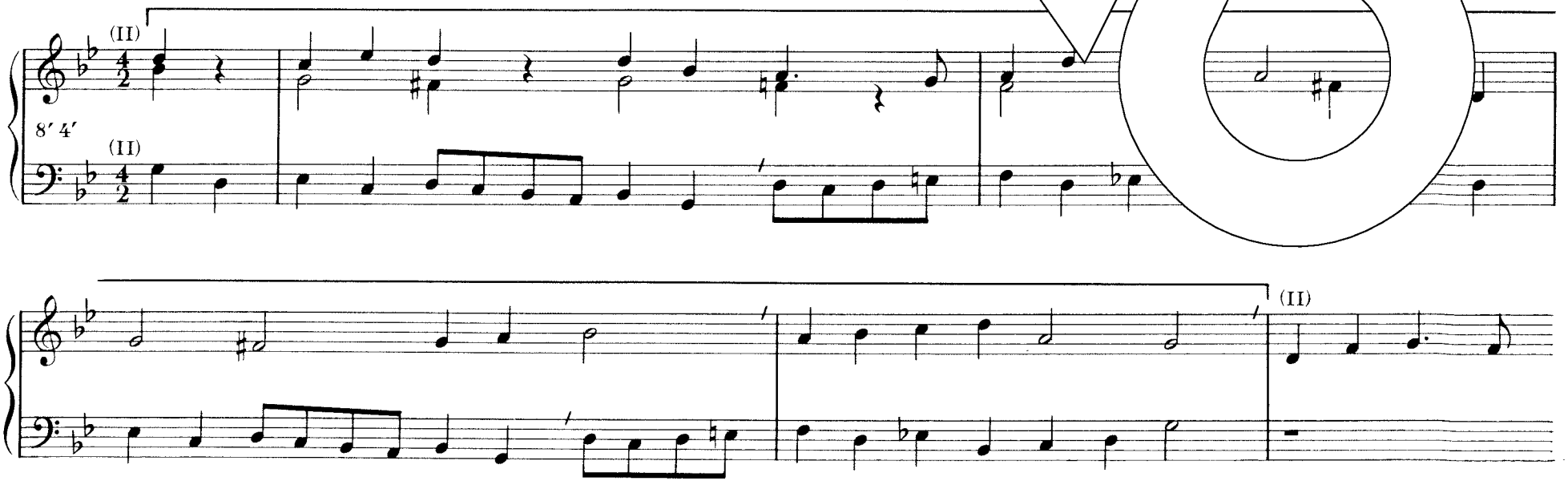

(Fang dein Werk mit Jesus an)

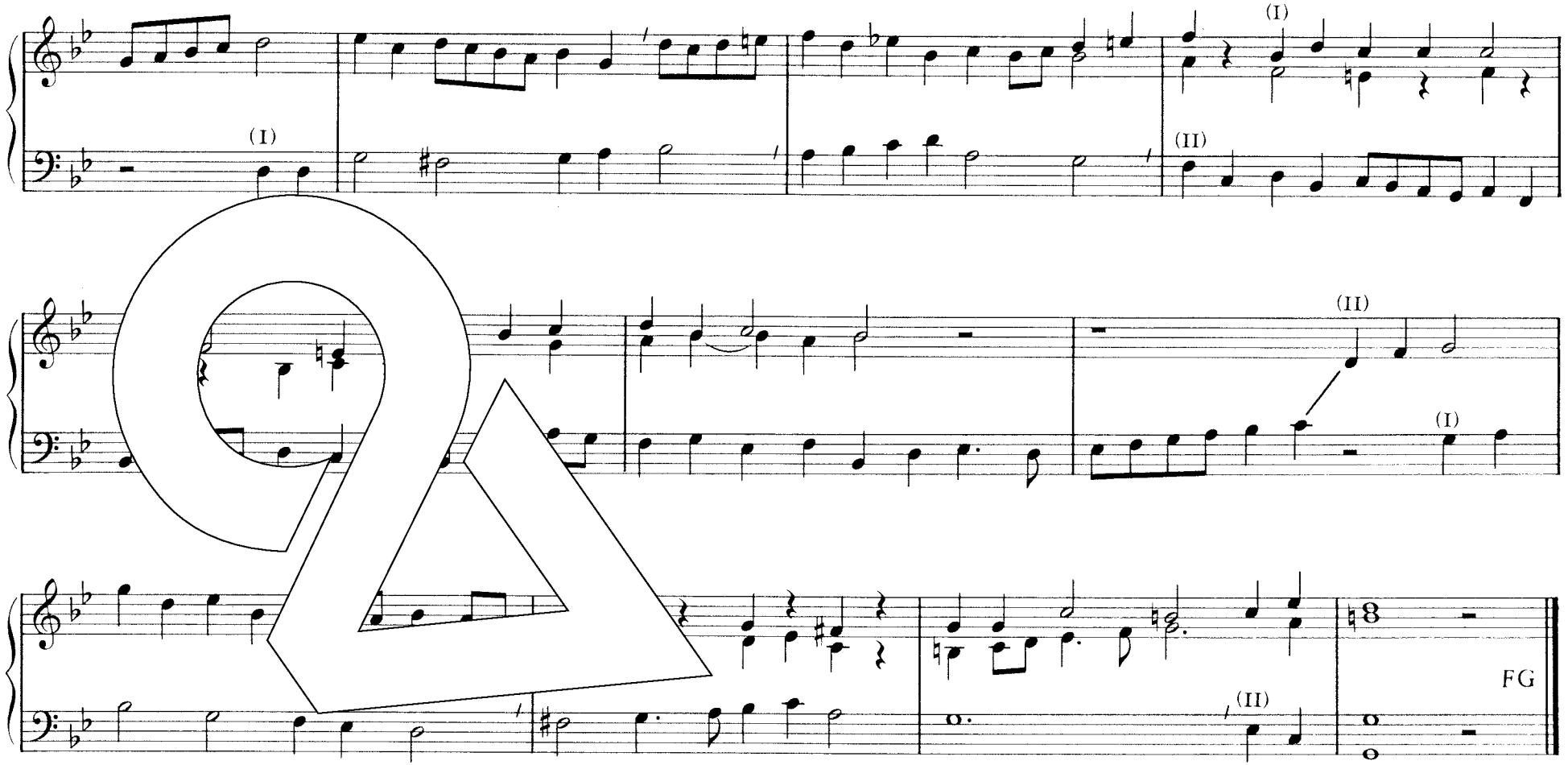

541 Du Glanz aus Gottes H rlichkeit

Siehe 491

542 Er weckt mich alle Morgen

Weise: Rudolf Zöbeley 1941
Satz: Sebastian Gottschick

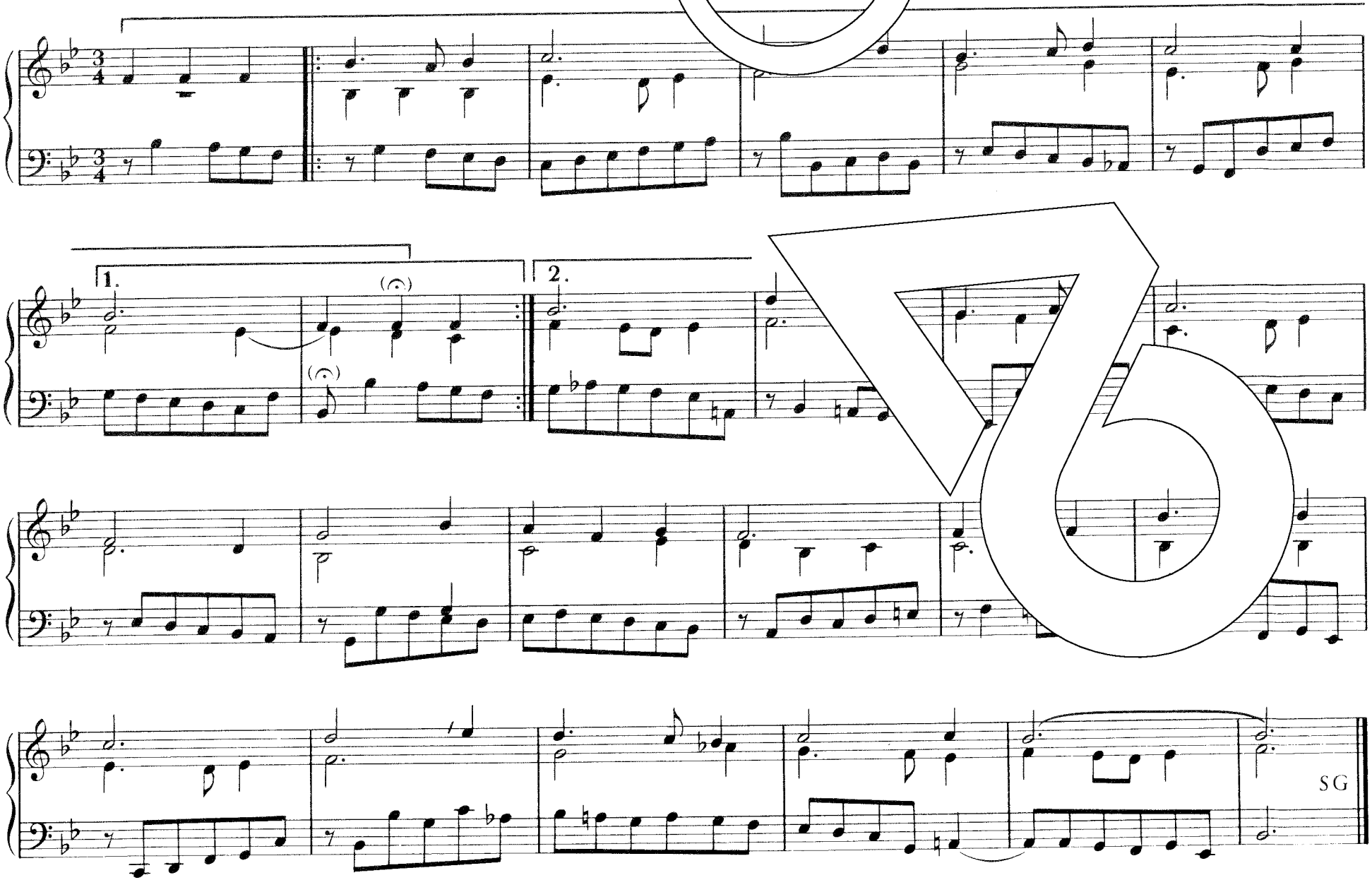

Eigentum des Mundorgel-Verlags, Waldbröl

543 Schon bricht des Tages Glanz hervor

Weise: 14. Jahrhundert
Satz: Hartmut Schmidt

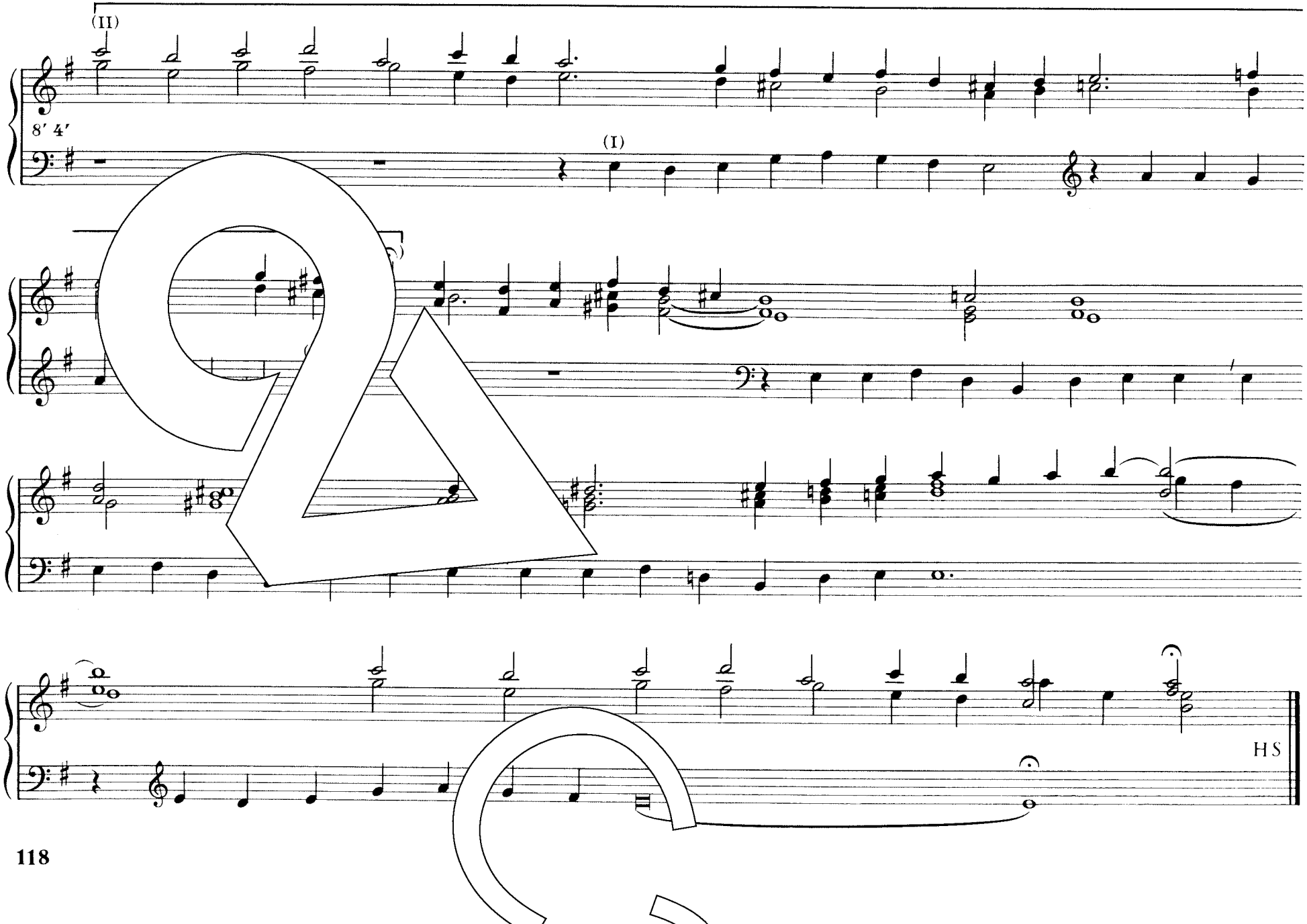

544 Die Sonn hoch an dem Himmel steht

Weise: Johann Crüger 1640
Satz: Rolf Schweizer

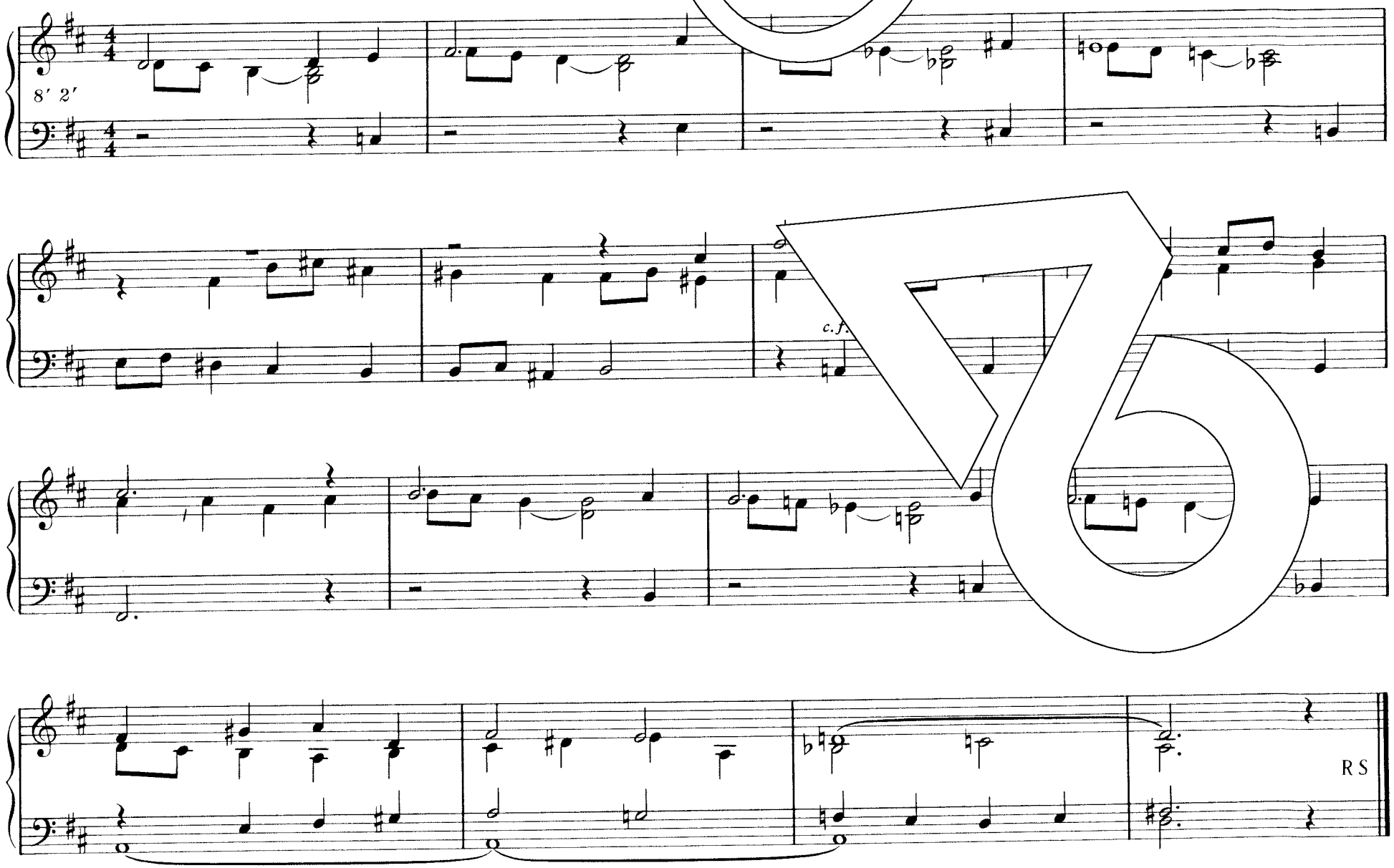

545 Eh daß vergeht des Tages Schein

Frei

Weise: 14. Jahrhundert
Satz: Hans-Dieter Möller

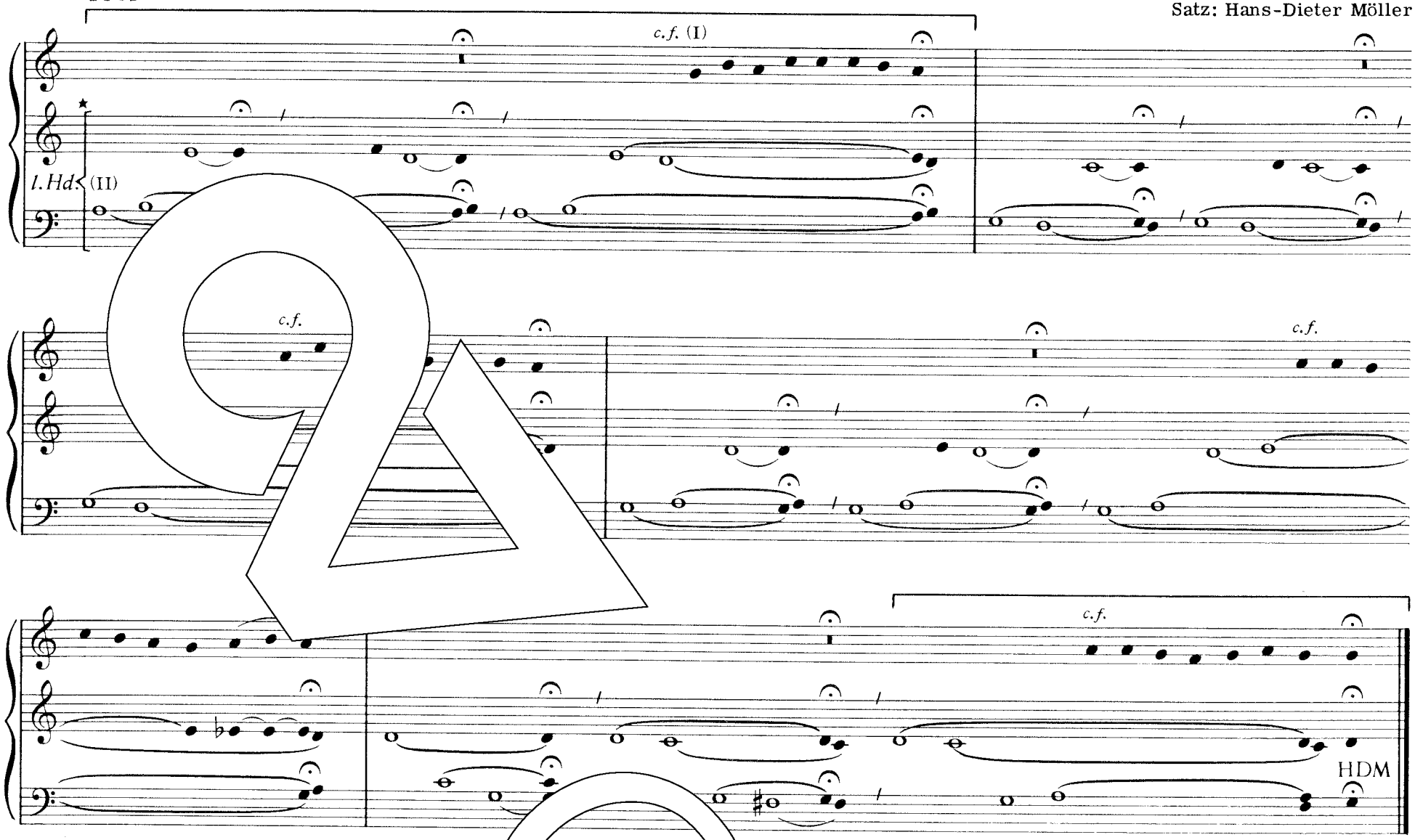

* Die Haltetöne der linken Hand werden in der angegebenen henfolge angeschlagen u jeweils bis zur Fermate (𝄐) ausgehalten.
Bei einmanualiger Ausführung sind 8′-Registrierung un ochoktavierung des cf. z empfehlen.

546 Da nun der Tag uns geht zu En

Weise: Straßburg 1525
Satz: Klaus Knigge

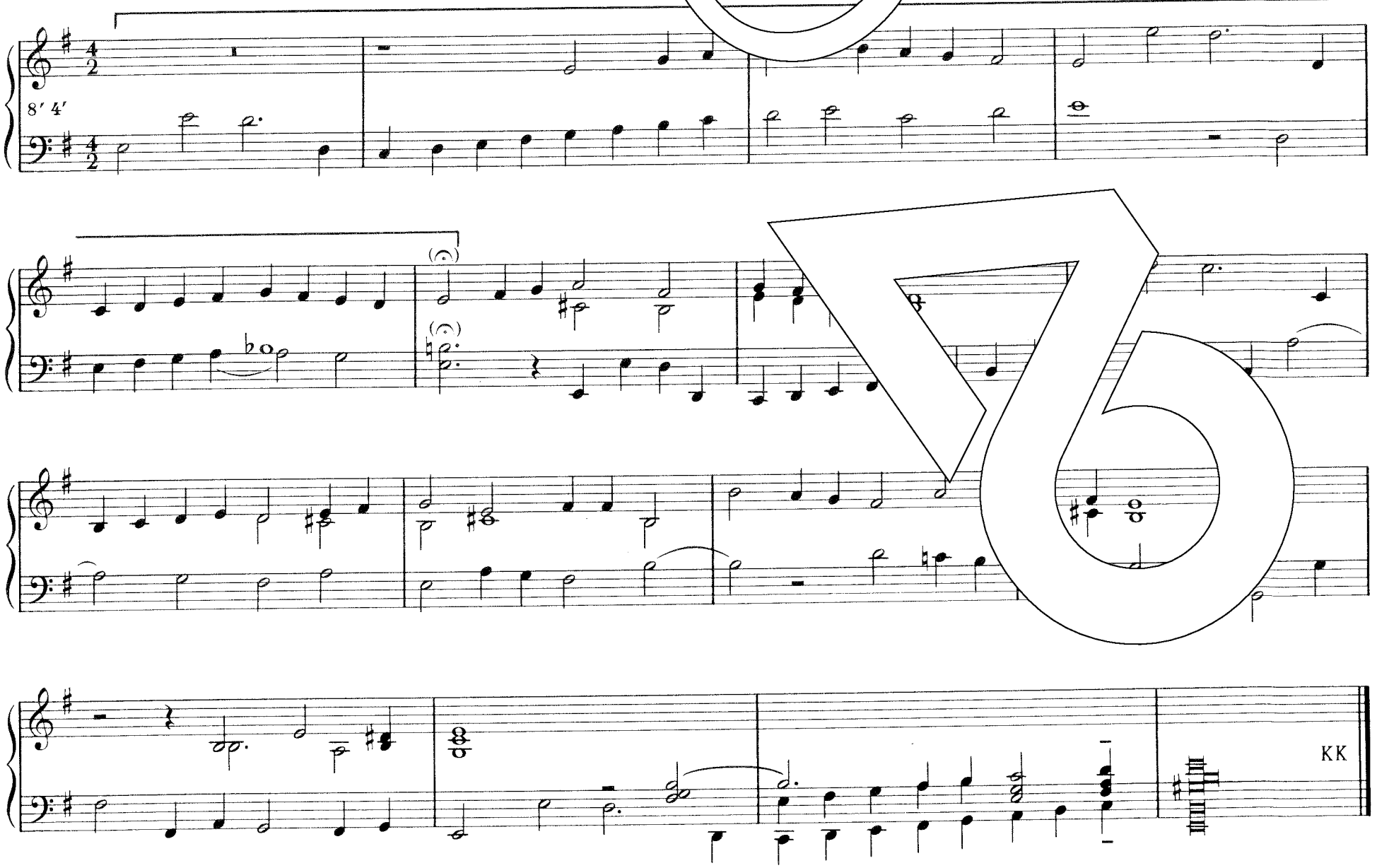

547 Walts Gott, mein Werk ich lasse

Weise: Heinrich Schütz 1628
Satz: Friedemann Gottschick

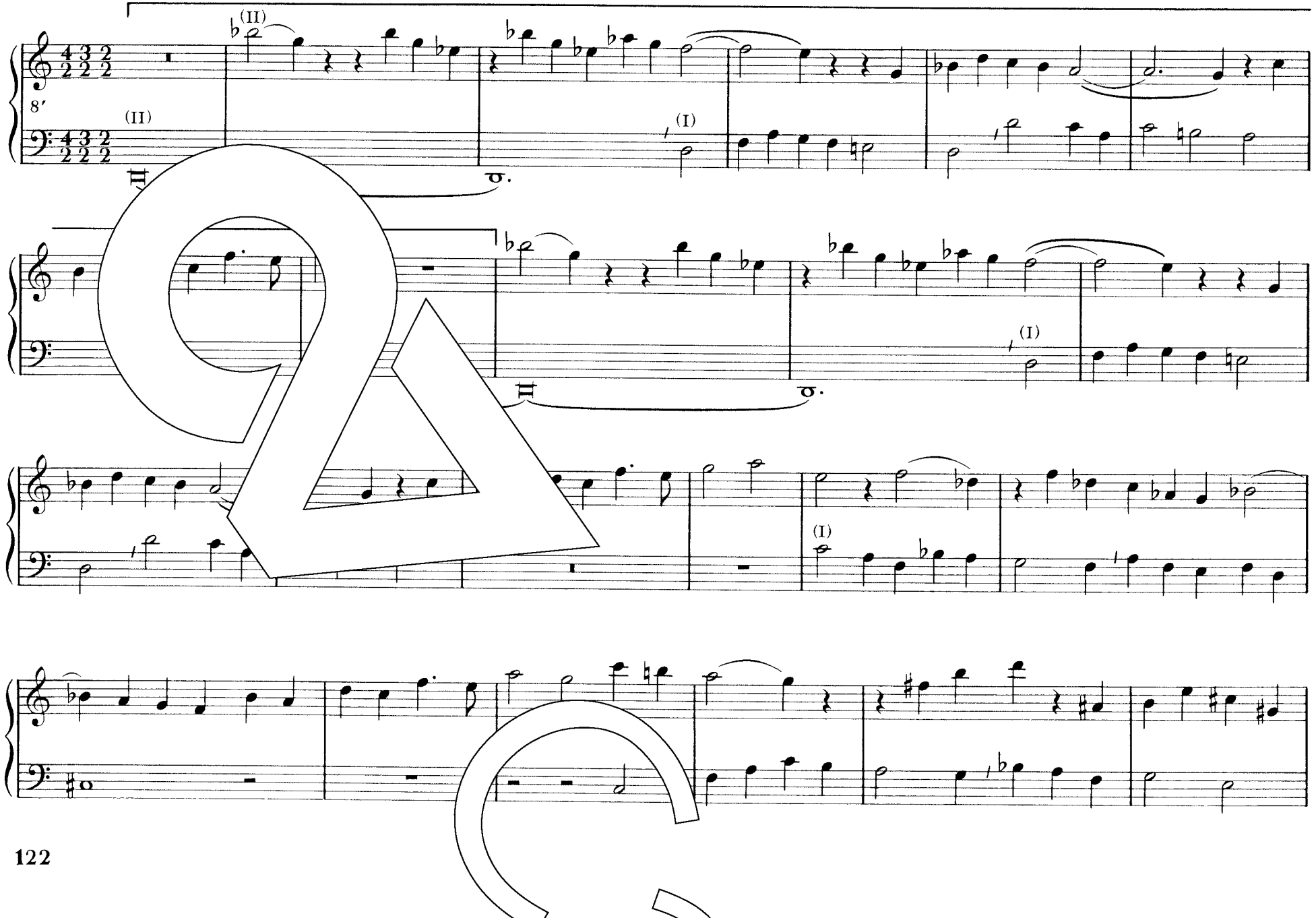

548 Müde bin ich, geh zur Ruh

Weise: Böhmische Brüder 1541
Klaus Knigge

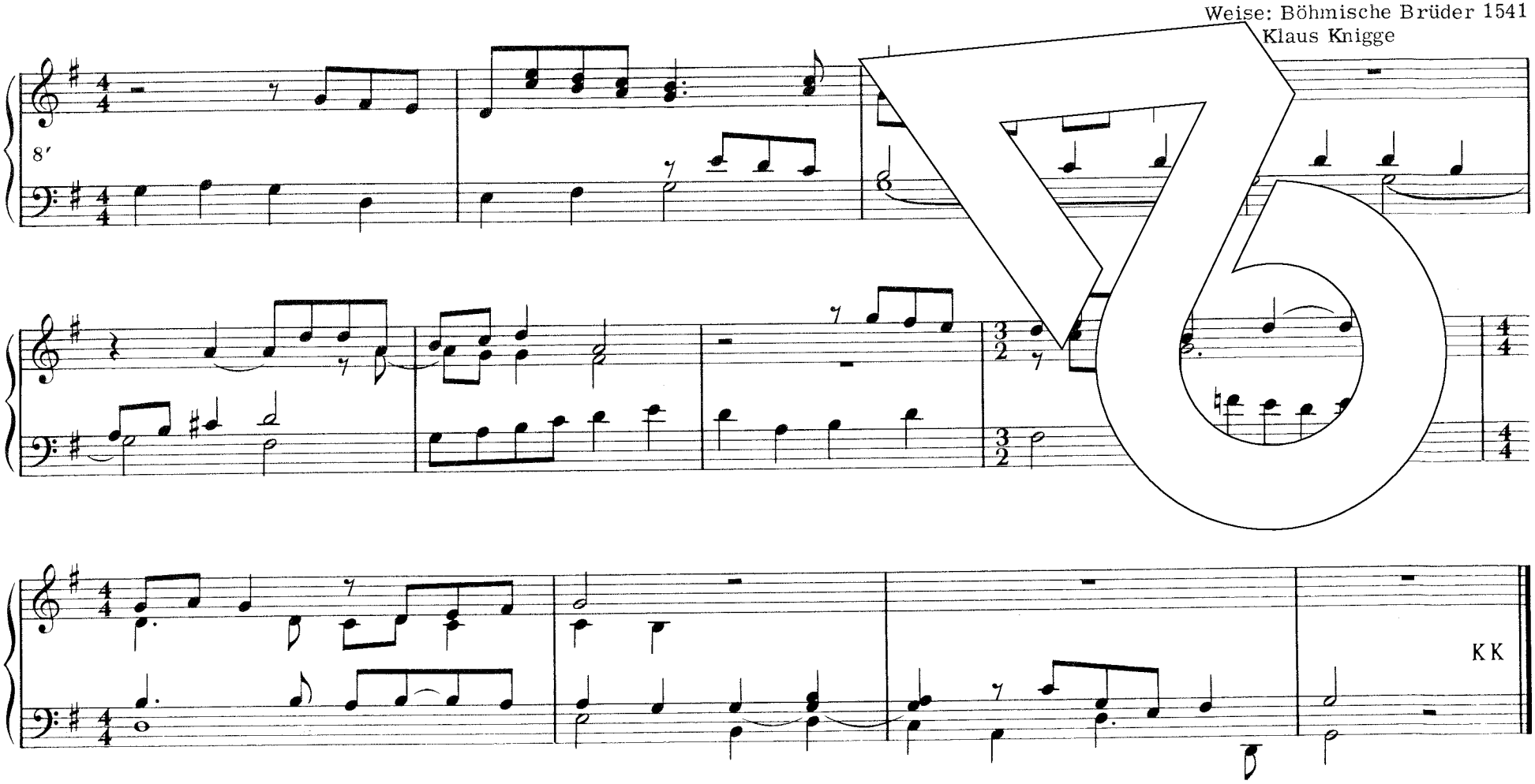

549 Nun wollen wir singen

Weise: Volksweise aus dem Odenwald
Satz: Friedemann Gottschick

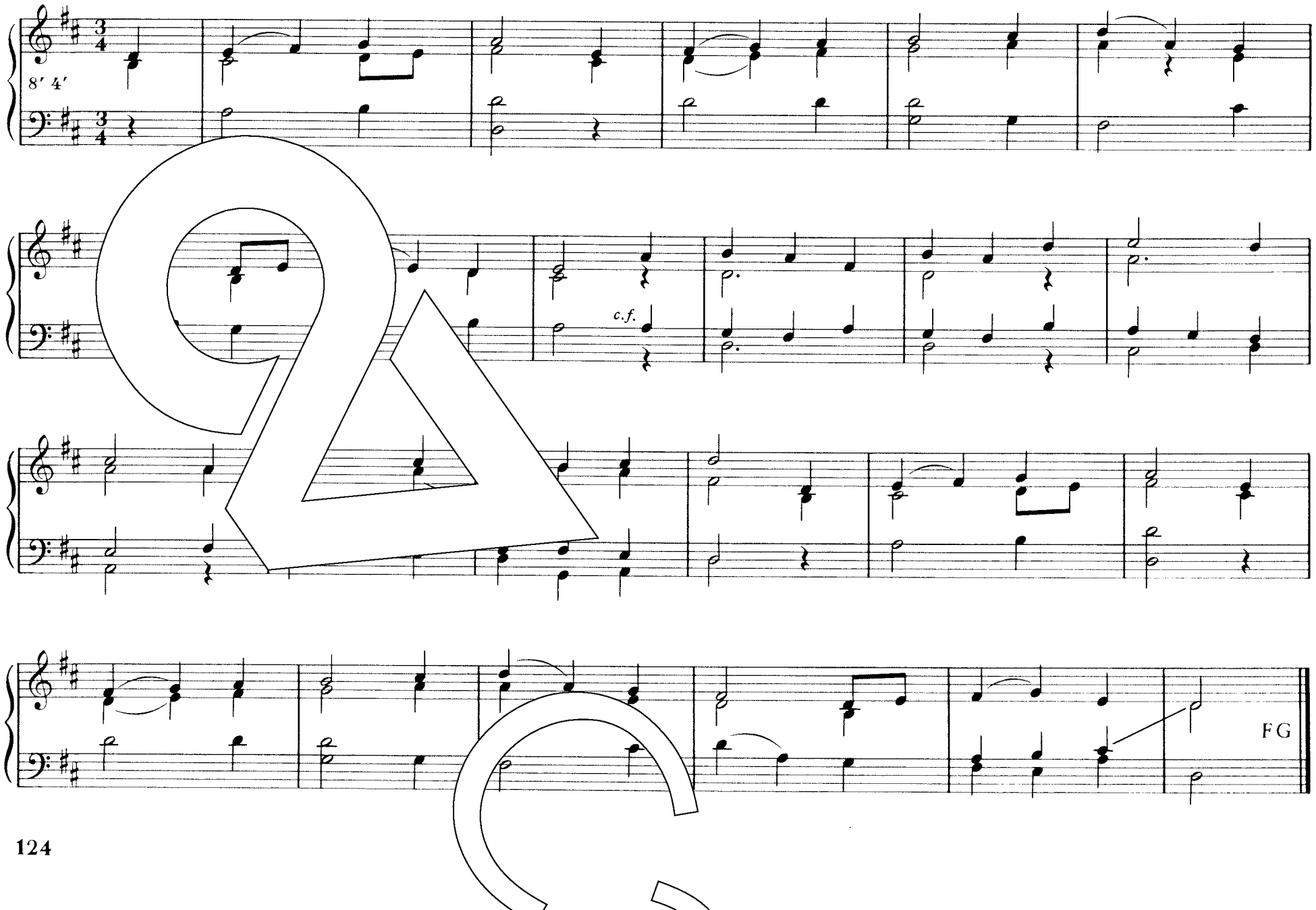

550 Du Schöpfer aller Wesen

Weise: Otto Riethmüller 1934
Satz: Friedemann Gottschick

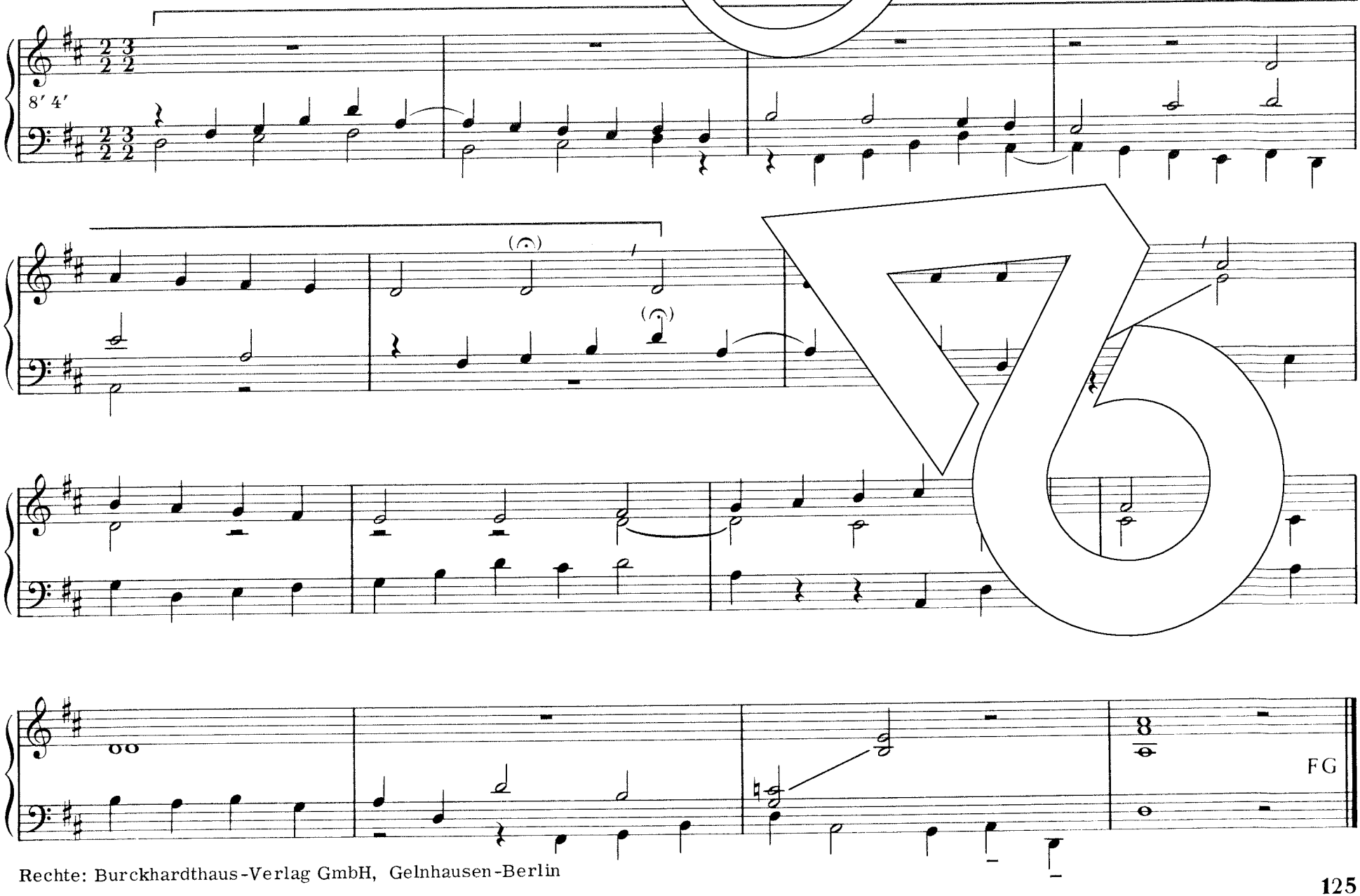

Rechte: Burckhardthaus-Verlag GmbH, Gelnhausen-Berlin

551 Wir pflügen und wir streuen

Weise: Hannover 1800
Satz: Friedemann Gottschick

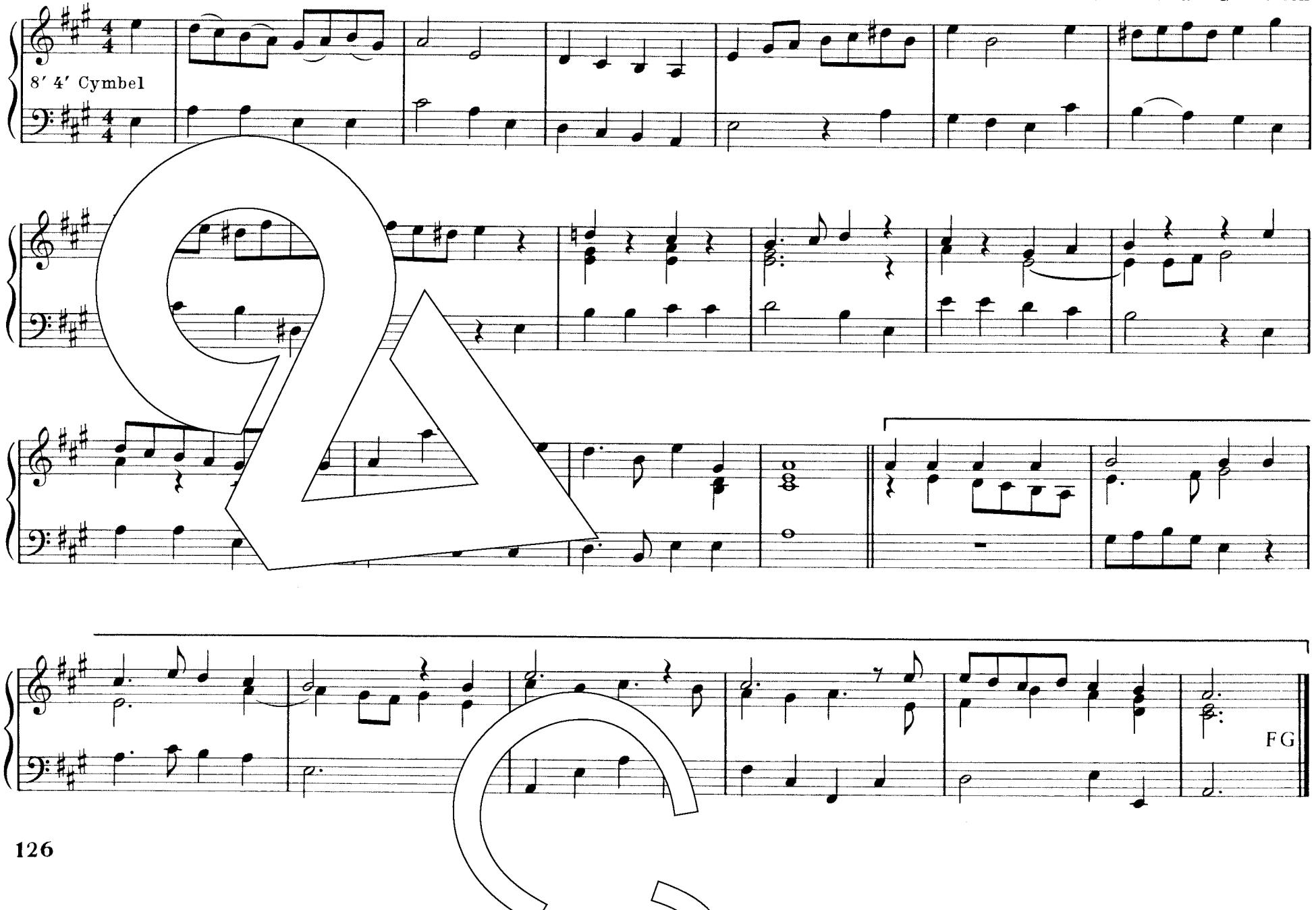

552 Herr, die Erde ist gesegnet

Siehe 427

553 Brich dem Hungrigen dein Brot

Weise: Karl Rahner 1969
Satz: Friedemann Gottschick

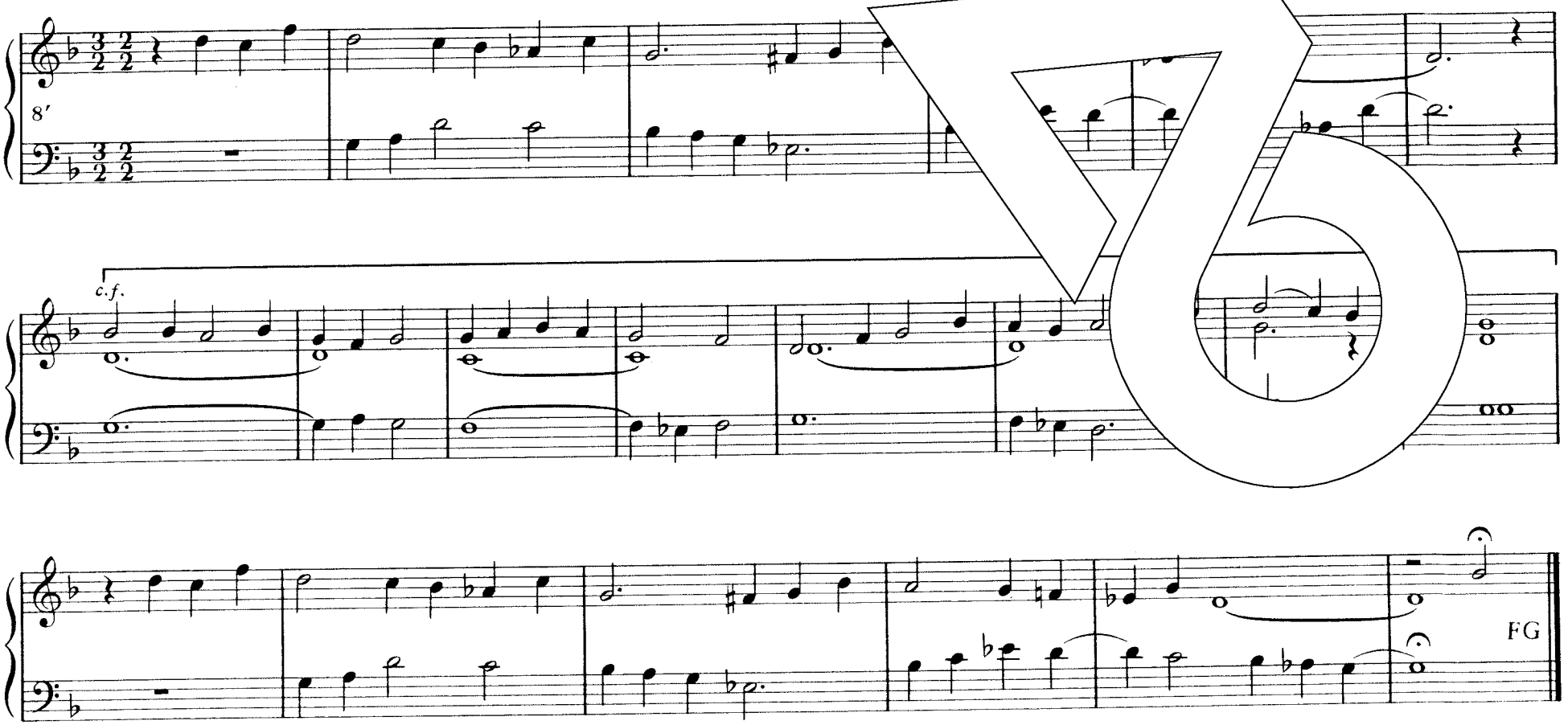

Die Weise ist Eigentum der Landeskirchen
Rheinland, Westfalen und Lippe

45 Der du die Zeit in Händen hast

Weise: Siegfried Reda 1960 oder: Kommt her zu mir spricht Gottes Sohn
Satz: Klaus Knigge

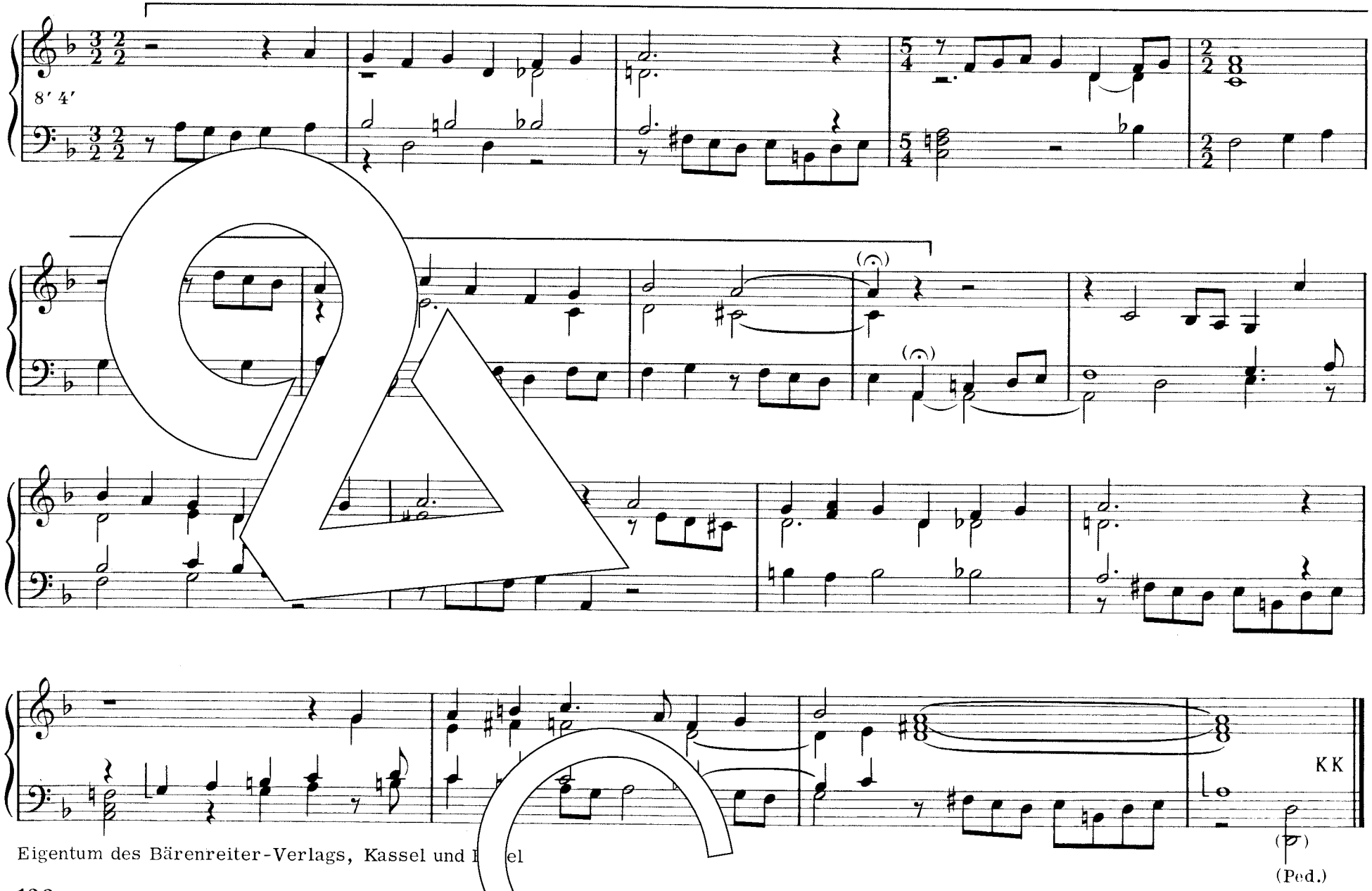

Eigentum des Bärenreiter-Verlags, Kassel und B el

153 Der Heiland kam zu seiner Tauf

Weise: Günter Kärner 1965 oder:
Ich dank dir schon durch deinen Sohn
Satz: Günter Kärner

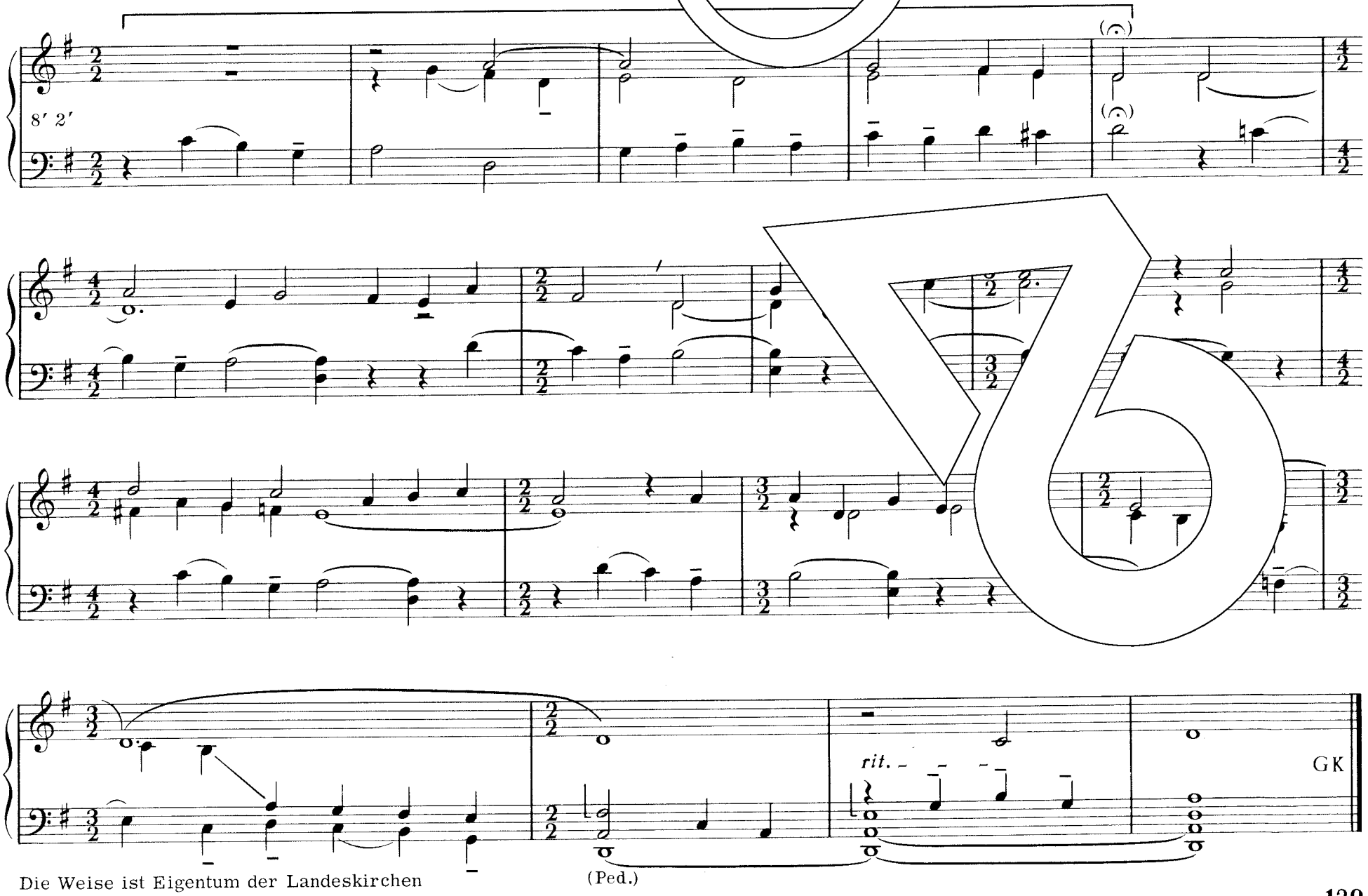

Die Weise ist Eigentum der Landeskirchen
Rheinland, Westfalen und Lippe

Autorenverzeichnis

Friedemann GOTTSCHICK
30.3.1928 Breslau
Studium der Kirchenmusik in Spandau (E. Pepping) und
Kaiserswerth bzw. Wuppertal (G. Schwarz)
Studien bei J. N. David
1953–67 Kantor an der Lutherkirche Düsseldorf
seit 1967 Leiter der Landeskirchenmusikschule Düsseldorf
1976 Kantor in Bielefeld-Bethel

Sebastian GOTTSCHICK
23.4.1959 Düsseldorf
Schüler. Student an der Staatl. Hochschule für Musik Rheinland
(Violine: H. Thoene, , Komposition: J. Baur)

Martin HOPFMÜLLER
4.7.1929 München
1949–52 Studium in Stuttgart
Leiter der Studienrichtung Ev. Kirchenmusik der Musikhochschule Graz
in Oberschützen/Burgenland

Günter KÄRNER
24.5.1933 Greiz/Thür.
Kirchenmusikstudium in Halle/Saale
Kompositionsstudium (Dirigieren, Klavier) an der Staatl. Hochschule für Musik Köln,
1964 Reifeprüfung in Komposition
Kantor in Burscheid (Rhld.)
Dozent für Musiktheorie an der Staatl. Hochschule für Musik Rheinland,
Robert-Schumann-Institut Düsseldorf

Klaus KNIGGE
5.10.1928 Essen
Kirchenmusikstudium in Düsseldorf (G. Schwarz) und
Berlin-Spandau (E. Pepping, H. Schulze, G. Grote) 1950–56
seit 1956 Kantor und Organist in Hann.-Münden
seit 1960 Musikpädagoge an der Freien Waldorfschule Hannover

Dieter KROEKER
11.4.1932 Hamburg
Kirchenmusikstudium in Detmold, Köln, Siena und Salzburg
Kirchenmusikdirektor in Bonn-Bad Godesberg
Dozent an der Staatl. Hochschule für Musik Rheinland,
Robert-Schumann-Institut Düsseldorf
seit 1976 Kirchenmusikdirektor an St. Katharinen, Braunschweig

Ingeborg KROEKER
30.4.1929 Gleiwitz/Oberschl.
Kirchenmusikstudium in Heidelberg, Detmold und Bologna
Lebt in Braunschweig und ist freiberuflich als Organistin und Musikpädagogin tätig

Hans-Dieter MÖLLER
20.5.1939 Duisburg
1959–66 Kirchenmusikstudium in Essen und Paris (Langlais)
Kantor in Duisburg
Dozent an der Staatl. Hochschule für Musik Rheinland,
Robert-Schumann-Institut Düsseldorf

Hartmut SCHMIDT
13.5.1930 Düren/Rhld.
1951–54 Kirchenmusikstudium an der Landeskirchenmusikschule Wuppertal, NWD Musikakademie Detmold, Paris (G. Litaize)
Landeskirchenmusikwart der Ev. Kirche im Rheinland
Kantor der Matthäikirche Düsseldorf
Leiter des Städt. Musikvereins Düsseldorf e.V.
1976 Leiter der Abteilung Evang. Kirchenmusik an der Staatl. Hochschule für Musik Rheinland, Robert-Schumann-Institut Düsseldorf

Hans SCHMIDT–MANNHEIM
30.1.1931 Mannheim
1945–52 Kirchenmusikstudium in Heidelberg
1953–59 Studium der Musikwissenschaft in Mainz und Heidelberg, dort Tonsatz bei W. Fortner und H. W. Zimmermann 1961–62
1.1.1976 Direktor der Fachakademie für Evangelische Kirchenmusik Bayreuth
Lehrauftrag an der Universität Bayreuth seit 1968. Mai 1976 Kirchenmusikdirektor

Gerhard SCHWARZ
22.8.1902 Reussendorf/Waldenburg
Studium an der Akademie für Kirchen- und Schulmusik Berlin
1929–35 Leiter der Evangelischen Schule für Volksmusik Berlin-Spandau
1949–67 Direktor der Landeskirchenmusikschule Düsseldorf – Professur
1950–67 Dozent für Improvisation an der Staatl. Hochschule für Musik Köln
Lebt in Herberhausen/Göttingen

Rolf SCHWEIZER
14.3.1936 Emmendingen (Baden)
1953–63 Kirchenmusikstudium in Heidelberg
Kirchenmusikdirektor und Landeskantor in Pforzheim

Dieter WELLMANN
28.1.1933 Berlin
1952–57 Kirchenmusikstudium in Halle/Saale
Kantor und Kirchenmusikwart in Bad Kreuznach

Inhaltsverzeichnis

(EKG-Lieder, zu denen die Vorspiele zusätzlich verwendet werden können, sind *kursiv* gesetzt)

Gesang-buch-Nr.	Titel	Vorspiel-Nr.
208	*Ach bleib mit deiner Gnade*	*437*
168	*Ach Gott und Herr*	*519*
149	*Ach lieber Herre Jesu Christ, der du*	*419*
435	Ach lieber Herre Jesu Christ, weil du	435
520	Ach mein Herr Jesu, dein Nahesein	520
522	Ach mein Herr Jesu, wenn ich dich	522
329	*Alle Menschen müssen sterben*	*430*
300	*Alles ist an Gottes Segen*	*475*
253	*Auf, Christenmensch, auf auf zum Streit*	*509*
93	*Auf Christi Himmelfahrt allein*	*448*
289	*Auf meinen lieben Gott*	*538*
507	Aus Gnaden soll ich selig werden	507
469	Aus meines Jammers Tiefe	469
294	*Befiehl du deine Wege*	*445*
236	*Bis hierher hat mich Gott gebracht*	*498*
492	Bleib bei mir, Herr	492
553	Brich dem Hungrigen dein Brot	553
535	Brich herein, süßer Schein	535
112	*Brunn alles Heils, dich ehren wir*	*417*
403	Christum wir sollen loben schon	403
316	*Christus, der ist mein Leben*	*437*
462	Dank, dank dem Herrn, du Jakobs Same	462
503	Danket dem Herrn! Wir danken	503
466	Dankt, dankt dem Herrn, jauchzt volle Chöre	466
463	Dankt, dankt dem Herrn und ehret	463
546	Da nun der Tag uns geht zu End	546
415	Das Jahr geht hin, nun segne du	415
44	*Das Jahr geht still zu Ende*	*445*
474	Dein Wort, o Herr, bringt uns zusammen	474
366	*Der Abend kommt, die Sonne sich verdecket*	*447*
45	Der du die Zeit in Händen hast	45 (im Anschl. an 553)
423	Der du, Herr Jesu, Ruh und Rast	423
511	Der du zum Heil erschienen	511
153	Der Heiland kam zu seiner Tauf	153 (im Anschl. an 553)
460	*Der Herr ist König*	*417*
448	Der Herr ist mein getreuer Hirt, dem ich	448
416	Der Morgenstern ist aufgedrungen	416
538	Der schöne Tag bricht an	538
357	*Der Tag hat sich geneiget*	*494*
365	*Der Tag ist hin. Mein Jesu, bei mir bleibe*	*447*
491	Der Tag ist um, die Nacht kehrt wieder	491
456	Dich preiset Zions heilge Stille	456
493	Die beste Zeit im Jahr ist mein	493
537	Die güldene Sonne bringt Leben und Wonne	537
485	Die Kirche steht gegründet	485
512	Die Sach ist dein, Herr Jesu Christ	512
32	*Dies ist die Nacht, da mir erschienen*	*507*
362	*Die Sonn hat sich mit ihrem Glanz gewendet*	*447*
544	Die Sonn hoch an dem Himmel steht	544
476	*Die wir uns allhier beisammen finden*	*420*
237	*Dir, dir, o Höchster, will ich singen*	*510*
541	*Du Glanz aus Gottes Herrlichkeiten*	*491*
486	Du hast vereint in allen Zonen	486
443	Du hast zu deinem Abendmahl	443
413	Du Kind, zu dieser heiligen Zeit	413
417	Du Morgenstern, du Licht vom Licht	417
550	Du Schöpfer aller Wesen	550
545	Eh daß vergeht des Tages Schein	545
220	*Eine Herde und ein Hirt*	*401*
221	*Einer ist's, an dem wir hangen*	*441*
420	Eines wünsch ich mir vor allem andern	420
62	*Ein Lämmlein geht und trägt die Schuld*	*440*
246	*Ein wahrer Glaube Gotts Zorn stillt*	*417*
305	*Endlich bricht der heiße Tiegel*	*475*
122	*Ermuntert euch, ihr Frommen*	*511*
80	*Erschienen ist der herrlich Tag*	*426*
542	Er weckt mich alle Morgen	542
434	Es ist ein Wort ergangen	434
120	*Es ist gewißlich an der Zeit*	*448*
526	*Es kennt der Herr die Seinen*	*494*

Gesang-buch-Nr.	Titel	Vorspiel-Nr.
532	Es mag sein, daß alles fällt	532
530	Es wandeln sich die Reiche	530
484	Ewig steht fest der Kirche Haus	484
213	*Fahre fort, fahre fort, Zion*	*478*
540	Fang dein Werk mit Jesus an	540
521	*Fortgekämpft und fortgerungen*	*475*
319	*Freu dich sehr, o meine Seele*	*439*
502	Freuet euch der schönen Erde	502
450	Freut euch des Herrn, ihr Christen all	450
404	Freut euch, ihr lieben Christen, freut euch	404
85	*Frühmorgens, da die Sonn aufgeht*	*426*
508	Für dich sei ganz mein Herz und Leben	508
427	Geist des Glaubens, Geist der Stärke	427
461	Gott der Herr regiert	461
345	*Gott des Himmels und der Erden*	*418*
477	*Gottes Stadt steht fest gegründet*	*441*
465	Gott hab ich lieb	465
514	Gott liebt diese Welt	514
332	*Gott Lob, der Sonntag kommt herbei*	*426*
271	*Gott rufet noch*	*447*
533	Gott wohnt in einem Lichte	533
531	Groß bist du und hoch erhoben	531
489	Großer Gott, wir loben dich	489
472	Halleluja Gott,dem Herrn	472
471	Halleluja, Gott zu loben	471
482	Herbei, o ihr Gläubgen	482
46	*Herr Christ, der einig Gotts Sohn*	*424*
432	*Herr, dein Wort, die edle Gabe*	*427*
552	*Herr, die Erde ist gesegnet*	*427*
444	Herr, du bist hier im Brot und Wein	444
441	Herr, du wollst uns vollbereiten	441
115	*Herr Gott, dich loben alle wir*	*417*
446	Herr, höre doch auf meine Rede	446
419	Herr Jesu Christ, dein teures Blut	419
126	*Herr Jesu Christ, dich zu uns wend*	*438*
258	*Herr Jesu, Gnadensonne*	*424*
473	Herr, nun selbst den Wagen halt	473
144	*Herr, öffne mir die Herzenstür*	*438*
457	*Herr, unser Gott, auf den wir trauen*	*451*
490	Herr, unser Gott, du warst und bist	490
445	Herr, wie du mit den Deinen	445
480	Herr, wir stehen Hand in Hand	480
496	*Himmel, Erde, Luft und Meer*	*480*

Gesang-buch-Nr.	Titel	Vorspiel-Nr.
431	Höchster Gott, wir danken dir	431
401	Hosianna; Davids Sohn	401
508	Ich bete an die Macht der Liebe	508
152	*Ich bin getauft auf deinen Namen*	*507*
494	Ich freu mich in dem Herren	494
428	*Ich glaub an dich, du höchster Geist*	*417*
269	*Ich habe nun den Grund gefunden*	*507*
440	Ich komme, Herr, und suche dich	440
214	*Ich lobe dich von ganzer Seelen*	*466*
453	Ich rühm den Herrn	453
468	Ich schau nach jenen Bergen gern	468
230	*Ich singe dir mit Herz und Mund*	*513*
459	Ich sing in Ewigkeit	459
422	Ich steh an deinem Kreuz, Herr Christ	422
452	Ich will, solang ich lebe	452
408	Ihr Kinderlein, kommet	408
534	Ja, ich will euch tragen	534
451	Jauchzt alle, Gott sei hoch erhoben	451
181	*Jauchzt, alle Lande, Gott zu Ehren*	*466*
464	Jauchzt Halleluja, lobt den Herrn	464
215	*Jesu, der du bist alleine*	*475*
430	Jesu, Haupt und Herr der Deinen	430
96	*Jesus Christus herrscht als König*	*475*
488	Jesus hat seine Herrschaft bestellt	488
515	Jesus liebt mich	515
268	*Jesus nimmt die Sünder an*	*401*
43	*Jesus soll die Losung sein*	*401*
411	Kommet, ihr Hirten	411
170	*Kommt her, mit Fleiß zu schauen*	*452*
442	Komm, mein Herz, in Jesu Leiden	442
272	*Kommt, Kinder, laßt uns gehen*	*452*
479	*König Jesu, streite, siege*	*441*
140	*Laß mich dein sein und bleiben*	*511*
510	Laß mich, o Herr, in allen Dingen	510
506	*Lebenssonne, deren Strahlen*	*439*
418	Licht, das in die Welt gekommen	418
151	*Liebster Jesu, wir sind hier, deinem Worte*	*431*
127	*Liebster Jesu, wir sind hier, dich und dein Wort*	*431*
347	*Lobet den Herren, alle die ihn ehren*	*522*
199	*Lobet den Herren, denn er ist sehr freundlich*	*522*
500	Lobt froh den Herrn	500
196	*Lobt Gott, den Herrn der Herrlichkeit*	*417*
321	*Machs mit mir, Gott, nach deiner Güt*	*509*

Gesang-buch-Nr.	Titel	Vorspiel-Nr.
504	Meinem Gott gehört die Welt	504
251	*Meinen Jesus laß ich nicht*	*401*
449	Meine Seele steigt auf Erden	449
424	Mein Fels hat überwunden	424
470	Mein ganzes Herz erhebet dich	470
436	Mein Schöpfer, steh mir bei	436
256	*Mir nach, spricht Christus, unser Held*	*509*
412	Mit den Hirten will ich gehen	412
548	Müde bin ich, geh zur Ruh	548
458	Neig zu mir, Herr, deine Ohren	458
513	Nun aufwärts, froh den Blick gewandt	513
231	*Nun danket all und bringet Ehr*	*513*
421	Nun gehören unsre Herzen	421
141	*Nun Gott Lob, es ist vollbracht*	*431*
174	*Nun laßt uns den Leib begraben*	*423*
429	Nun rüste dich, o Christenheit	429
437	Nun schreib ins Buch des Lebens	437
400	Nun sei uns willkommen	400
364	*Nun sich der Tag geendet hat*	*481*
481	Nun werde still, du kleine Schar	481
549	Nun wollen wir singen das Abendlied	549
219	*O daß doch bald dein Feuer brennte*	*491*
238	*O daß ich tausend Zungen hätte*	*507*
409	O du fröhliche, o du selige	409
262	*O Durchbrecher aller Bande*	*427*
407	O freudenreicher Tag	407
143	*O Gott, du höchster Gnadenhort*	*438*
536	O heilige Dreifaltigkeit	536
104	*O heiliger Geist, o heiliger Gott*	*425*
425	O herrlicher Tag, o fröhliche Zeit	425
483	O Jesu, all die Deinen	483
317	*O Jesu Christ, meins Lebens Licht*	*419*
539	O Jesu, süßes Licht	539
49	*O König aller Ehren*	*494*
467	O selig sind, die in Aufrichtigkeit	467
206	*Preis, Lob und Dank sei Gott dem Herren*	*466*
487	*Preist Gott, der alles Segens voll*	*417*
478	Reich des Herrn	478
267	*Rüstet euch, ihr Christenleute*	*441*
157	*Schmücke dich, o liebe Seele*	*442*
495	Schönster Herr Jesu (2 Fassungen)	495
543	Schon bricht des Tages Glanz hervor	543

Gesang-buch-Nr.	Titel	Vorspiel-Nr.
296	*Schwing dich auf zu deinem Gott*	*540*
505	*Seele, was ermüdst du dich*	*401*
95	*Siegesfürste, Ehrenkönig*	*497*
516	Sieh, hier bin ich, Ehrenkönig	516
455	Singt mit froher Stimm	455
186	*Singt, singt dem Herren neue Lieder*	*466*
509	So jemand spricht, ich liebe Gott	509
529	So nimm denn meine Hände	529
523	*Stark ist meines Jesu Hand*	*401*
527	Stern,auf den ich schaue	527
410	Stille Nacht, heilige Nacht	410
402	Tochter Zion, freue dich	402
129	*Tut mir auf die schöne Pforte*	*518*
141	*Unsern Ausgang segne Gott*	*431*
318	*Valet will ich dir geben*	*511*
475	Vater, sieh auf unsre Brüder	475
405	Vom Himmel hoch, o Englein kommt	405
216	*Wach auf, du Geist der ersten Zeugen*	*510*
121	*Wachet auf, ruft uns die Stimme*	*441*
433	Walte, walte nah und fern	433
547	Walts Gott, mein Werk ich lasse	547
439	Warum willst du draußen stehen	439
518	Weicht, ihr Berge, fallt, ihr Hügel	518
501	Weißt du, wieviel Sternlein stehen	501
528	Weiß ich den Weg auch nicht	528
498	Wenn ich, o Schöpfer, deine Macht	498
307	*Wer kann der Treu vergessen*	*533*
524	*Wer kann dich, Herr, verstehen*	*445*
454	*Wie der Hirsch nach frischer Quelle*	*439*
499	*Wie groß ist des Allmächtgen Güte*	*486*
447	Wie herrlich gibst du, Herr	447
438	Wir bringen, Herr, dies Kind zu dir	438
426	Wir danken dir, Herr Jesu Christ, daß du gen Himmel	426
84	*Wir danken dir, Herr Jesu Christ, daß du vom Tod*	*426*
551	Wir pflügen und wir streuen	551
519	Wir sind in Not	519
414	Wißt ihr noch, wie es geschehen	414
497	Womit soll ich dich wohl loben	497
517	*Wunderanfang, herrlichs Ende*	*475*
94	*Zeuch uns nach dir*	*519*
525	*Zieht in Frieden eure Pfade*	*441*
406	Zu Bethlehem geboren	406