Johann David Heinichen

Missa Nr. 9 in D

Soli (SATB), Coro (SATB)
2 Flauti, 2 Oboi, Fag
2 Corni, 2 Trombe
2 Violini, Viola,
Contrabbass

Erstaus
hera edited by
Ka

Organo

PROBE-PARTITUR
Ausgabequalität gegenüber Original evtl. gemindert • Evaluation Copy - Quality may be reduced • Carus-Verlag

Carus 27.048/49

Missa Nr. 9 in D

Organo

Kyrie I (Coro)

Johann David Heinichen
1683–1729
Generalbassaussetzung: Paul Horn

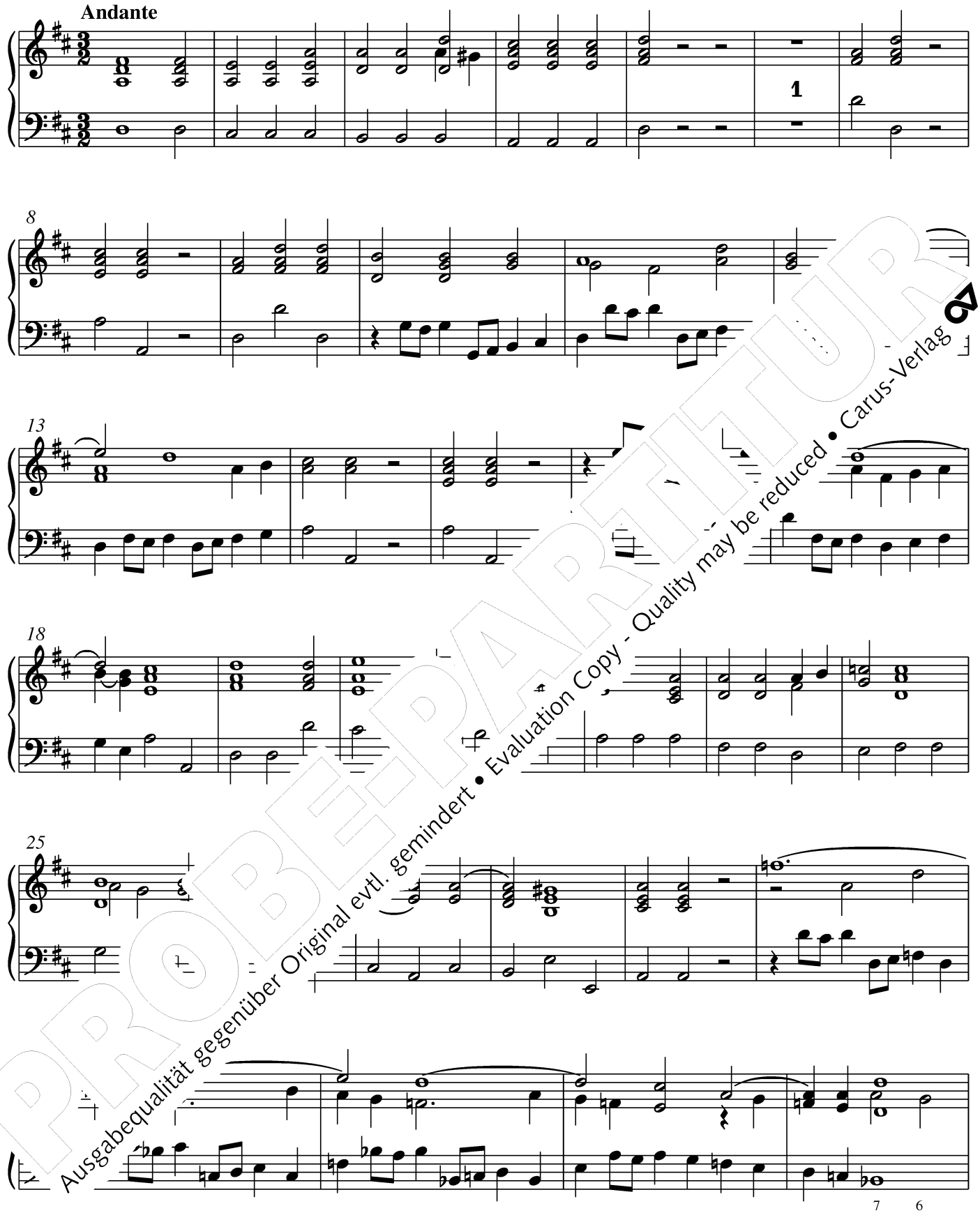

PROBEEXEMPLAR
Ausgabequalität gegenüber Original evtl. gemindert • Evaluation Copy - Quality may be reduced • Carus-Verlag

© 2003 / 2005 by Carus-Verlag, Stuttgart – CV 27.048/49
Vervielfältigungen jeglicher Art sind gesetzlich verboten. / Any unauthorized reproduction is prohibited by law.
Alle Rechte vorbehalten / All rights reserved / Printed in Germany / www.carus-verlag.com

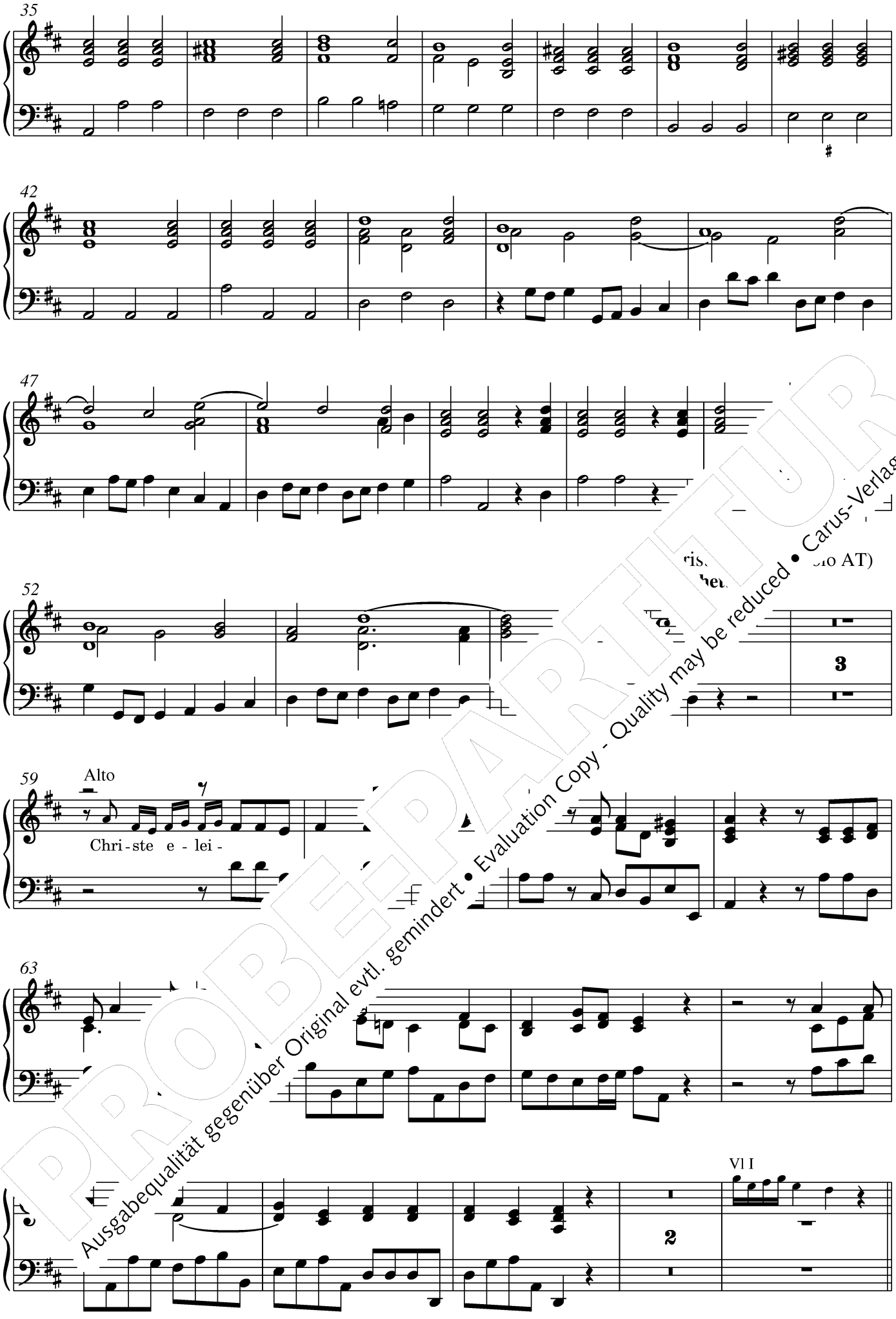

PROBEPARTITUR
Ausgabequalität gegenüber Original evtl. gemindert • Evaluation Copy - Quality may be reduced • Carus-Verlag

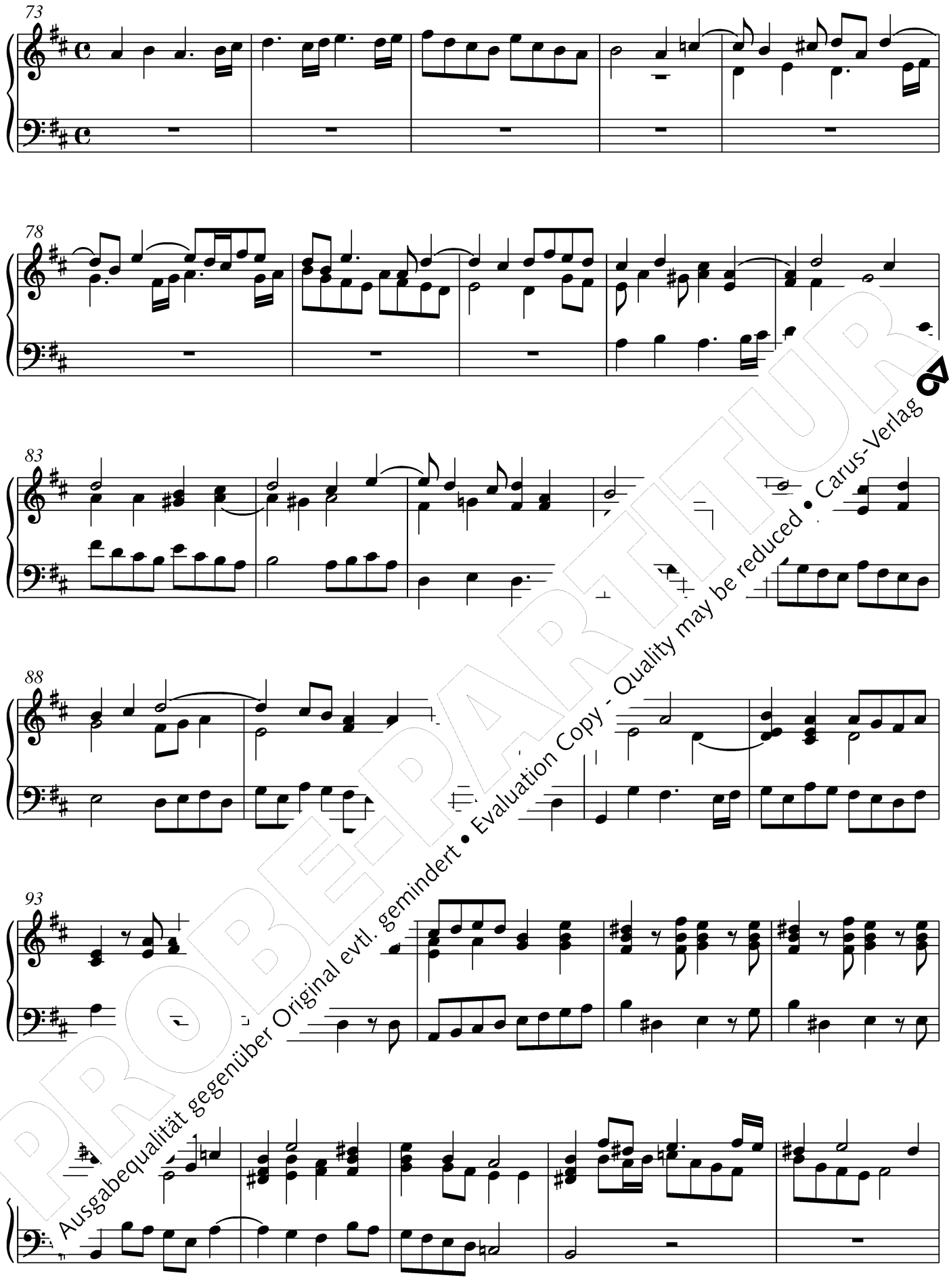

PROBEPARTITUR
Ausgabequalität gegenüber Original evtl. gemindert • Evaluation Copy - Quality may be reduced • Carus-Verlag

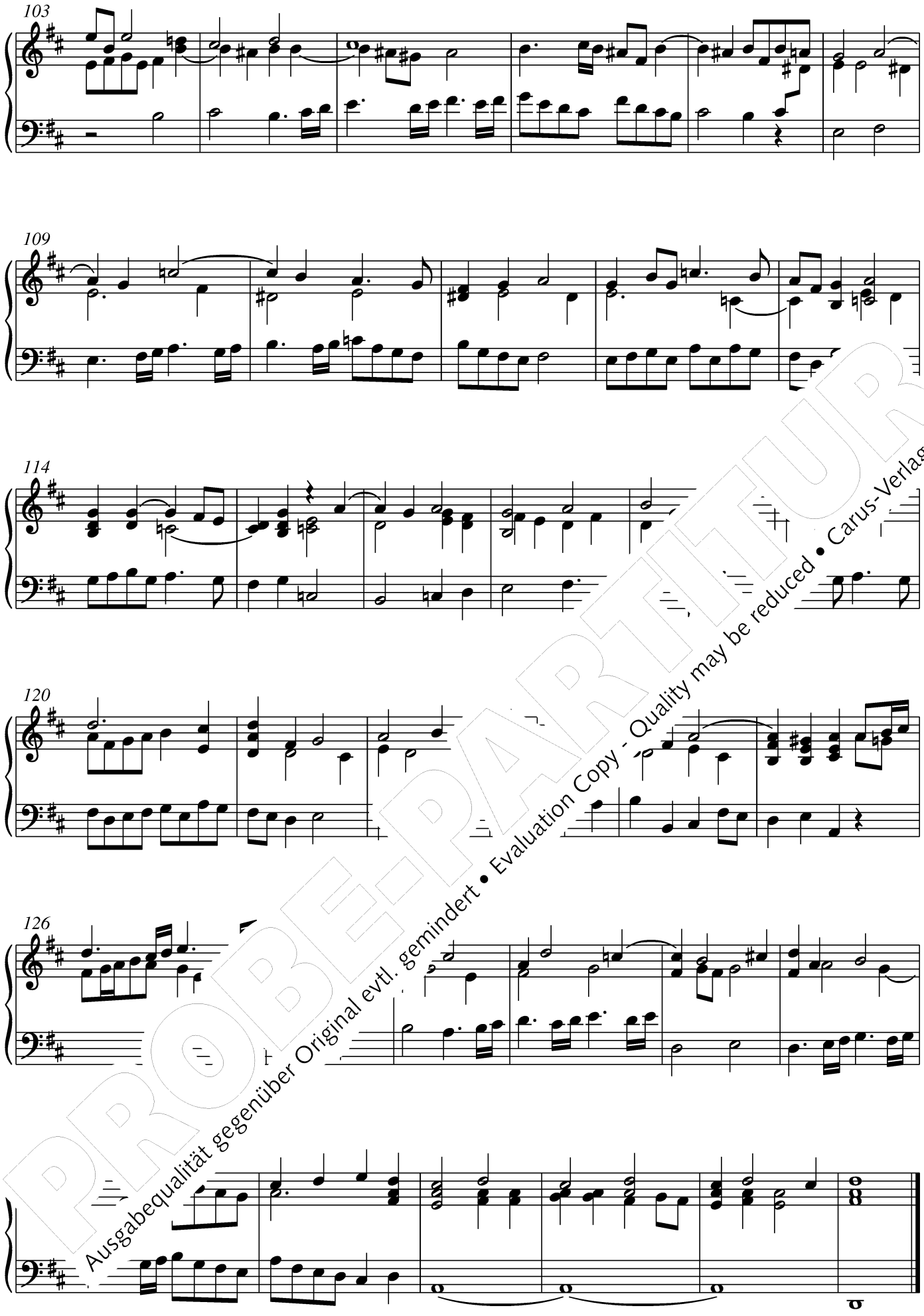

PROBE-PARTITUR
Ausgabequalität gegenüber Original evtl. gemindert • Evaluation Copy - Quality may be reduced • Carus-Verlag

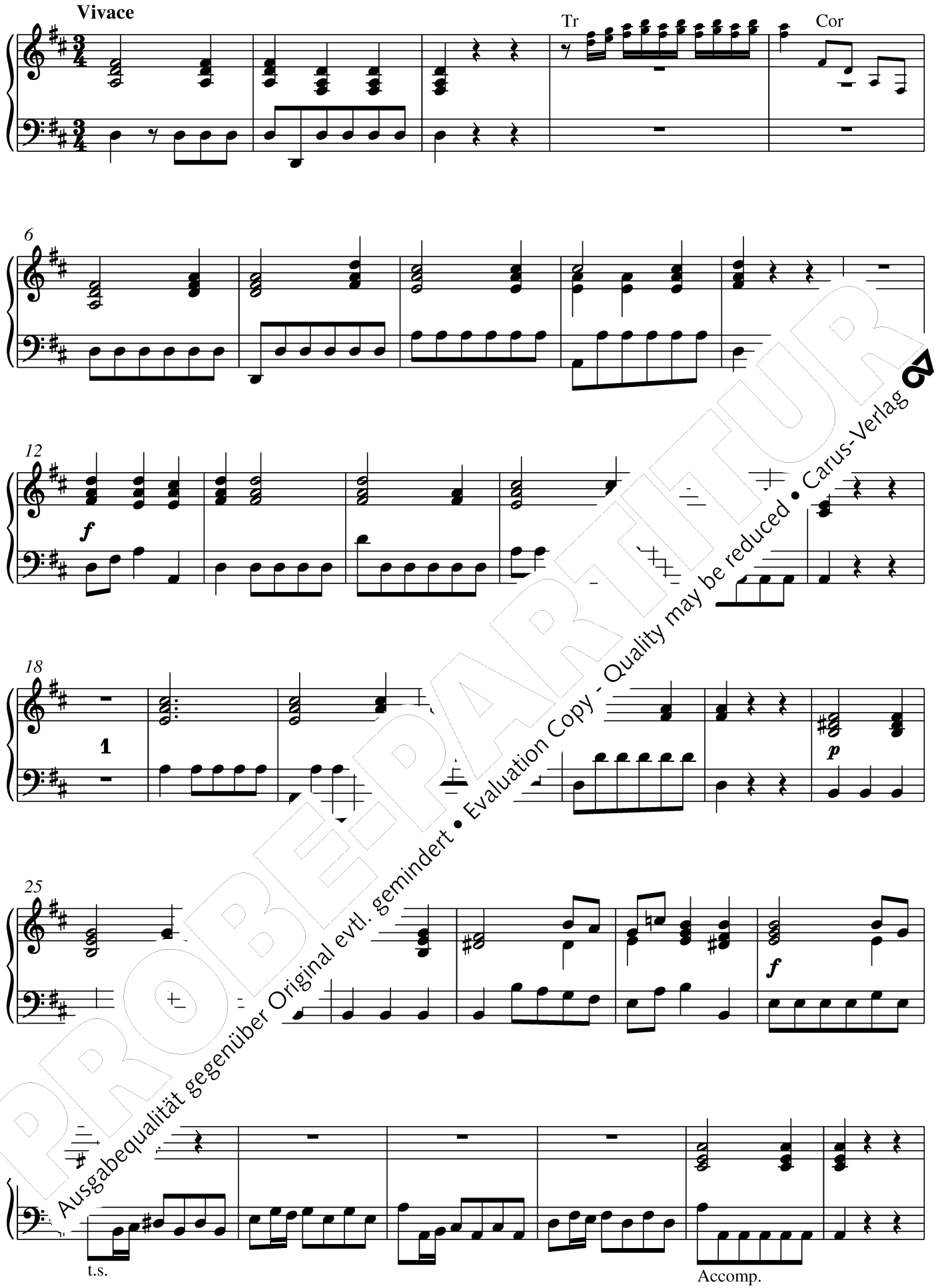

PROBEPARTITUR
Ausgabequalität gegenüber Original evtl. gemindert • Evaluation Copy - Quality may be reduced • Carus-Verlag

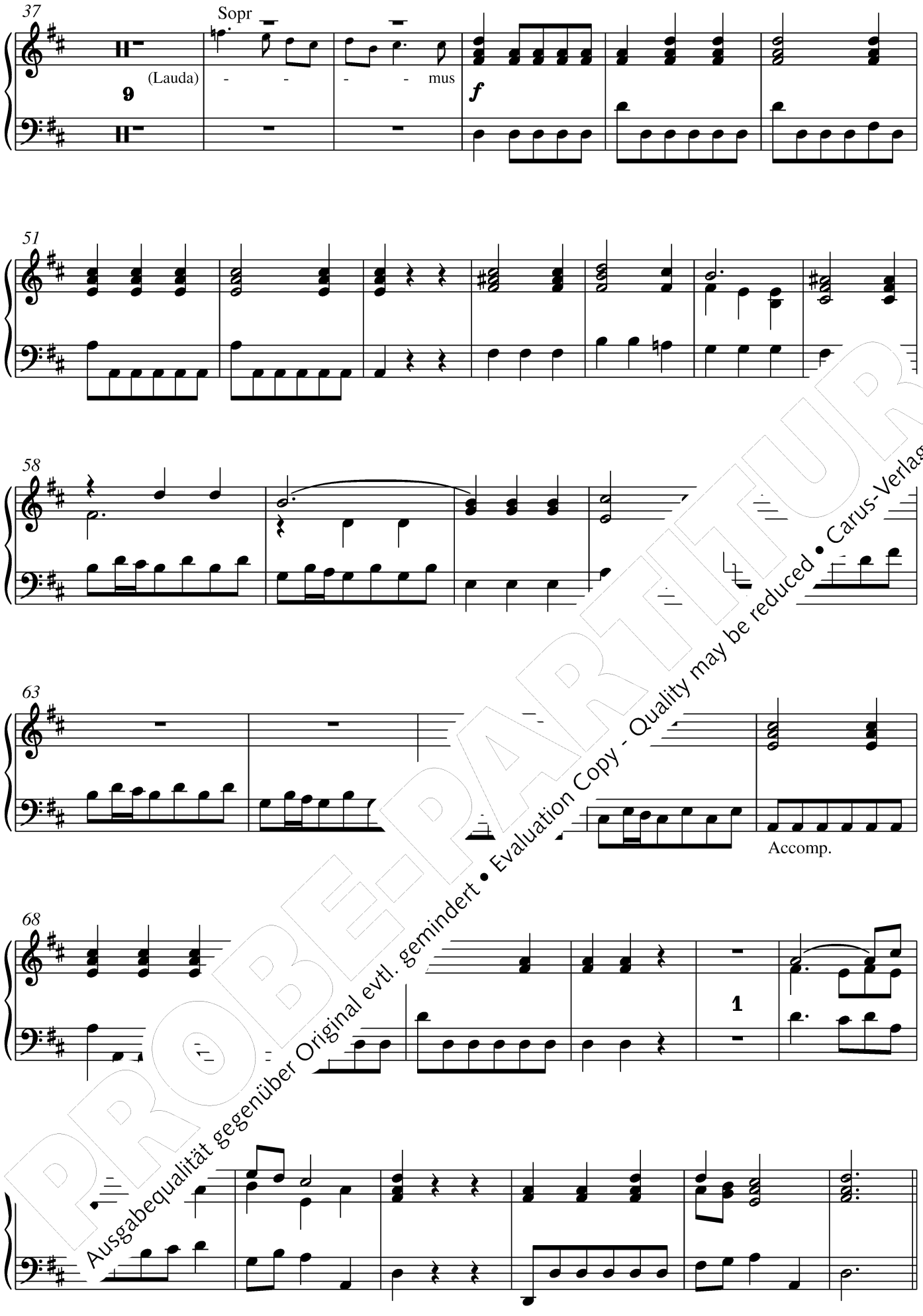

PROBE-PARTITUR
Ausgabequalität gegenüber Original evtl. gemindert • Evaluation Copy - Quality may be reduced • Carus-Verlag

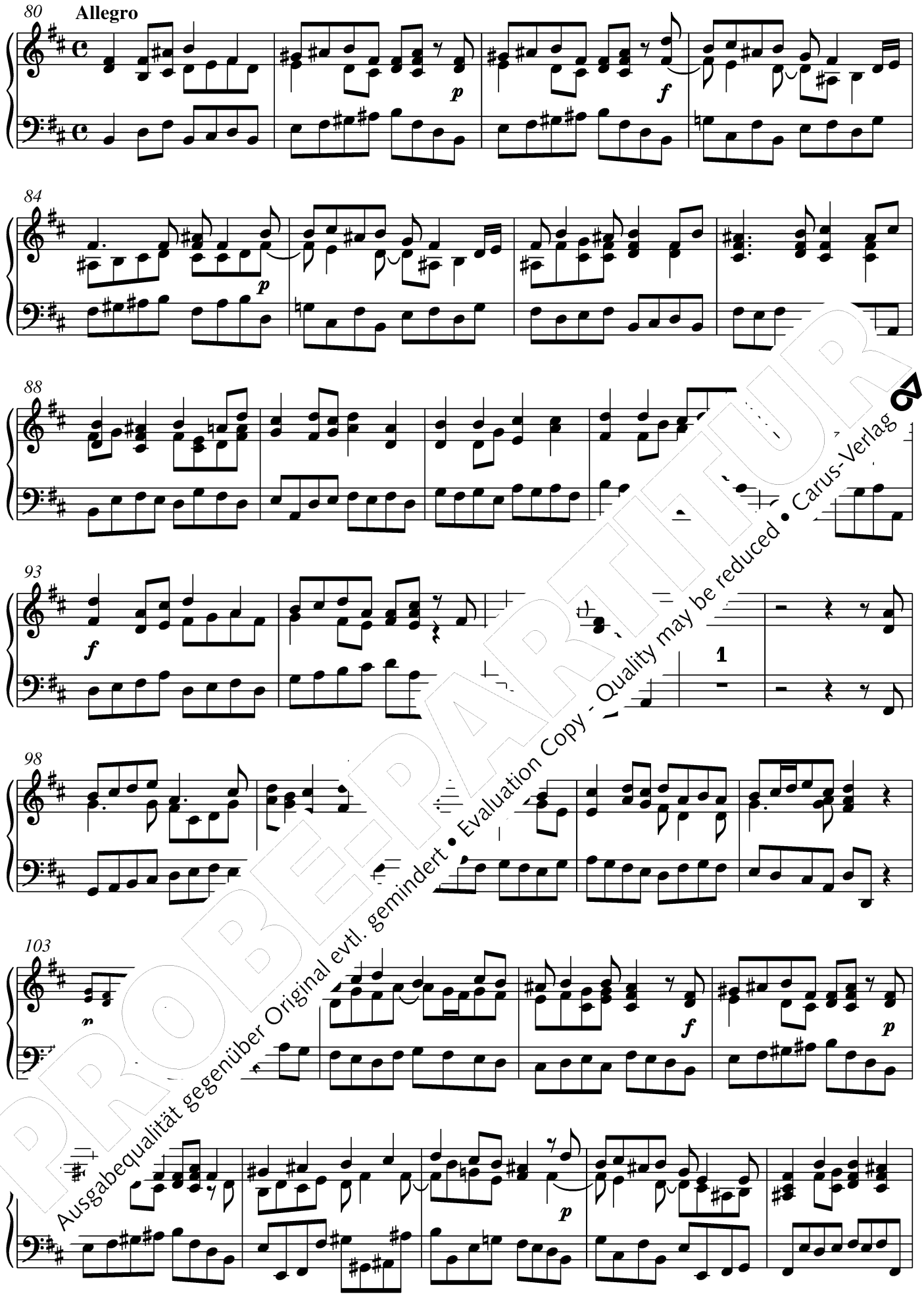

PROBEEXEMPLAR
Ausgabequalität gegenüber Original evtl. gemindert • Evaluation Copy - Quality may be reduced • Carus-Verlag

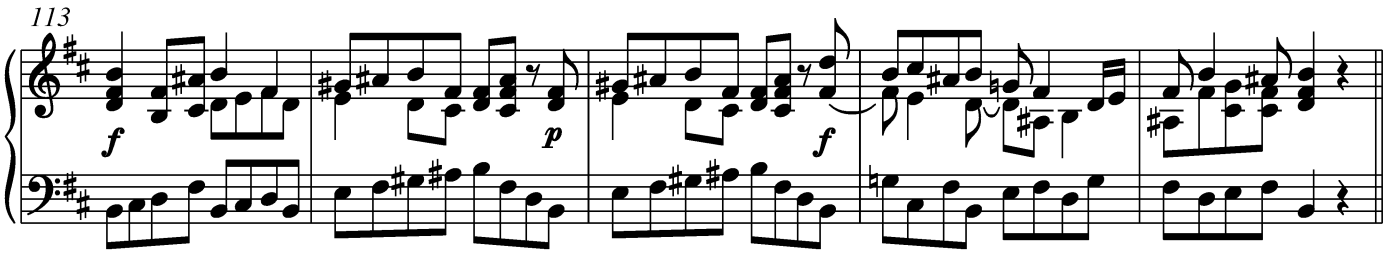

Qui tollis (Solo T)

Larghetto

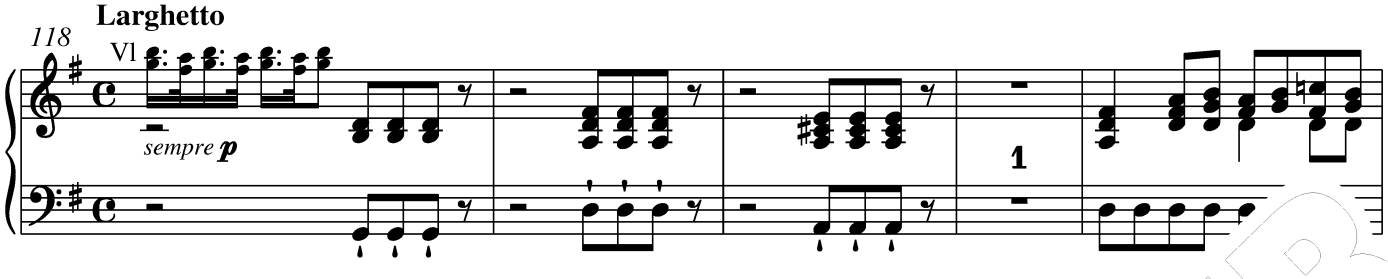

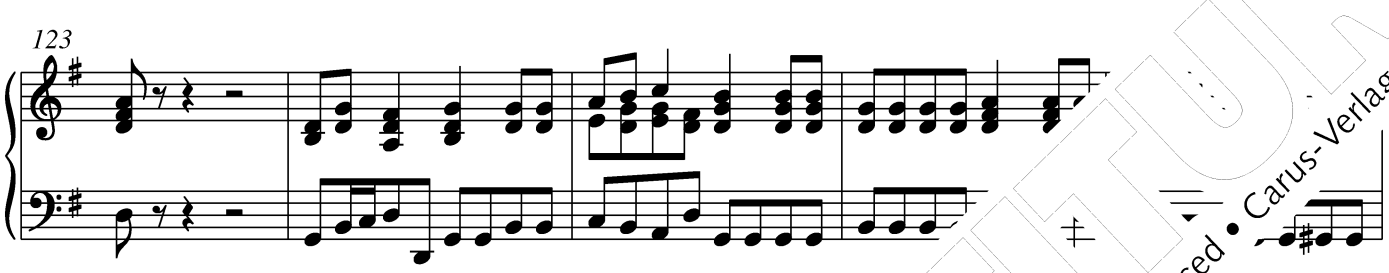

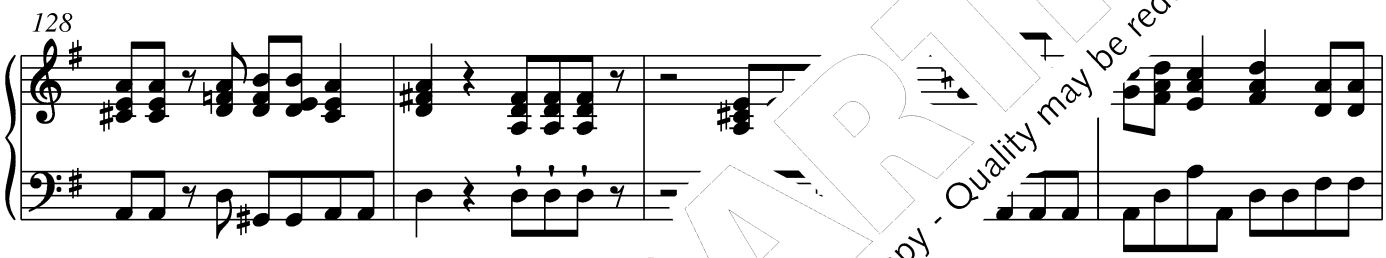

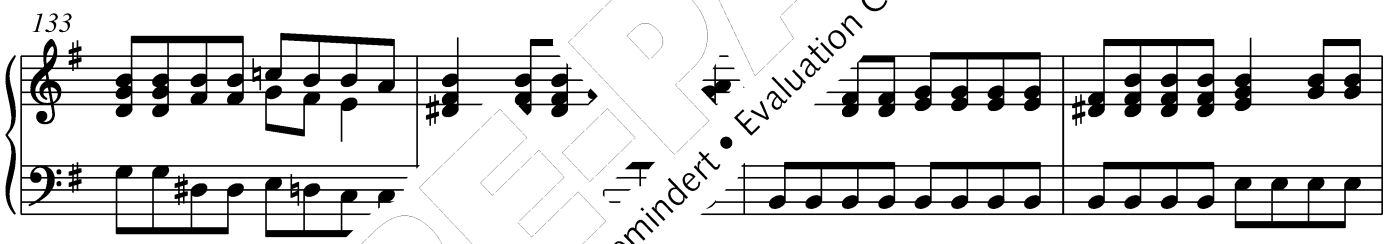

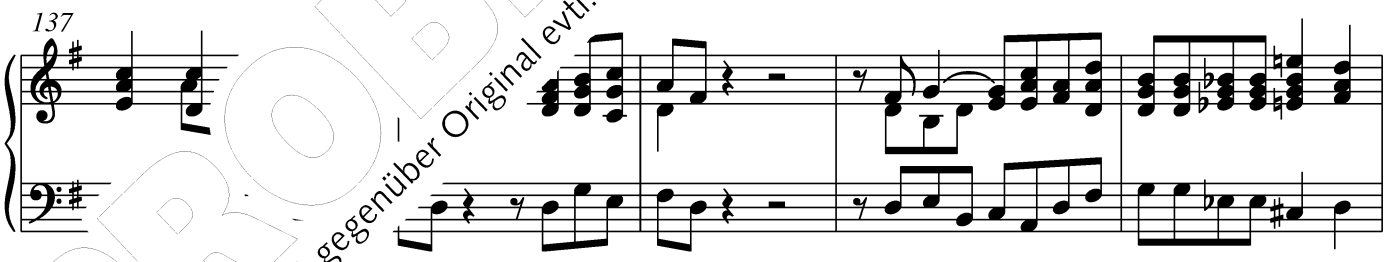

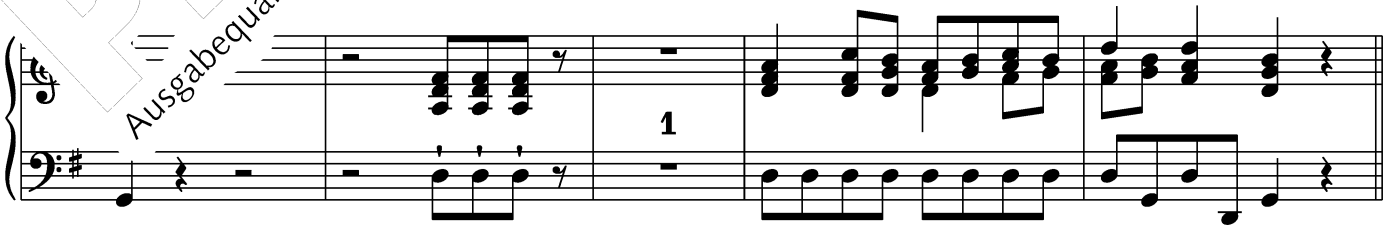

PROBEEXEMPLAR
Ausgabequalität gegenüber Original evtl. gemindert • Evaluation Copy - Quality may be reduced • Carus-Verlag

Quoniam (Coro)

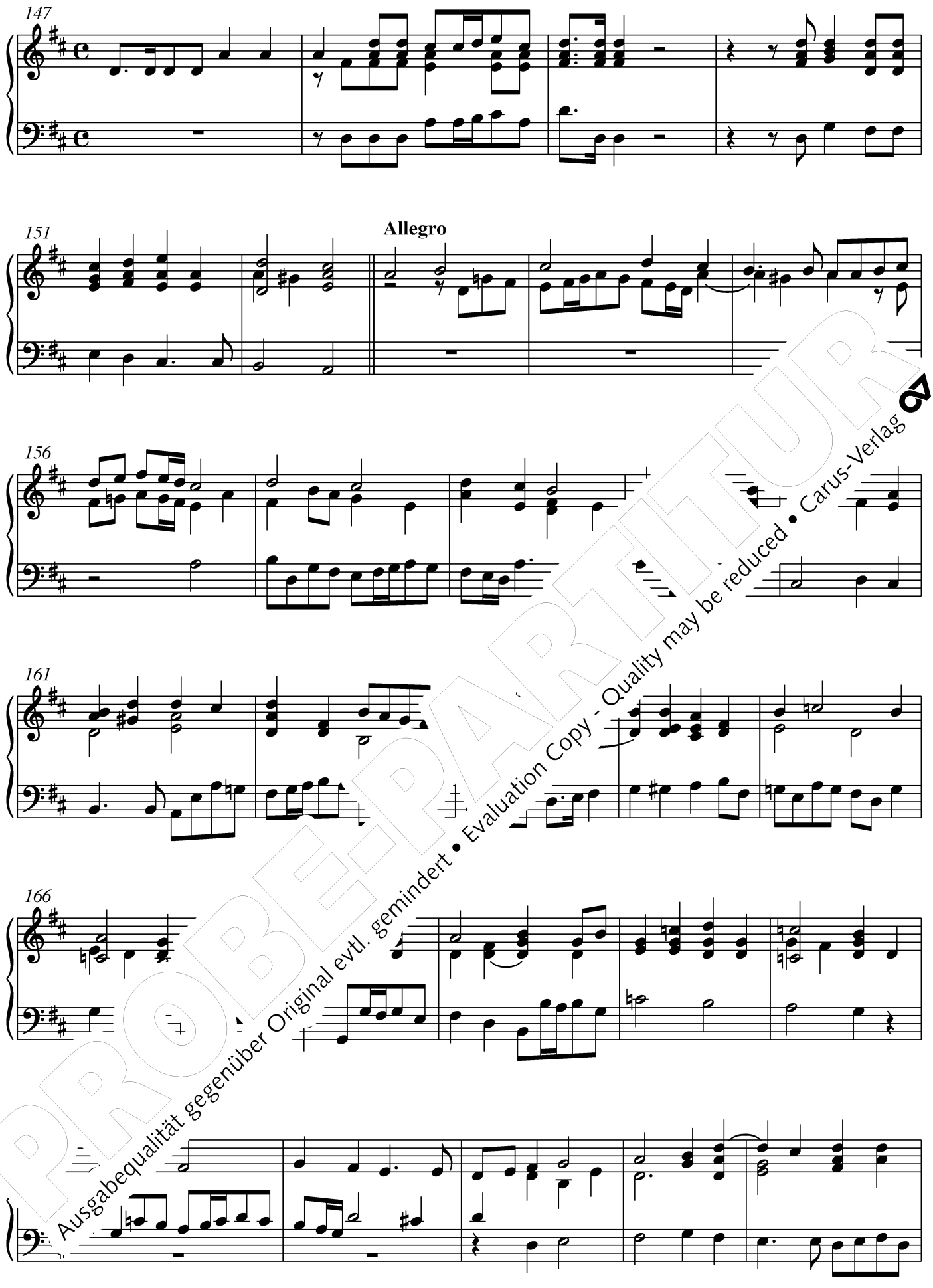

PROBEPARTITUR
Ausgabequalität gegenüber Original evtl. gemindert • Evaluation Copy - Quality may be reduced • Carus-Verlag

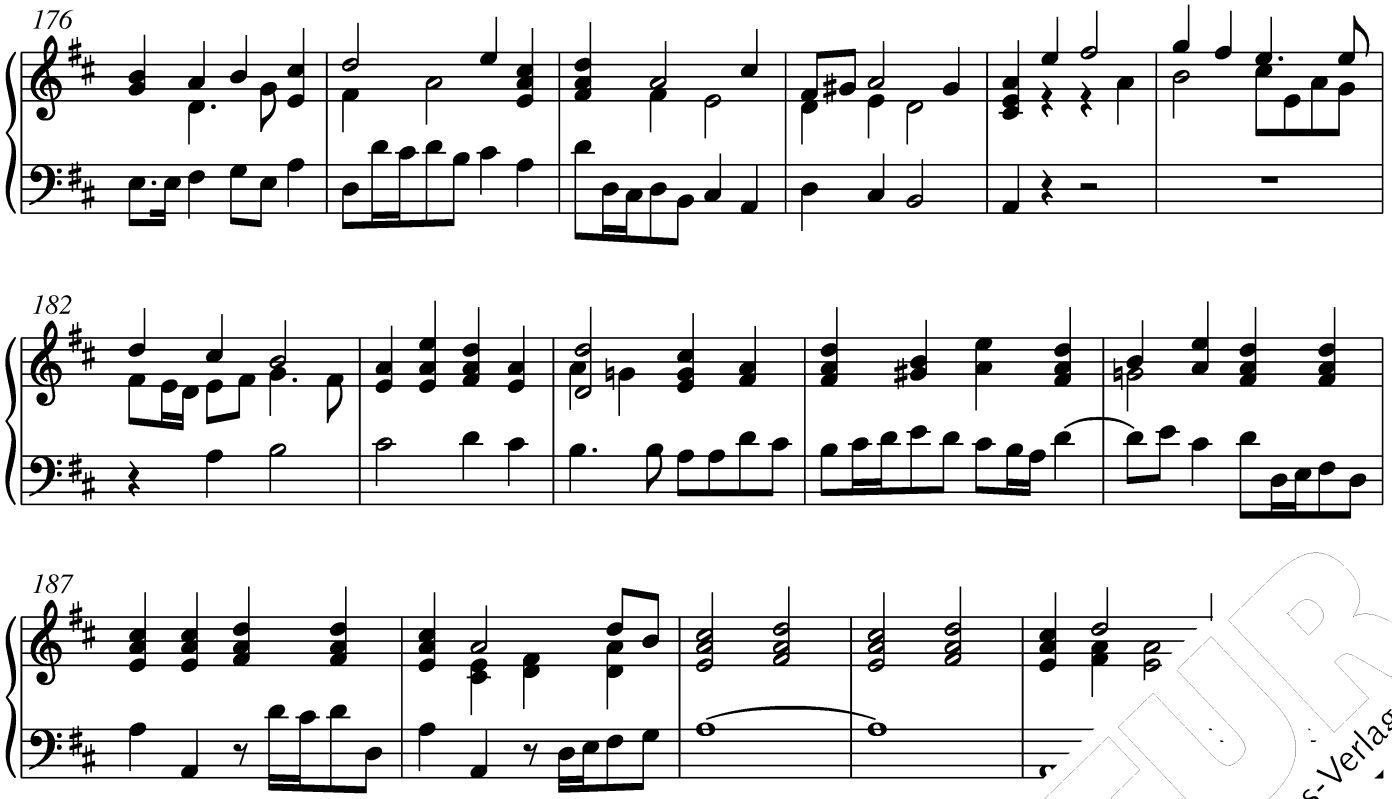

Concertino

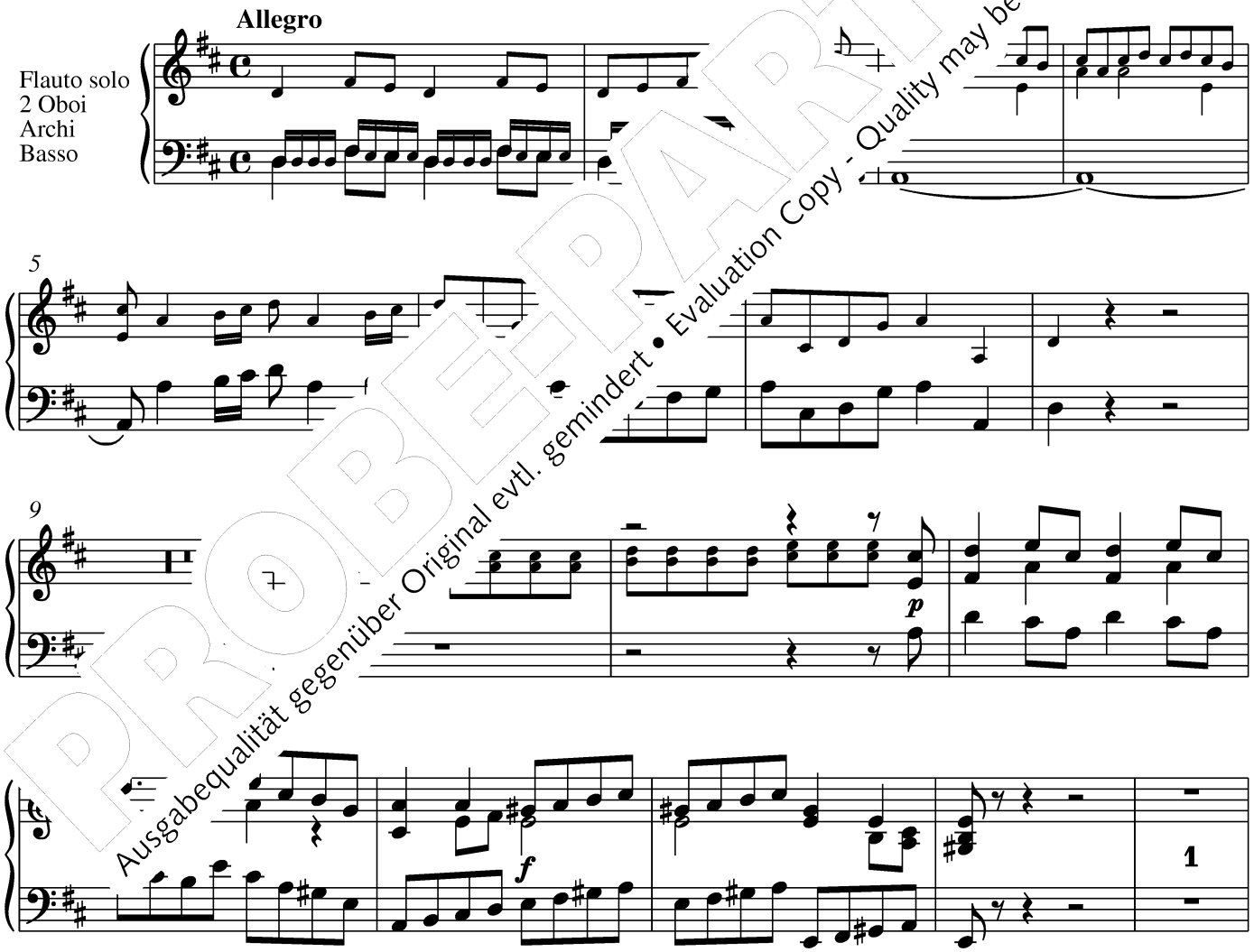

PROBEPARTITUR
Ausgabequalität gegenüber Original evtl. gemindert • Evaluation Copy - Quality may be reduced • Carus-Verlag

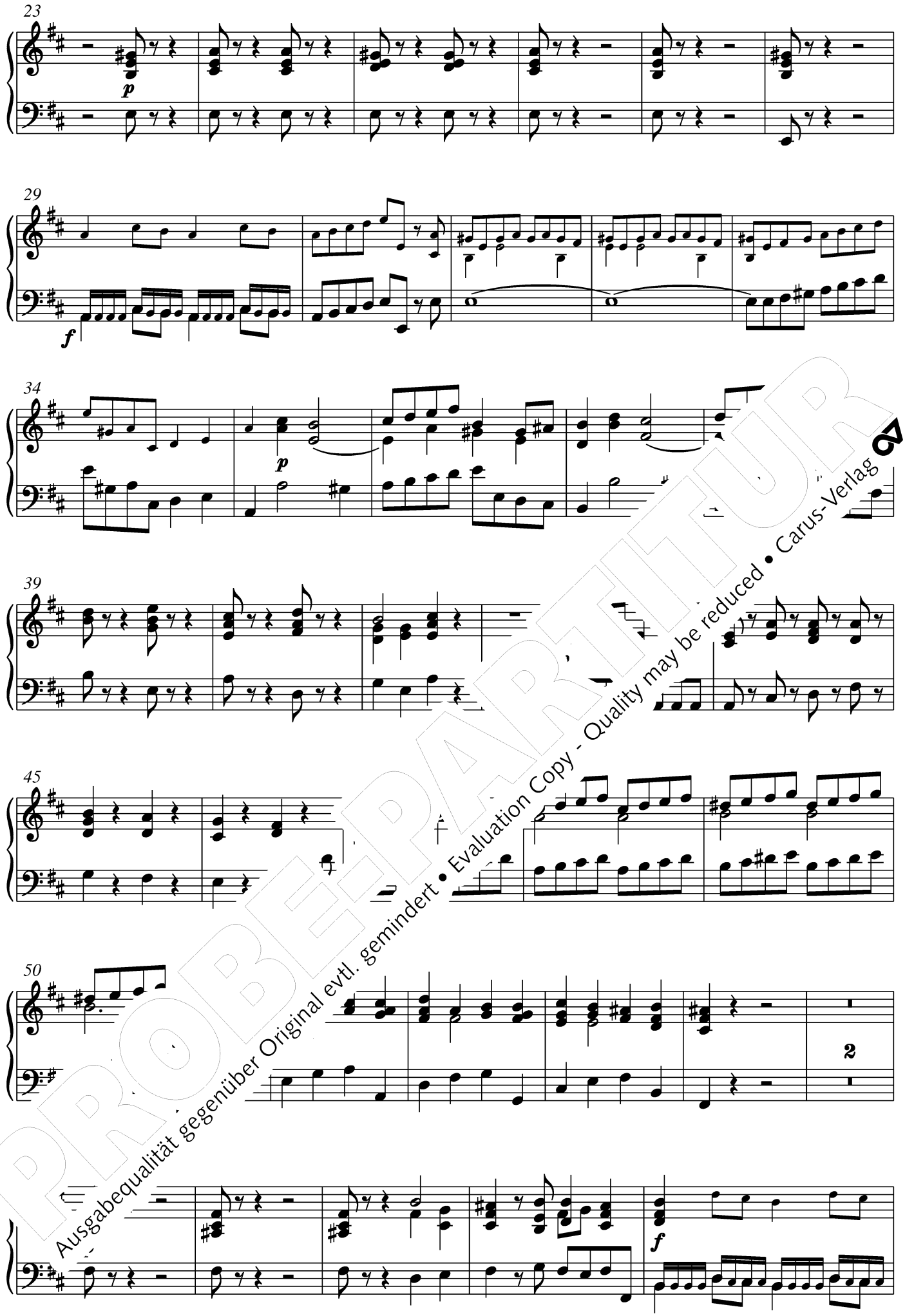

PROBEPARTITUR
Ausgabequalität gegenüber Original evtl. gemindert • Evaluation Copy - Quality may be reduced • Carus-Verlag

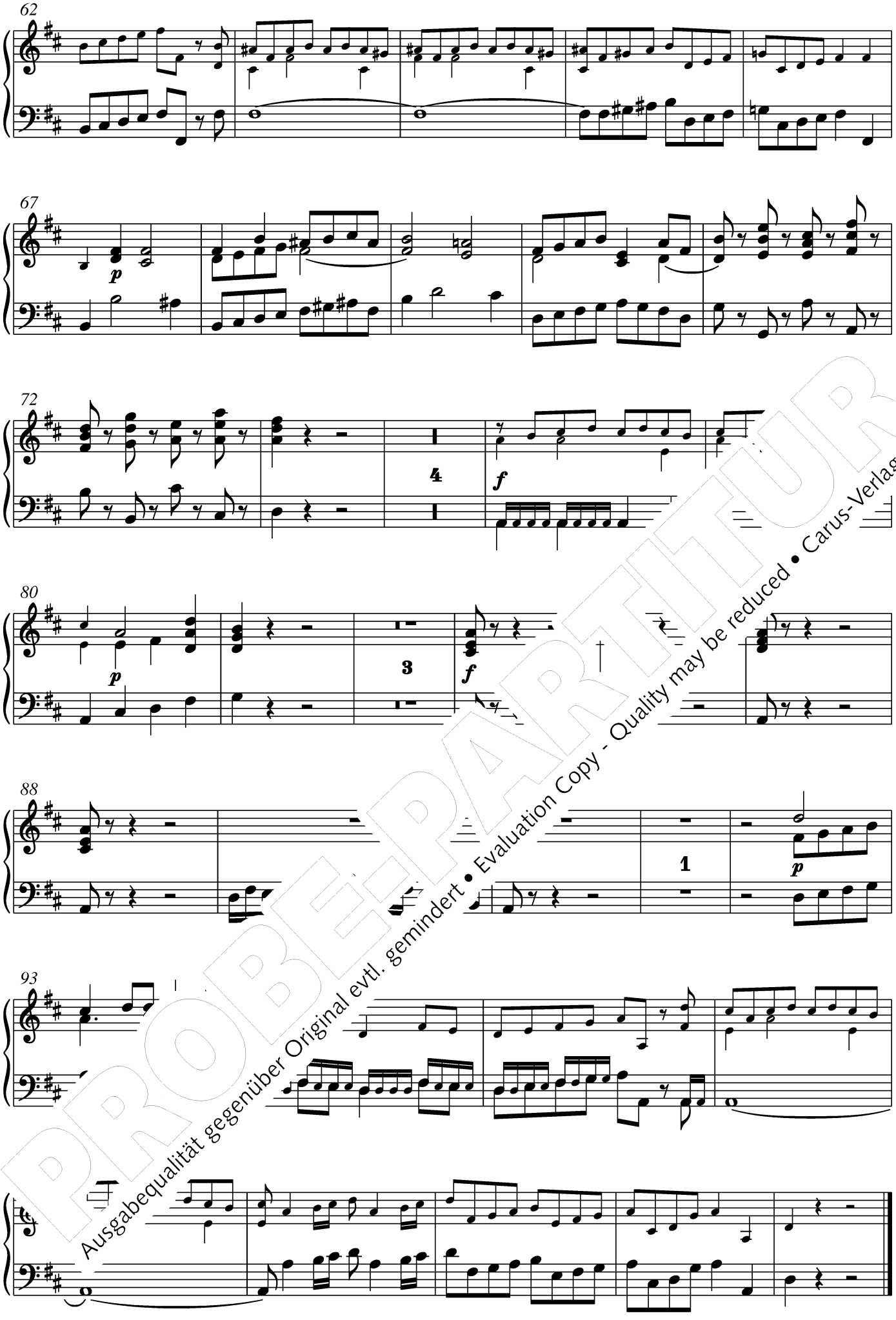

PROBEPARTITUR
Ausgabequalität gegenüber Original evtl. gemindert • Evaluation Copy - Quality may be reduced • Carus-Verlag

Credo (Coro)

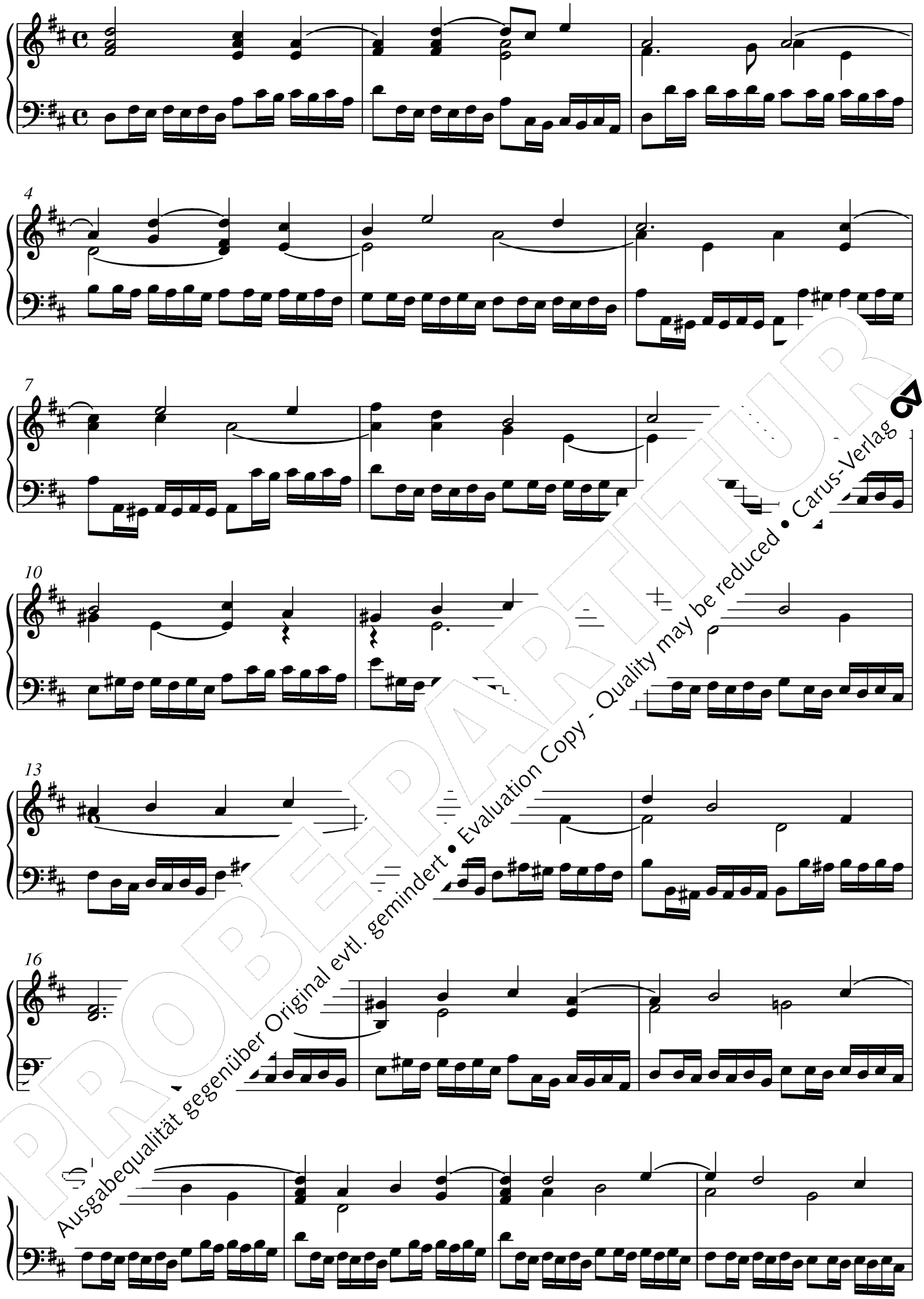

PROBEPARTITUR
Ausgabequalität gegenüber Original evtl. gemindert • Evaluation Copy - Quality may be reduced • Carus-Verlag

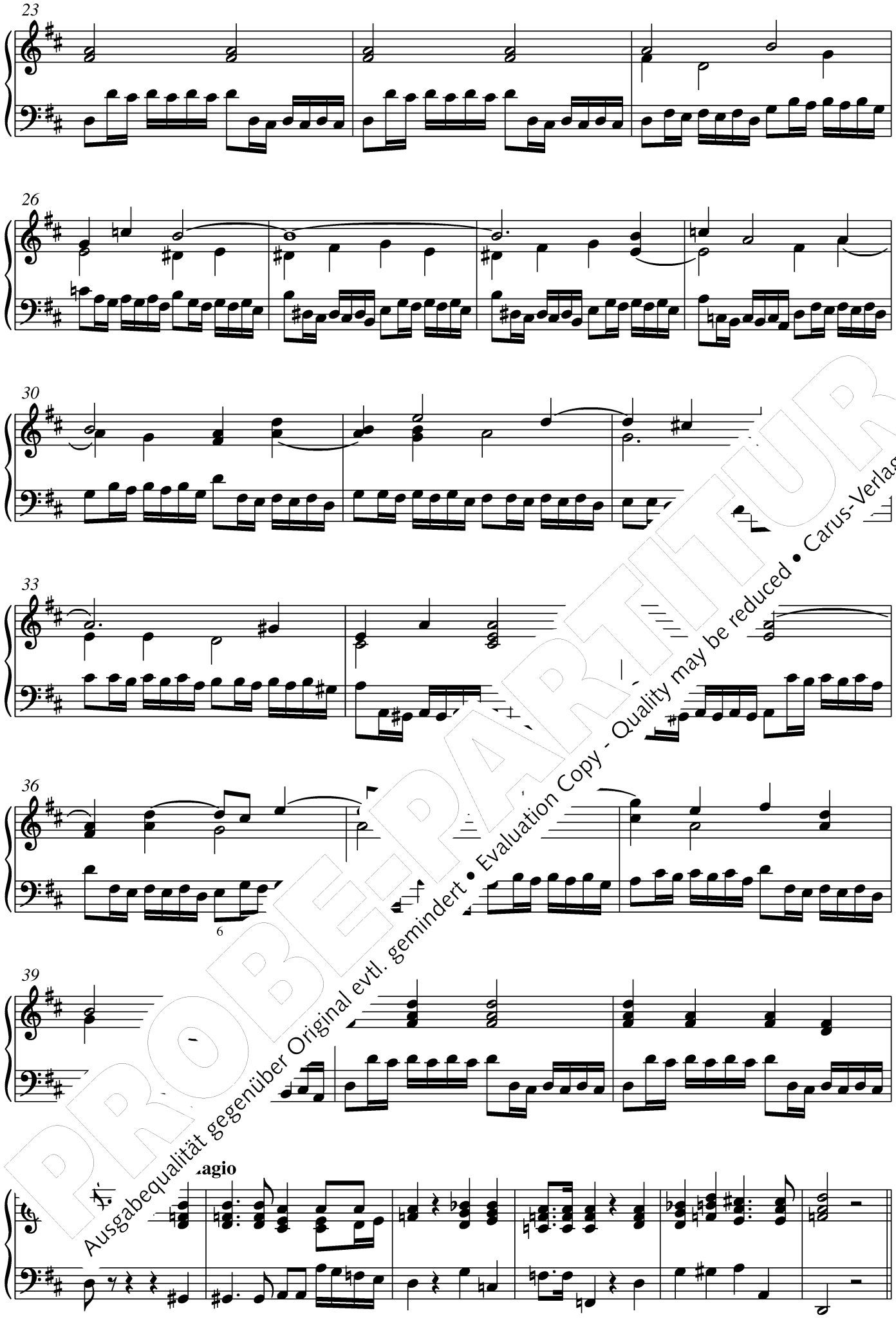

PROBEPARTITUR
Ausgabequalität gegenüber Original evtl. gemindert • Evaluation Copy - Quality may be reduced • Carus-Verlag

Sostenuto

48 V1

sempre ***p***

52

56

60

64

68

PROBEPARTITUR
Ausgabequalität gegenüber Original evtl. gemindert • Evaluation Copy - Quality may be reduced • Carus-Verlag

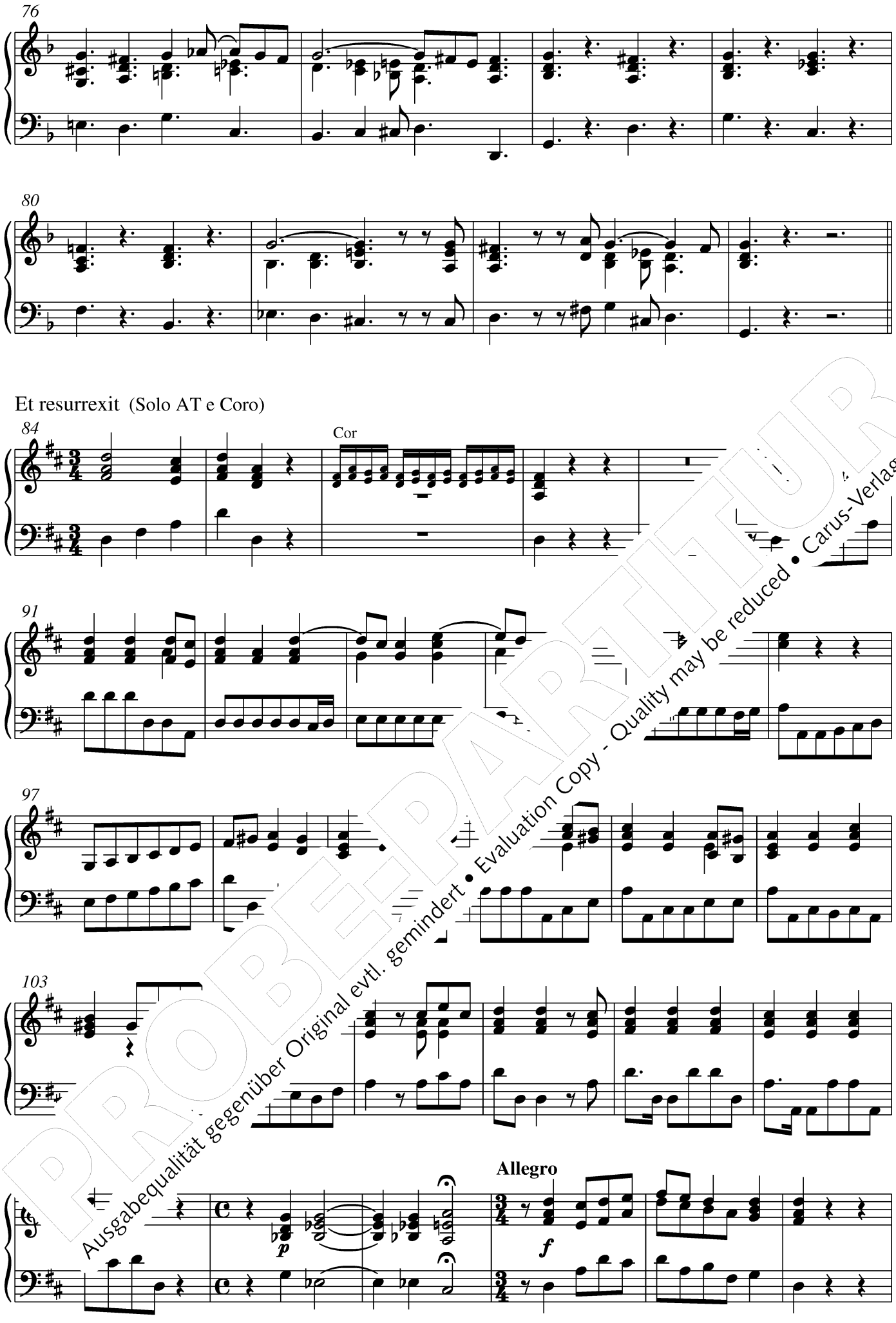

PROBEEXEMPLAR
Ausgabequalität gegenüber Original evtl. gemindert • Evaluation Copy - Quality may be reduced • Carus-Verlag

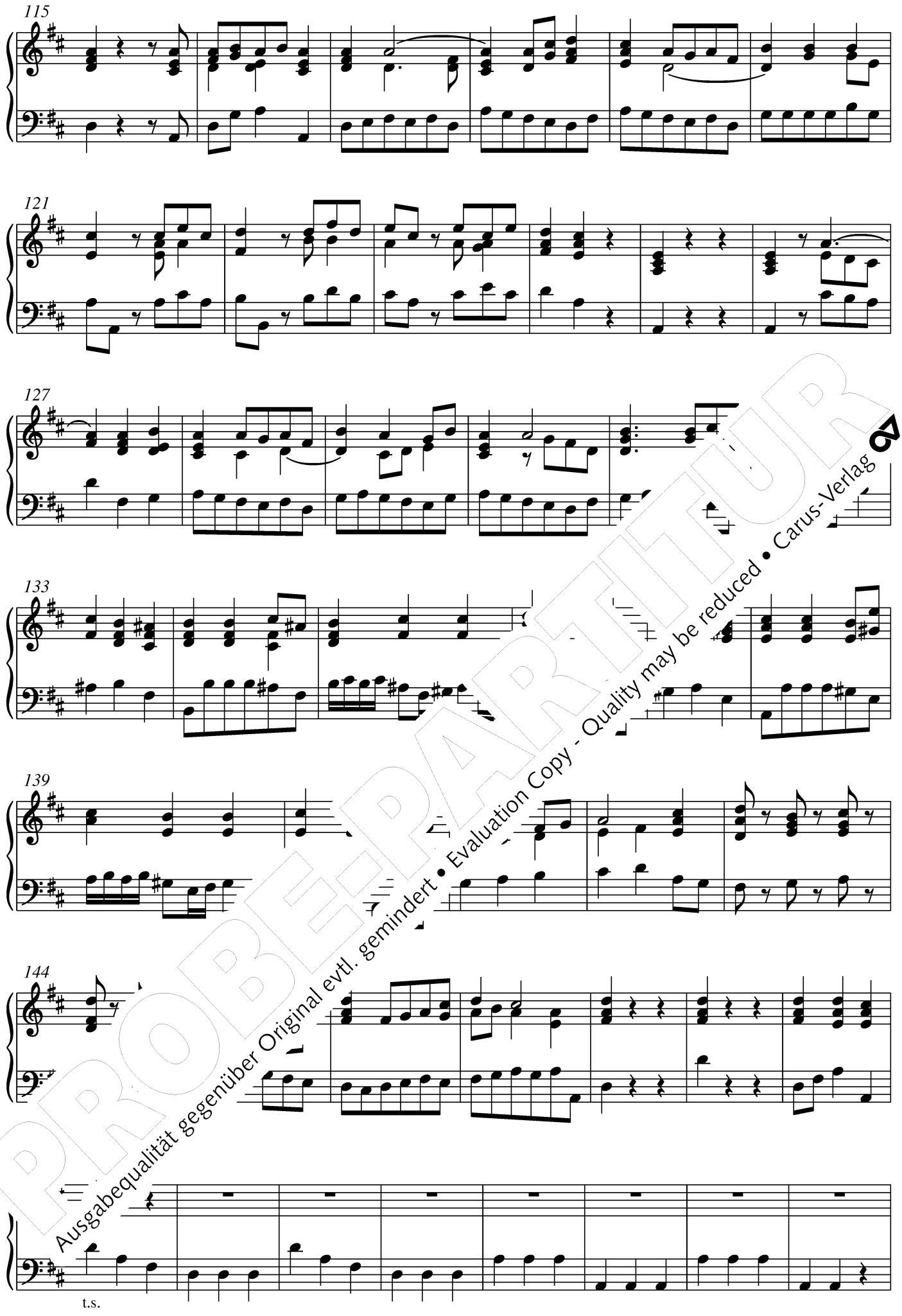

PROBEPARTITUR
Ausgabequalität gegenüber Original evtl. gemindert • Evaluation Copy - Quality may be reduced • Carus-Verlag

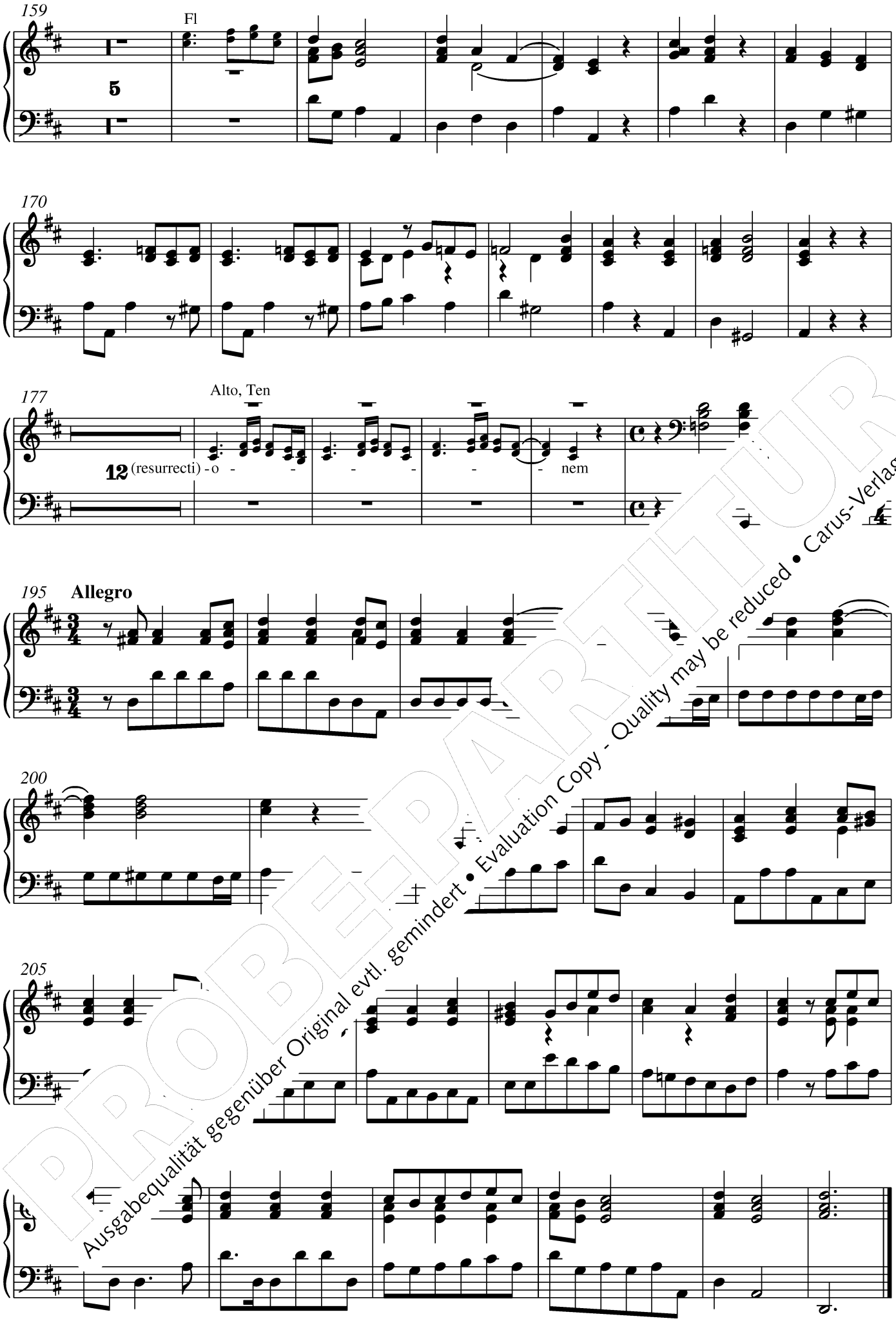

PROBEPARTITUR
Ausgabequalität gegenüber Original evtl. gemindert • Evaluation Copy - Quality may be reduced • Carus-Verlag

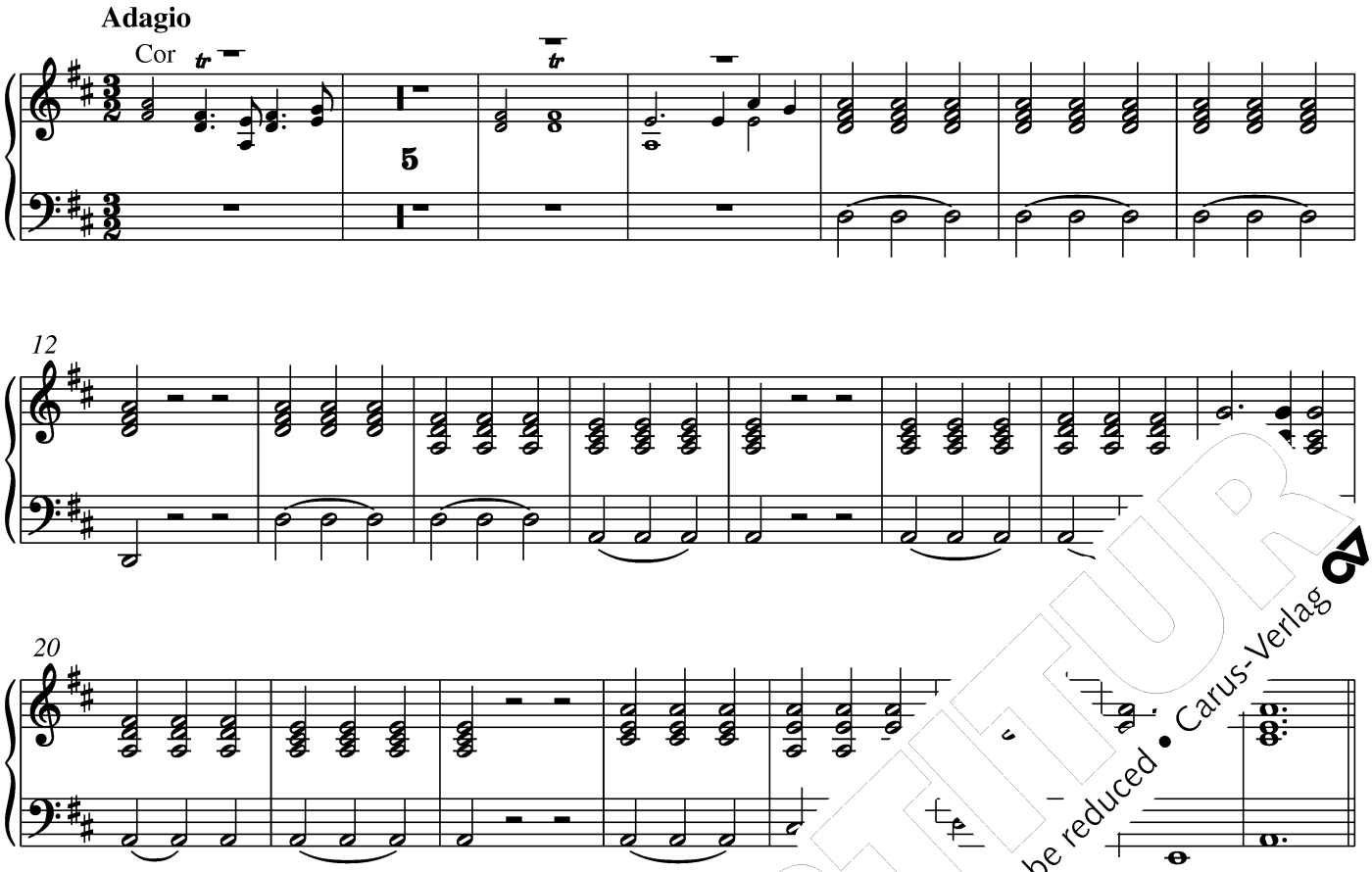

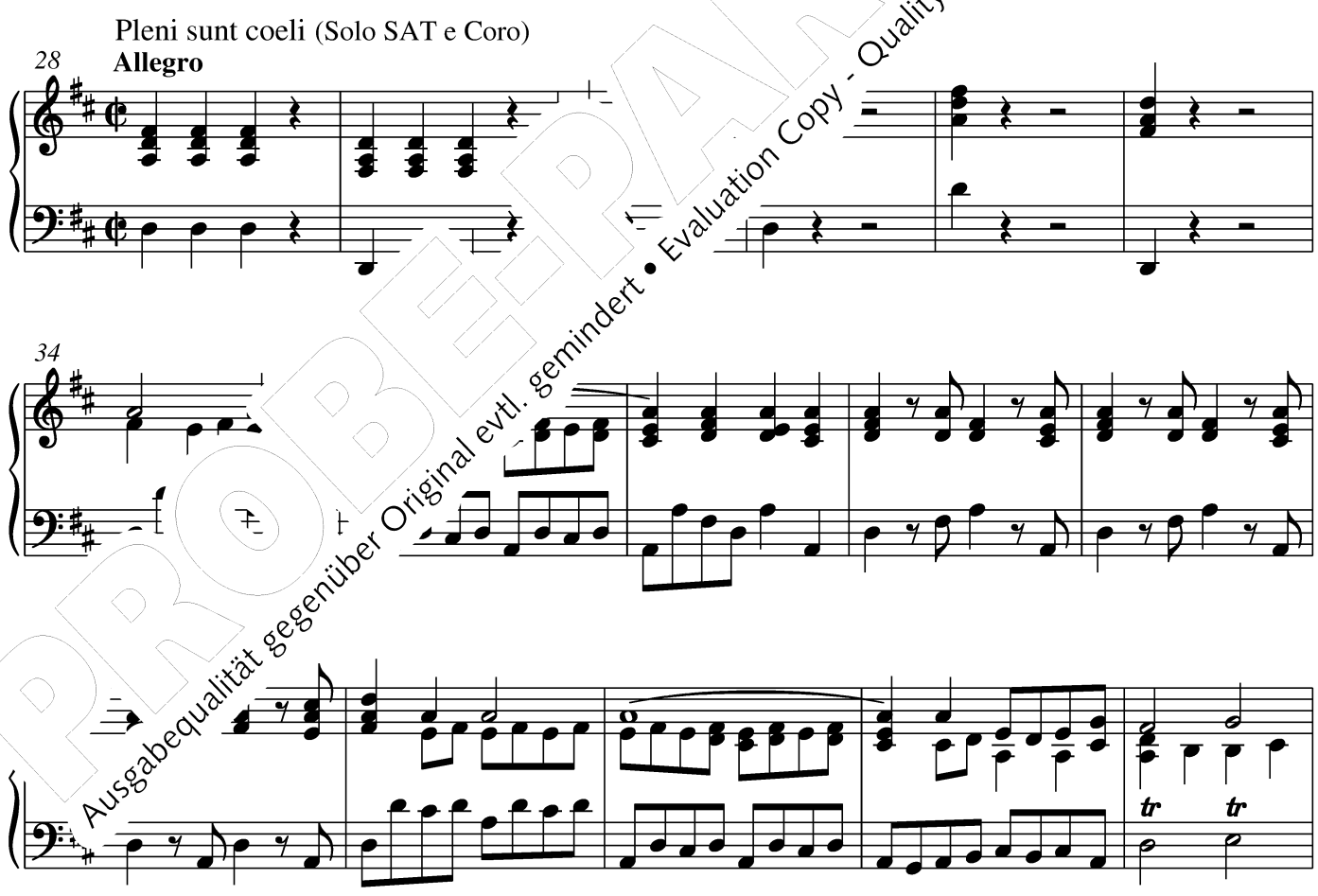

PROBEPARTITUR
Ausgabequalität gegenüber Original evtl. gemindert • Evaluation Copy - Quality may be reduced • Carus-Verlag

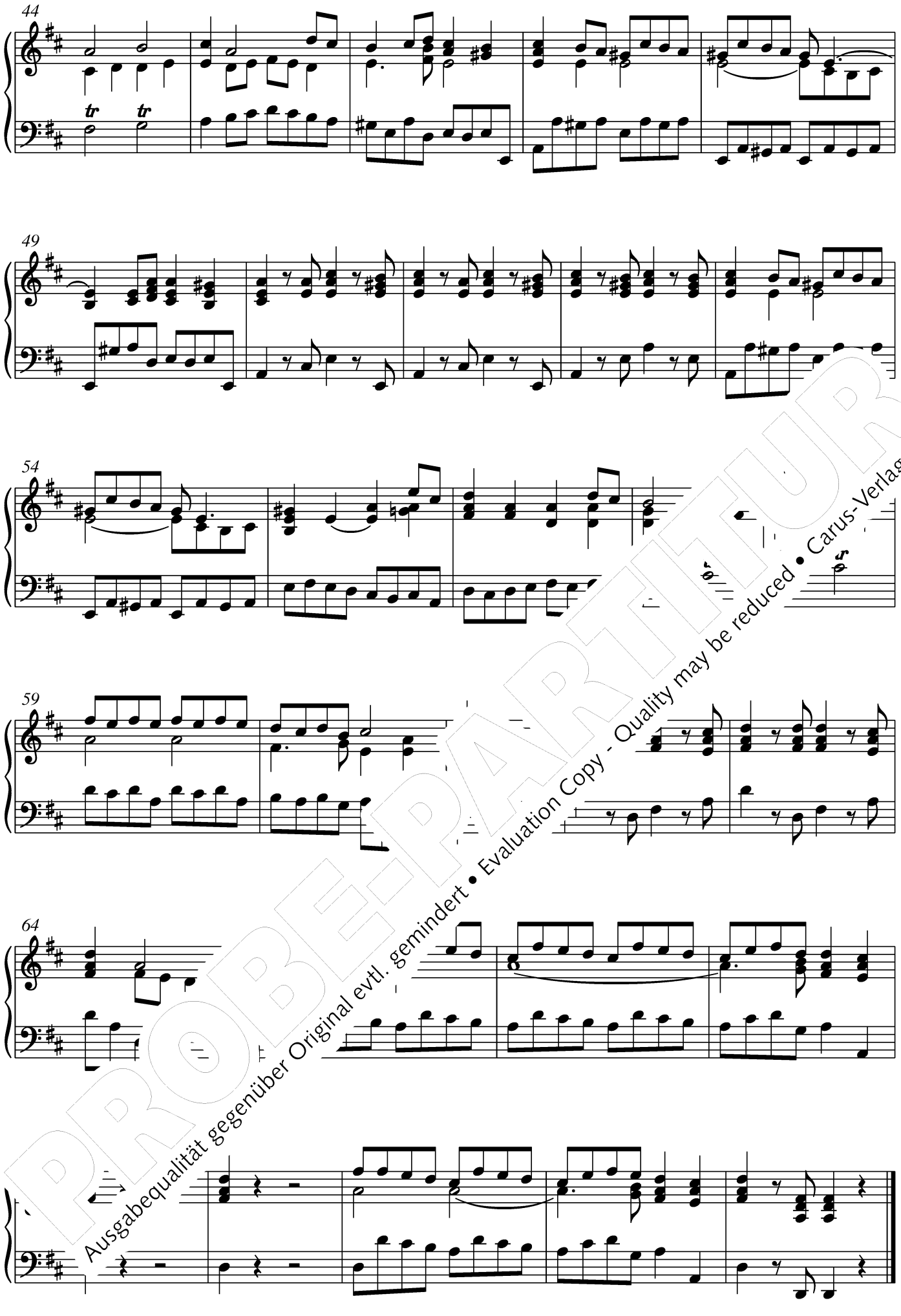

PROBEPARTITUR
Ausgabequalität gegenüber Original evtl. gemindert • Evaluation Copy - Quality may be reduced • Carus-Verlag

Benedictus (Solo A)

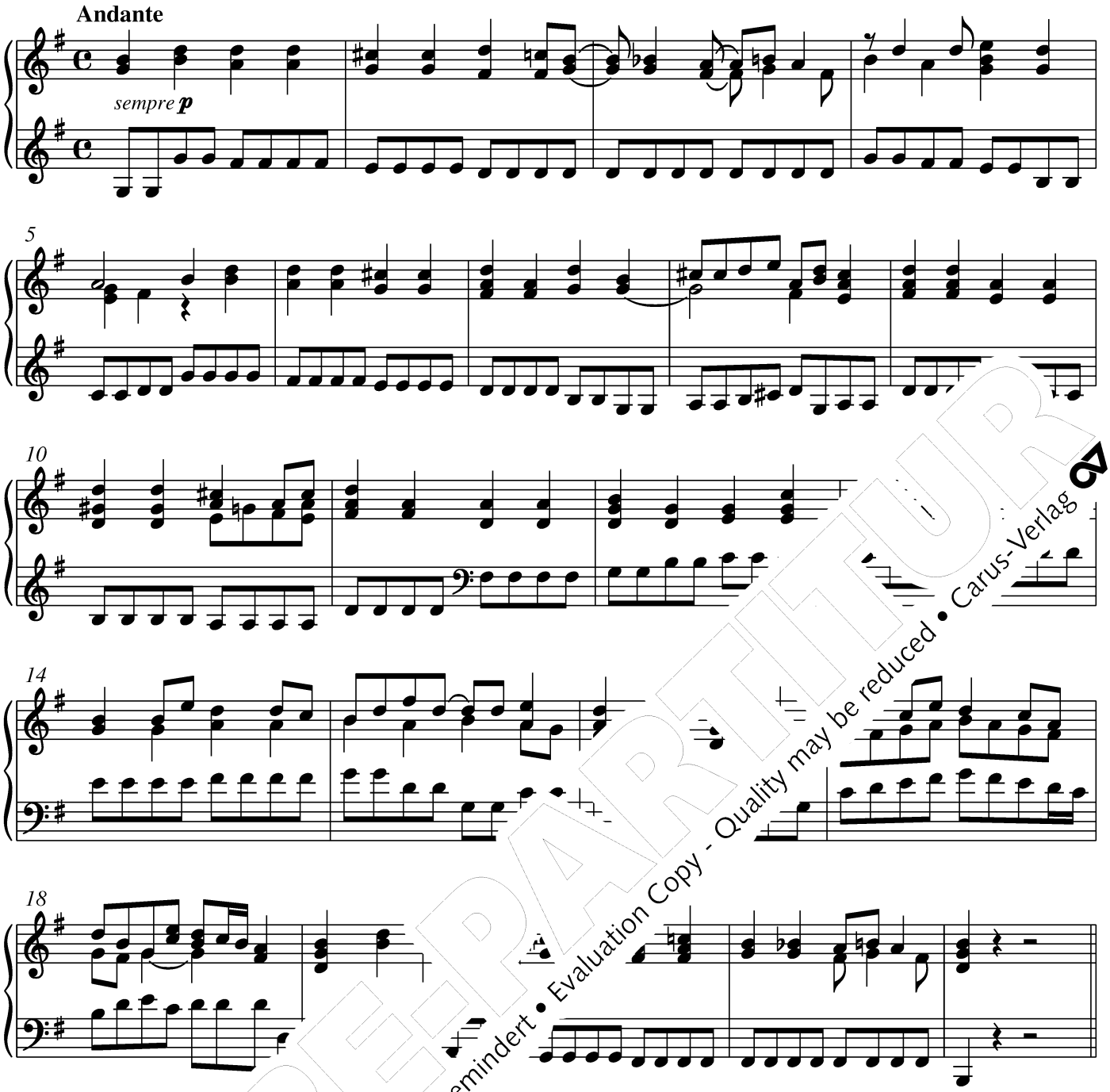

Osanna (Coro)

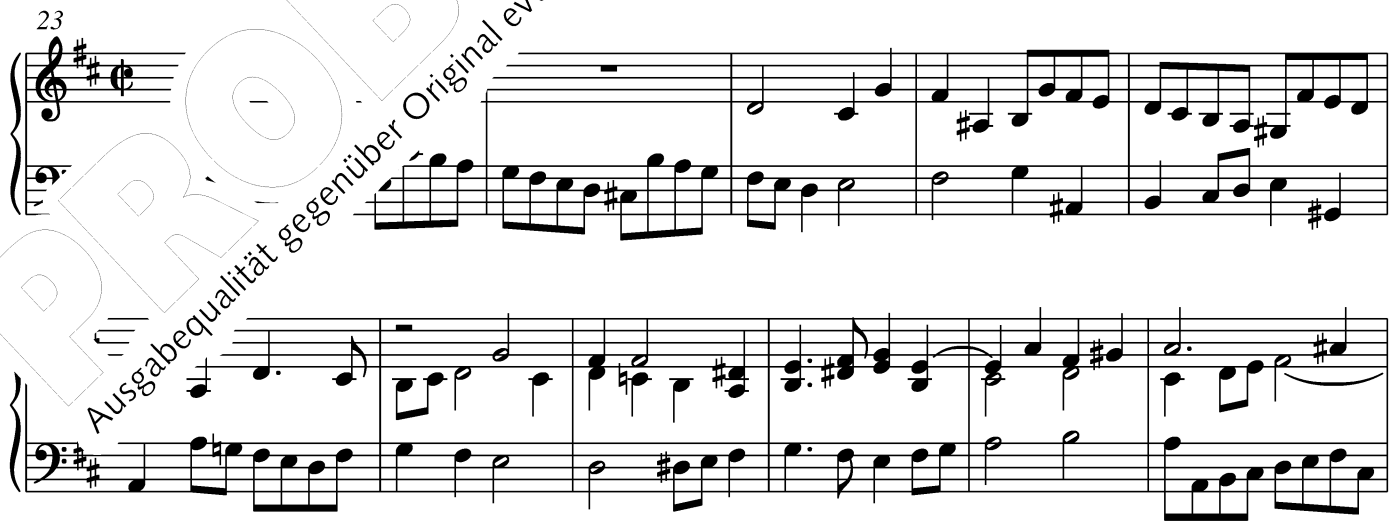

PROBEPARTITUR
Ausgabequalität gegenüber Original evtl. gemindert • Evaluation Copy - Quality may be reduced • Carus-Verlag

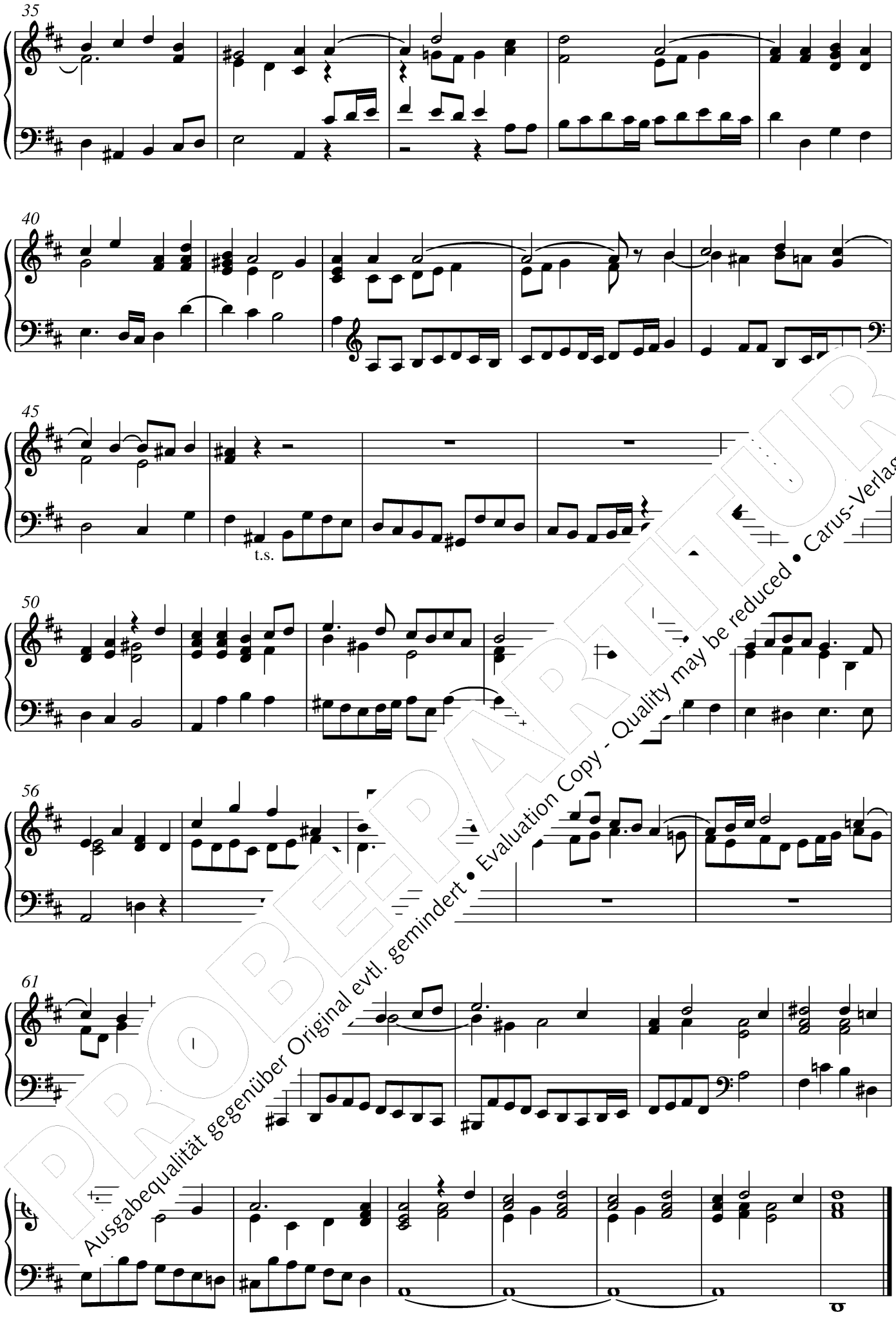

PROBEPARTITUR
Ausgabequalität gegenüber Original evtl. gemindert • Evaluation Copy - Quality may be reduced • Carus-Verlag

Agnus Dei I (Coro)

Adagio assai

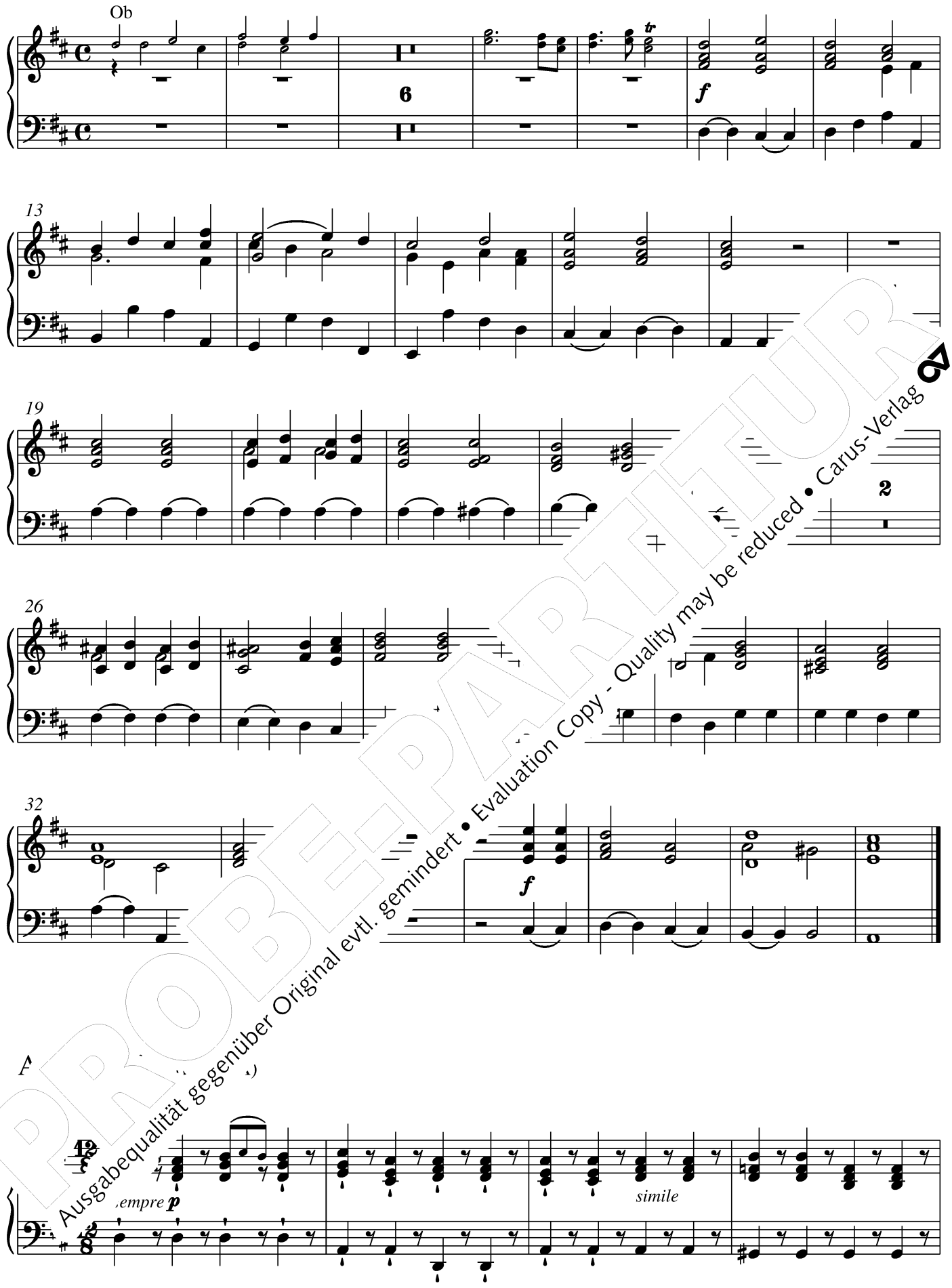

PROBE-PARTITUR
Ausgabequalität gegenüber Original evtl. gemindert • Evaluation Copy - Quality may be reduced • Carus-Verlag

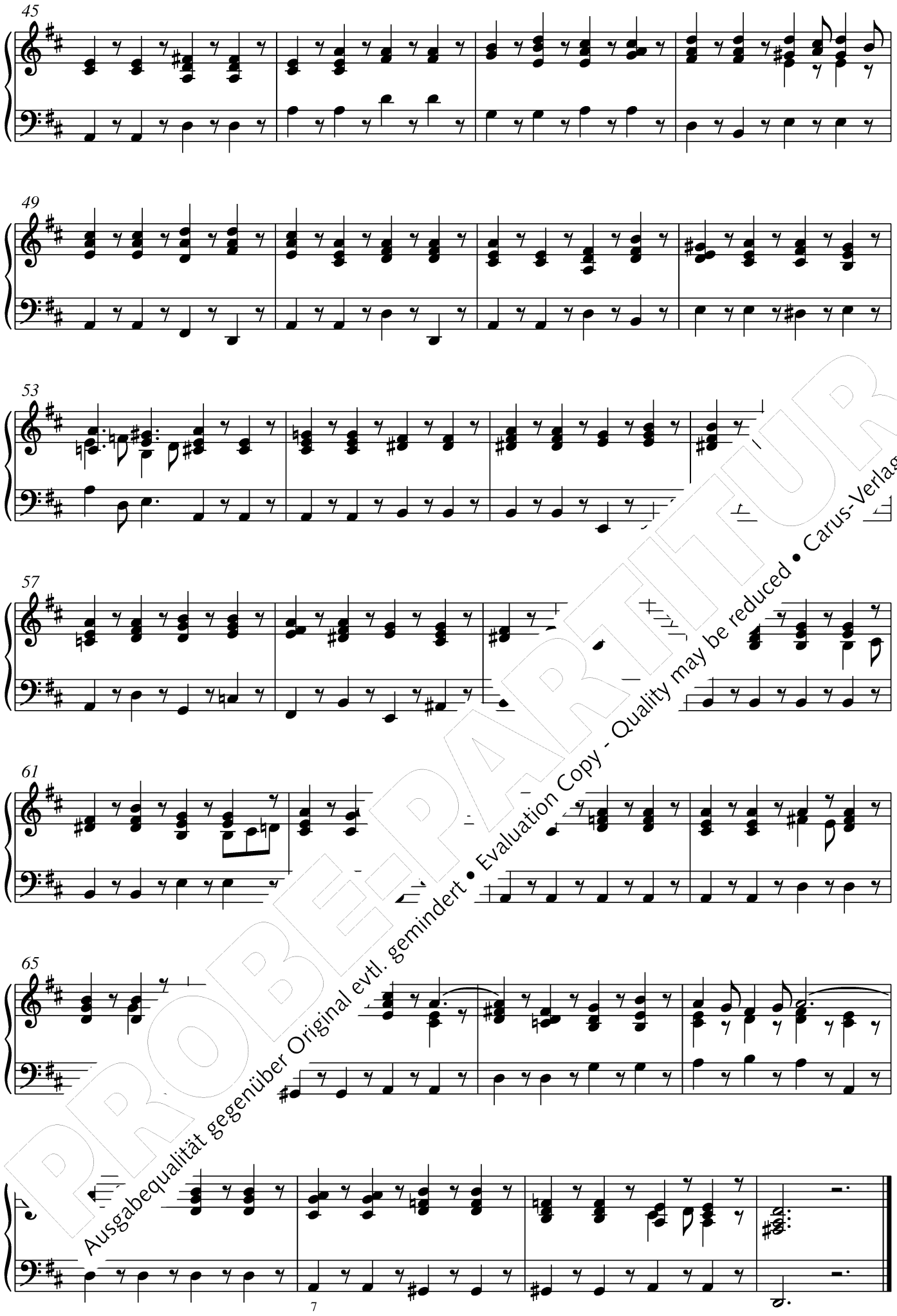

PROBEPARTITUR
Ausgabequalität gegenüber Original evtl. gemindert • Evaluation Copy - Quality may be reduced • Carus-Verlag

Agnus Dei III (Coro)

73 **Adagio**

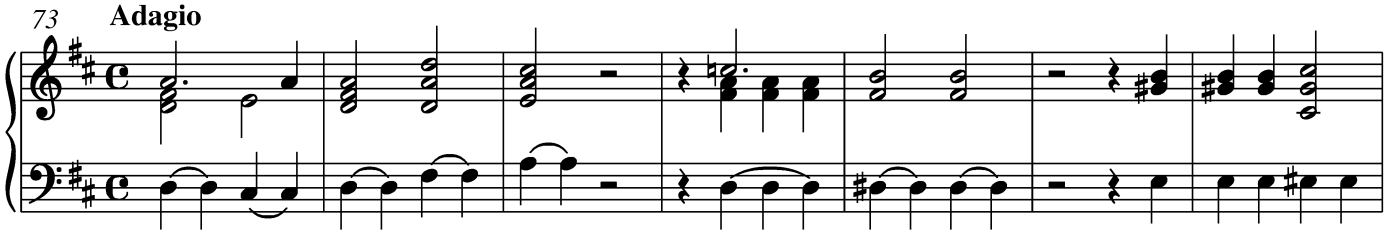

80

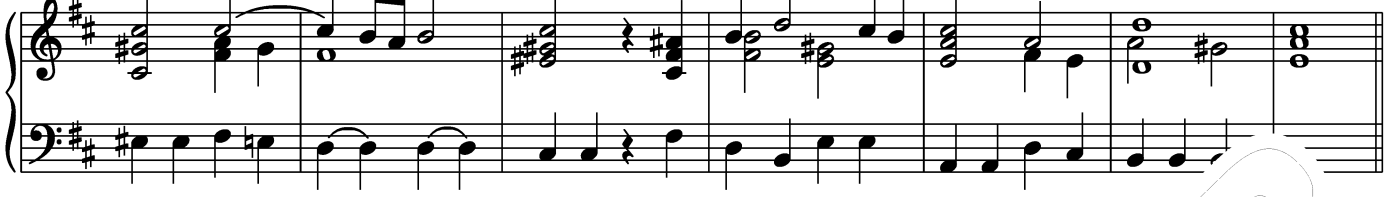

Dona nobis pacem (Coro)

87 **Allegro**

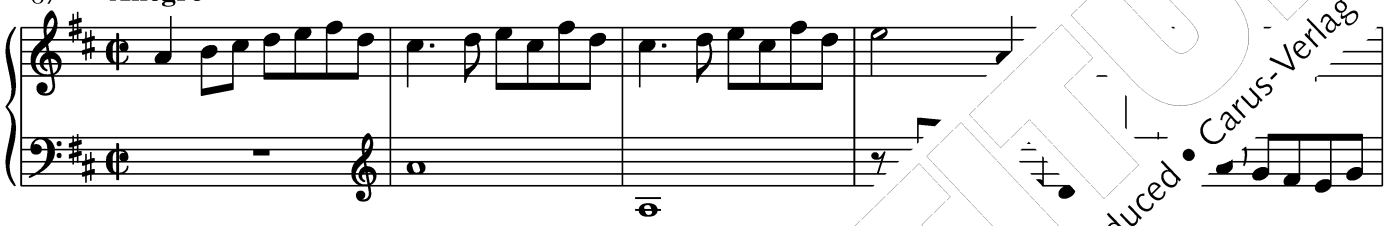

92

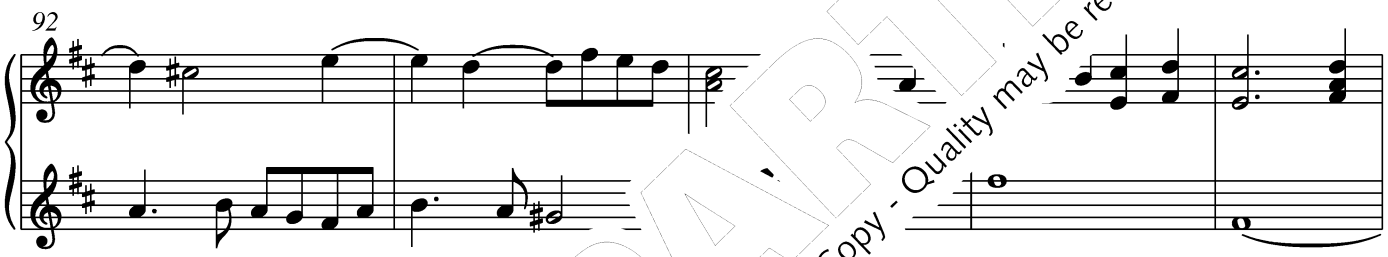

97

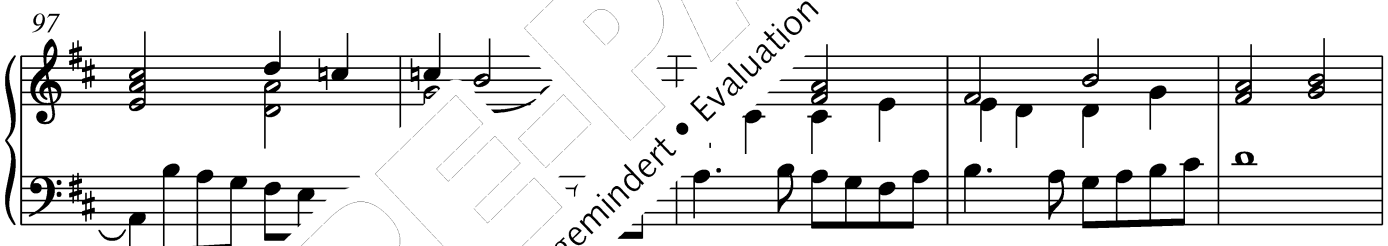

102

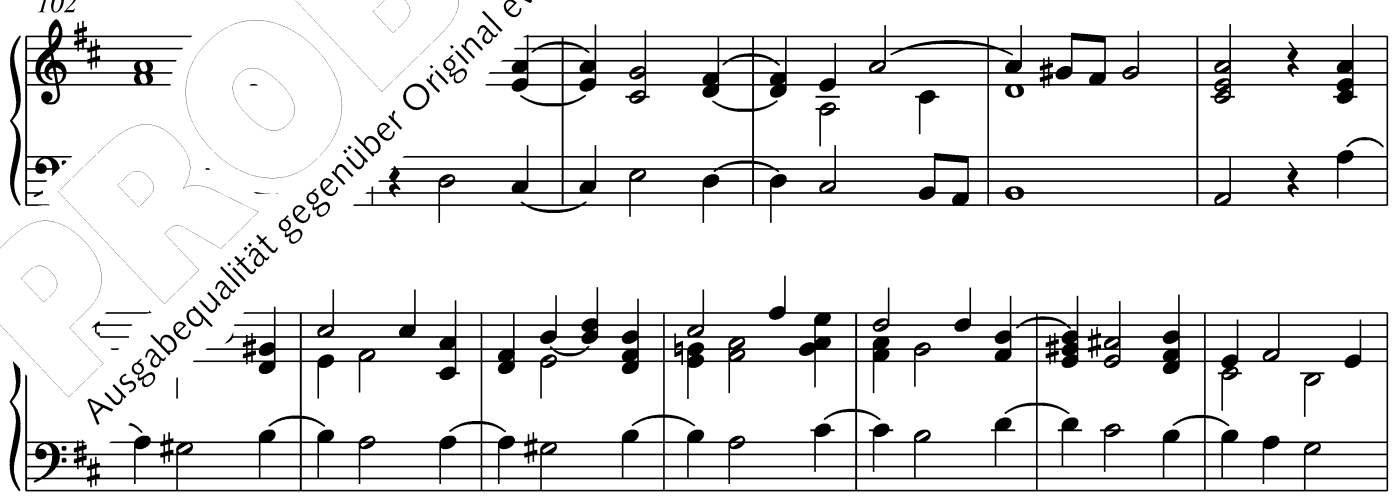

PROBEEXEMPLAR
Ausgabequalität gegenüber Original evtl. gemindert • Evaluation Copy - Quality may be reduced • Carus-Verlag

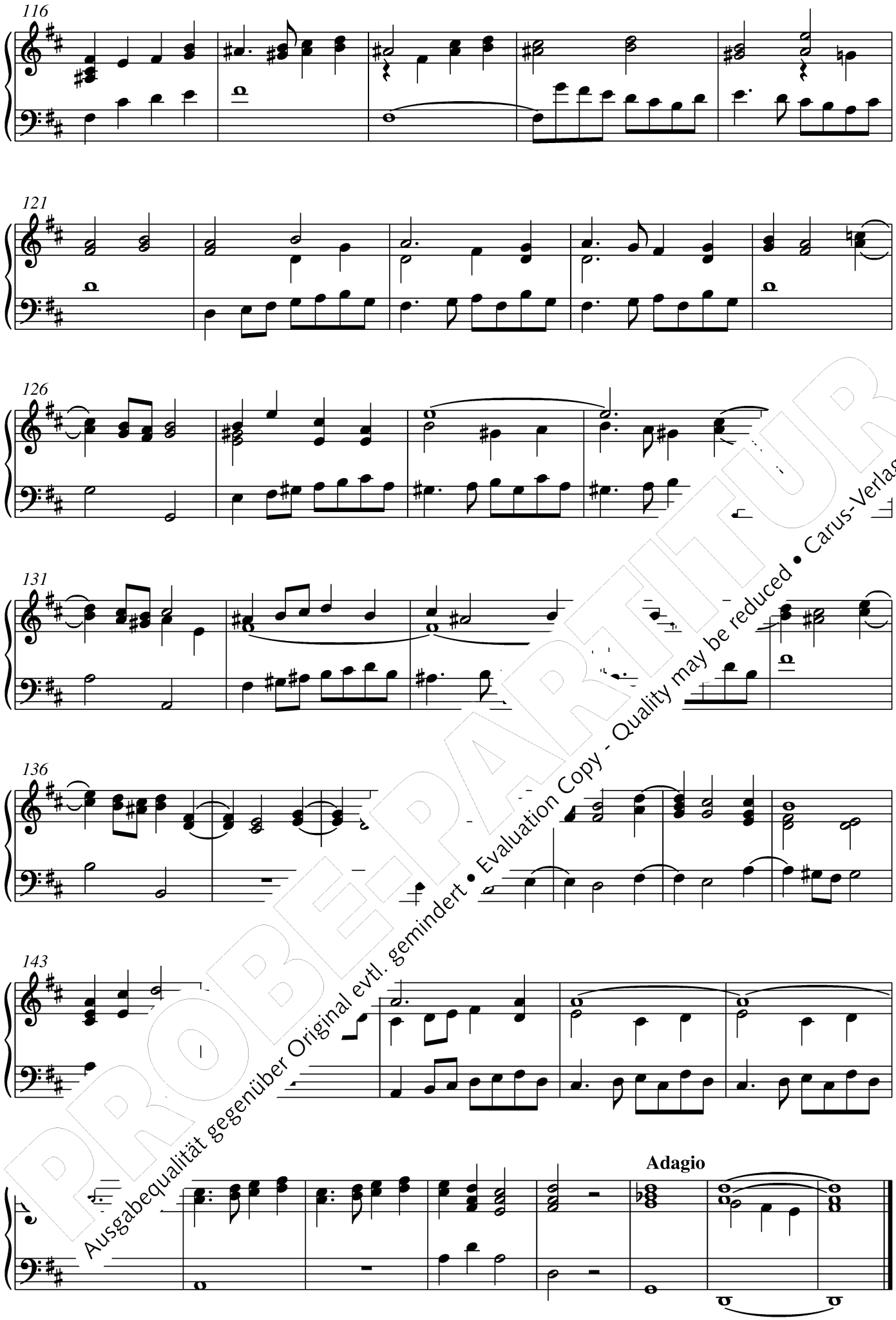

PROBEPARTITUR
Ausgabequalität gegenüber Original evtl. gemindert • Evaluation Copy - Quality may be reduced • Carus-Verlag

Ci 54321

Orgel solo / Organ solo

Bach: Fantasia e Fuga in c, BWV 562	40.594/10
Bach: Sonate in C nach BWV 1005 (arr. Bornefeld)	29.177
- Partita in d nach BWV 1004 (arr. Bornefeld)	29.179
Barbe: Sonate für Orgel	18.029
Bartók: Suite für Orgel (arr. Bornefeld)	29.174
Bezler: Biblia Organi. 13 Orgelbilder (Perc ad lib.)	18.069
Bornefeld: Orgelsonate 1965/66	29.105
Danziger Orgelmusik. 16.–18. Jahrhundert	28.003
Das rote Album. Hits for Organ I	18.062
Freie Orgelmusik der Romantik I, II und III (Völkl)	40.591–593
Französische Orgelmusik des 19. Jhds	91.225
Froberger: Toccaten u. Fantasien	91.075
Fugen des 19. Jhds (2 Bde)	91.228/9
Graap: Zwei Orgelstücke	18.118
Hindemith: Pastorale, Fuge, Postludium (arr. Bornefeld)	29.152/10
Husumer Orgelbuch (Sammlung, 1758)	18.053
Karkoschka: Orgelstück (1979)	18.059
- Toccata und Fuge (1953)	18.057
Krebs: Choralbearbeitungen (Erster Teil der Clavier-Übung)	18.524
- Sechs Sonatinen	18.503
- Sechs Suiten	18.512
- Sonata in a	18.510
Marpurg: Sechs Sonaten (1756)	18.002
Mozart: 17 Kirchensonaten (arr. für Orgel solo)	18.067
Muffat: Apparatus musico-organisticus	91.071
Murschhauser: Octi-Tonium Novum Organicum	91.074
Musik zu Kasualien 4 (für Orgel allein)	2.079
Neukomm: Kurze und leichte Messe	18.068
Norddt. Orgelmusik 1780–1860 (3 Bde)	18.026/10–30
Ochsenhauser Orgelbuch (1735) (Faksimile und Notenteil)	24.409
Österliche süddt. Orgelmusik (15.–19. Jhd)	92.372
Orgelmusik aus Europa (7 Bde)	91.230–36
Orgelstücke der Orgelschule Wegweiser (Augsburg 1668)	91.076
Orgelwerke der Spätromantik	91.224
Orgelwerke des 16.–18. Jhds (Laukvik, Orgelschule)	40.511
Peyer: Praembuli e Fughe (2 Bde)	91.081/2
Praetorius, J.: Drei Praeambula. Magnificat-Bearbeitungen	18.003
Reichardt: Sechs fugierte Orgeltrios	18.001
Rheinberger: Das gesamte Orgelwerk in 3 Bänden	
- Orgelsonaten 1–10. Band 38 der GA (Ln)	50.2
- Orgelsonaten 11–20. Band 39 der GA (Ln)	
- Kleinere Orgelwerke. Band 40 der GA (Ln)	
- Freie Orgelmusik für den Gottesdienst	
Schnizer: Sechs Sonaten	
Schroeder: Pezzi piccoli	
Schubert: Fantasie in f D 940 (arr. Bornefeld)	
Schumann: Toccata op. 7 (arr. Rothaupt)	
Silcher: Sämtliche Orgelstücke	8
Spätromantische Orgelmusik	9
Vierne: Sämtliche Orgelwerke (13 F	
Vogler: 32 Préludes pour l'Org	/72

Vorspiele und Begleitsätze
Preludes and hymn setti

Aphorismen, Intona	18.115
Bach, J. M.: Sämtl	30.650
Bach: Sechs Orge	18.021
- Sechs Cho	18.047
- 18 Cho	18.111
Borne	29.064 – 29.071
- Cl	29.029 + 29.030
F	18.102
s des jungen Bach	18.114
	91.226
piel ndertwende (19./20. Jh)	91.227
Org onationen, Vorspiele	
n EG (3 Bde)	18.052
Fre uch	18.075
Freib norenbuch	19.075
Gerok: ne Choralvorspiele	18.117
Horn: 16 Choralvorspiele zum EG für Orgel	18.051
Janca: Manchmal kennen wir Gottes Willen (1992)	18.109
- Brich dem Hungrigen dein Brot (1995)	18.106
- Kleine Toccata über „Hört, der Engel helle Lieder" (1995)	18.108
Merkel: Kurze und leichte Choralvorspiele	18.103
Oley: Sämtliche Choralvorspiele (2 Bde)	
1: Choralvorspiele zum EG und GL	18.101/10
2: Orgelchoräle z. gottesd. u. konzertanten Gebrauch	18.101/20
Orgelwerke über Themen des Gregor. Chorals	91.237
Rinck: Leichte Choralvorspiele op. 105	18.105
Schlenker: Leichte 3stg Begleitsätze zum EG-Stammteil	18.104
Stier: Choralvorspiele der Familie Stier	18.061
Württembergisches Orgelbuch (zum Regionalteil des EG)	18.100

Orgelkonzerte / Organ concertos

Anonymus: Concertino a due Cembali (Orgel)	18.504
Bach, J. Chr.: Orgelkonzert in F	38.501
- Orgelkonzert in B	38.502
- Orgelkonzert in Es	38.503
Bach: Konzert in d BWV 1052 (arr. Bornefeld)	29.197
Händel: Concerti d'organo Nr. 7–12	40.538
- Concerti d'organo Nr. 13–16	40.545
Rheinberger: Orgelkonzert Nr.1 in F	137
- Orgelkonzert Nr. 2 in g	177
Rentzsch: Orgelkonzert (1984)	

Orgel mit 1 Melodieinstrument / Organ

Bach: Drei Choralvorspiele (Eh) (arr. B	
- Acht Choralbearbeitungen (arr. B	
- Drei Choralvorspiele (Vc) (arr. F	93
Bornefeld: Bebuka (Marimba	122
- Choralsonate „Auf, auf,	29.075
- Lituus (Trb)	29.124
- Threni (Eh)	29.123
Busoni: Var ü. d. C 17 d) (Vl)	29.189
Homilius: Sämt für d	
1–2 obliga tru Ob u. Bc	37.106
Kauffmann hor gen (Ob)	13.013
Krebs: sie	13.056
- Fr me	13.024
- (B	13.055
Kr ette und Orgel	16.033
Moza nach KV 402 (Vl)	
	29.195
ig (Ob)	13.023
mpete und Orgel	26.301
c)	16.004
ndante pastorale und Rhapsodie (Ob)	16.029
ke für Violine und Orgel	50.150
c für Violine und Orgel	50.166/10
ntische Musik für Violoncello und Orgel	16.043
: Drei Choralbearbeitungen (Ob)	13.022
elemann: Sonate in G (Eh) (arr. Bornefeld)	29.187
Weiß: 2 Sonaten für Oboe und Basso continuo	16.035
Weyrauch: Herzliebster Jesu, was hast du verbrochen (Va)	13.003

Orgel mit 2–8 Instrumenten / Organ with 2–8 instruments

Anonymus: Fantasia sopra Jesu, meines Lebens Leben	13.070
Bach: Das musikalische Opfer (Vl, Fl) (arr. Bornefeld)	29.185
Bollius: Symphonia (Blfl c^2, 2 Blfl f^1)	11.221
Bornefeld: Appenzeller Kuhreihen (Trb, Glocke)	29.168
- Ros und Lilie morgentaulich … (Blfl, Fl)	29.130
Corrette: Noël Allemand (arr. + original)	11.208 + 13.014
Langlais: Choral médieval für Orgel und 6 Bläser	26.402
- Cortège für 2 Orgeln und 8 Bläser (4 Tr, 4 Trb, Timp)	40.586
Oley: Gott des Himmels und der Erden (8 Harm)	13.025
Rheinberger: Suite in c (Vl+Vc solo, Streicher und Orgel)	50.149

Orgelschulen, Bücher / Organ instruction, books

Gaar: Orgelimprovisation	24.017
Latry/Mallié: L'œuvre d'orgue d'Olivier Messiaen	24.118
Laukvik: Orgelschule zur historischen Aufführungspraxis	
- Bd. 1: Barock und Klassik	60.002
- Part 1: Baroque and Classical period (English)	60.003
- Bd. 2: Romantik	60.004
Schildknecht/Schröder: Orgelschule	91.000
Völkl: Orgeln in Württemberg (150 Farbtafeln)	24.014
Wolff/Zepf: Die Orgeln J. S. Bachs	24.045

09/08

PROBE-PARTITUR Ausgabequalität gegenüber Original evtl. gemindert • Evaluation Copy • Quality may be reduced • Carus-Verlag