Johann Sebastian

BACH

Nimm von uns, Herr, du treuer Gott

Take from us, Lord, you faithful God

BWV 101

Kantate zum 10. Sonntag nach Trinitatis
für Soli (SATB), Chor (SATB)
Flöte, 2 Oboen (Oboe I auch Oboe da caccia)
Taille (Englischhorn), Zink, 3 Posaunen
2 Violinen, Viola und Basso continuo
herausgegeben von Reinhold Kubik

Cantata for the 10th Sunday after Trinity
for soli (SATB), choir (SATB)
flute, 2 oboes (oboe I also oboe da caccia)
taille (English horn), cornett, 3 trombones
2 violins, viola and basso continuo
edited by Reinhold Kubik
English version by Vernon and Jutta Wicker

Stuttgarter Bach-Ausgaben Urtext
In Zusammenarbeit mit dem Bach-Archiv Leipzig

Organo

Carus 31.101/49

Nimm von uns, Herr du treuer Gott

Take from us, Lord, you faithful God

BWV 101

Organo

Johann Sebastian Bach
1685–1750

1. Coro

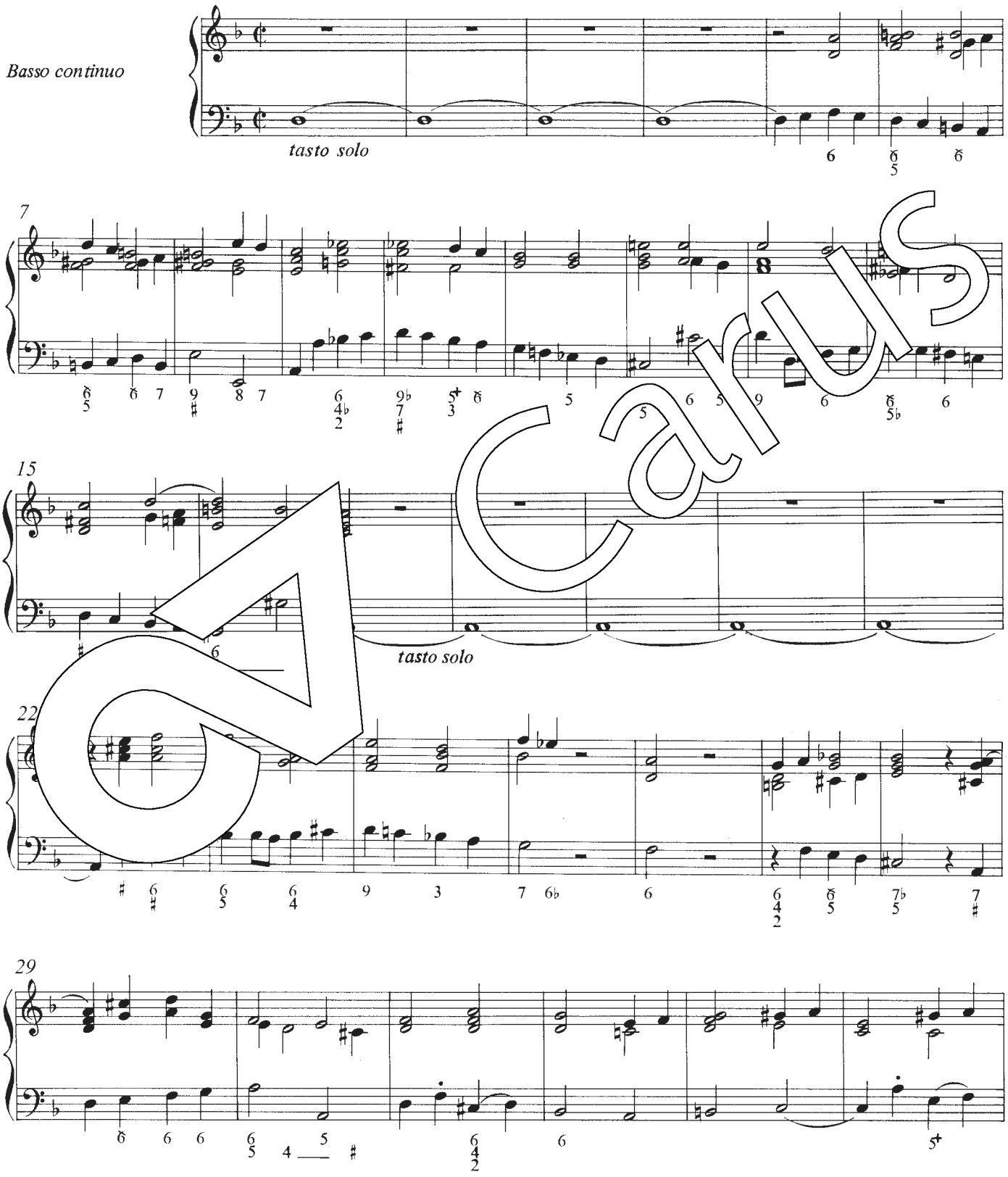

Carus

Aufführungsdauer/Duration: ca. 25 min.
© 1986/1992 by Carus-Verlag, Stuttgart – CV 31.101/49
Vervielfältigungen jeglicher Art sind gesetzlich verboten./Any unauthorized reproduction is prohibited by law.
Alle Rechte vorbehalten /All rights reserved /2017/Printed in Germany / www.carus-verlag.com

edited by
Reinhold Kubik
Generalbassbearbeitung:
Paul Horn

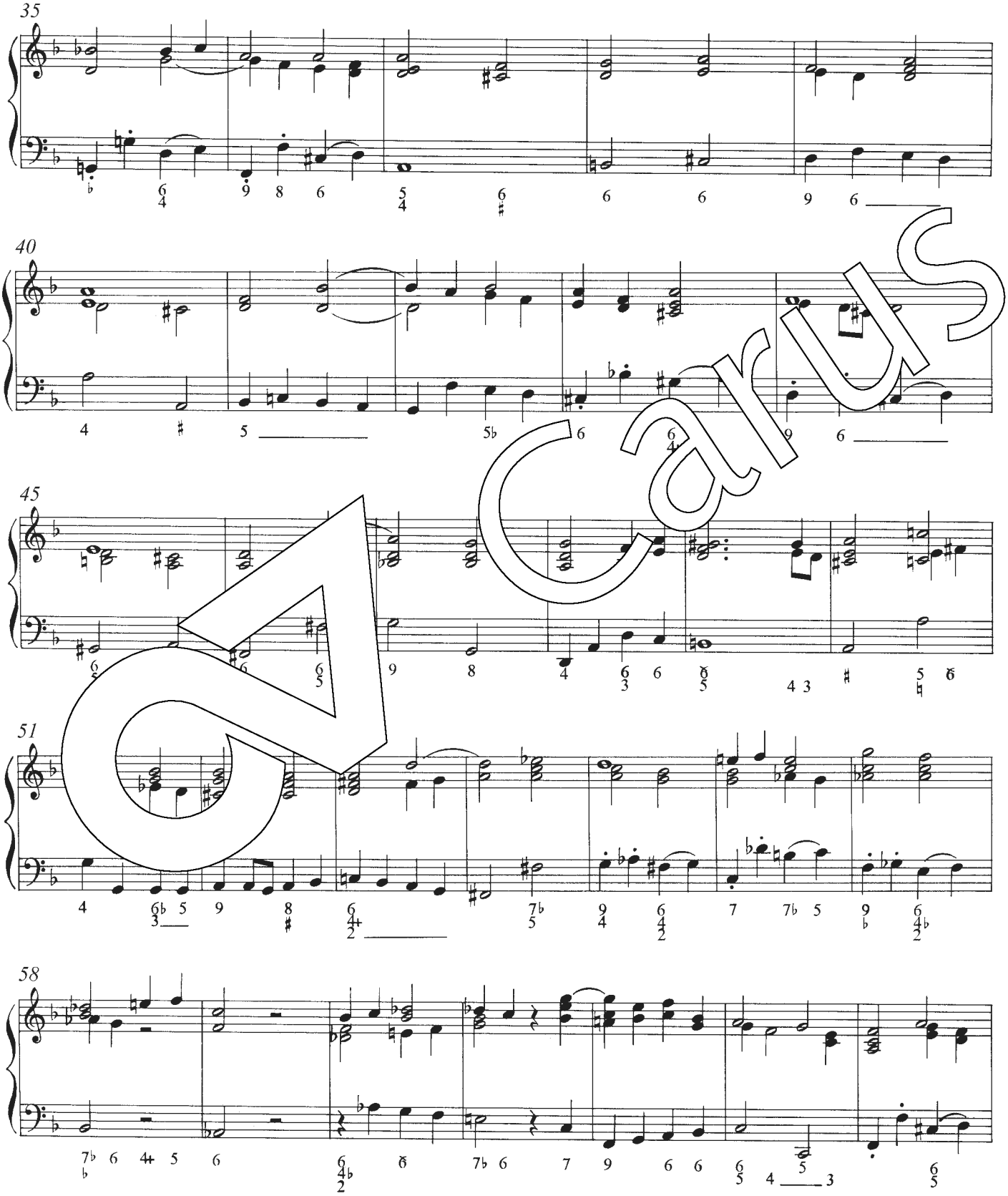

Carus

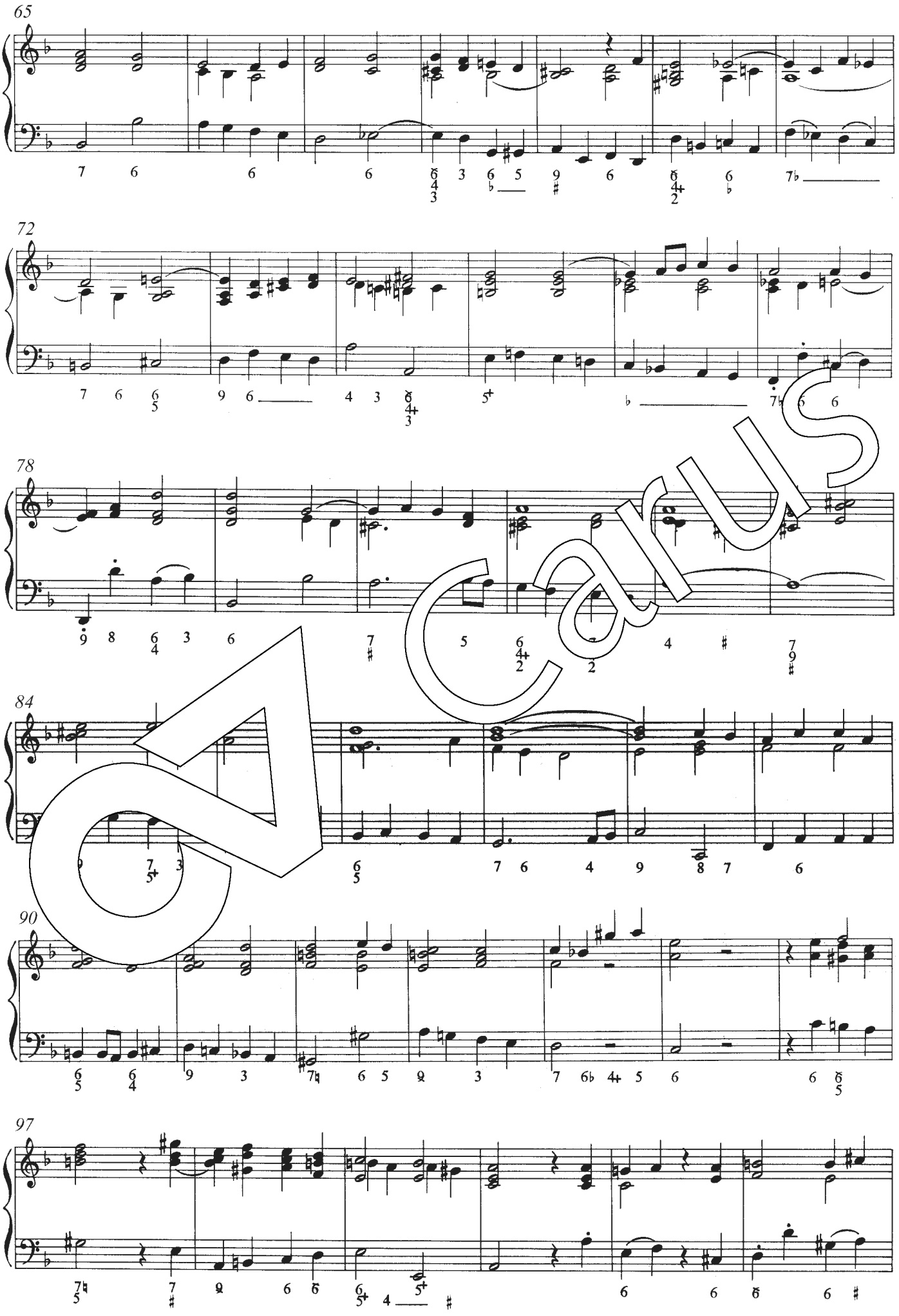

Carus

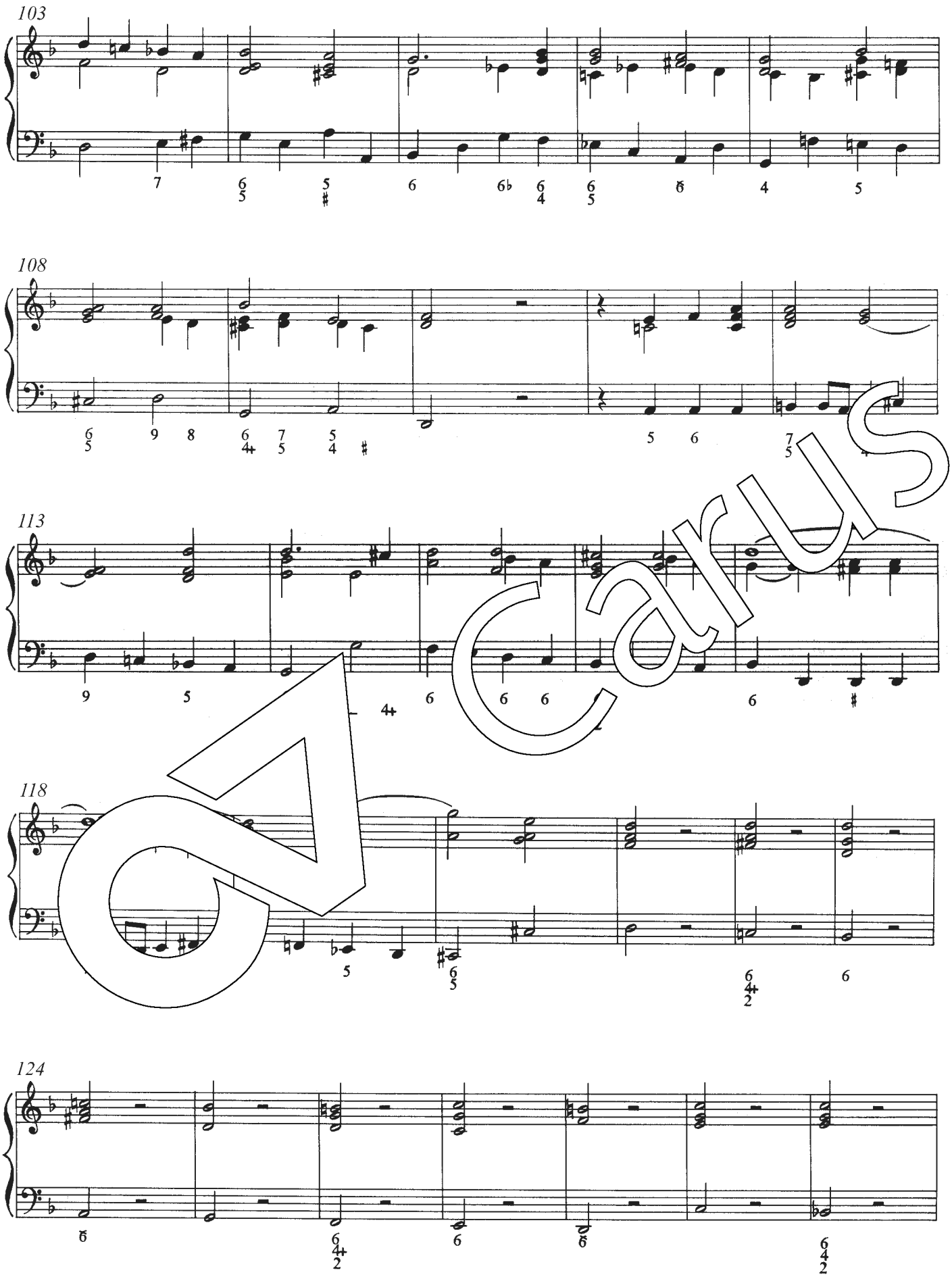

Carus

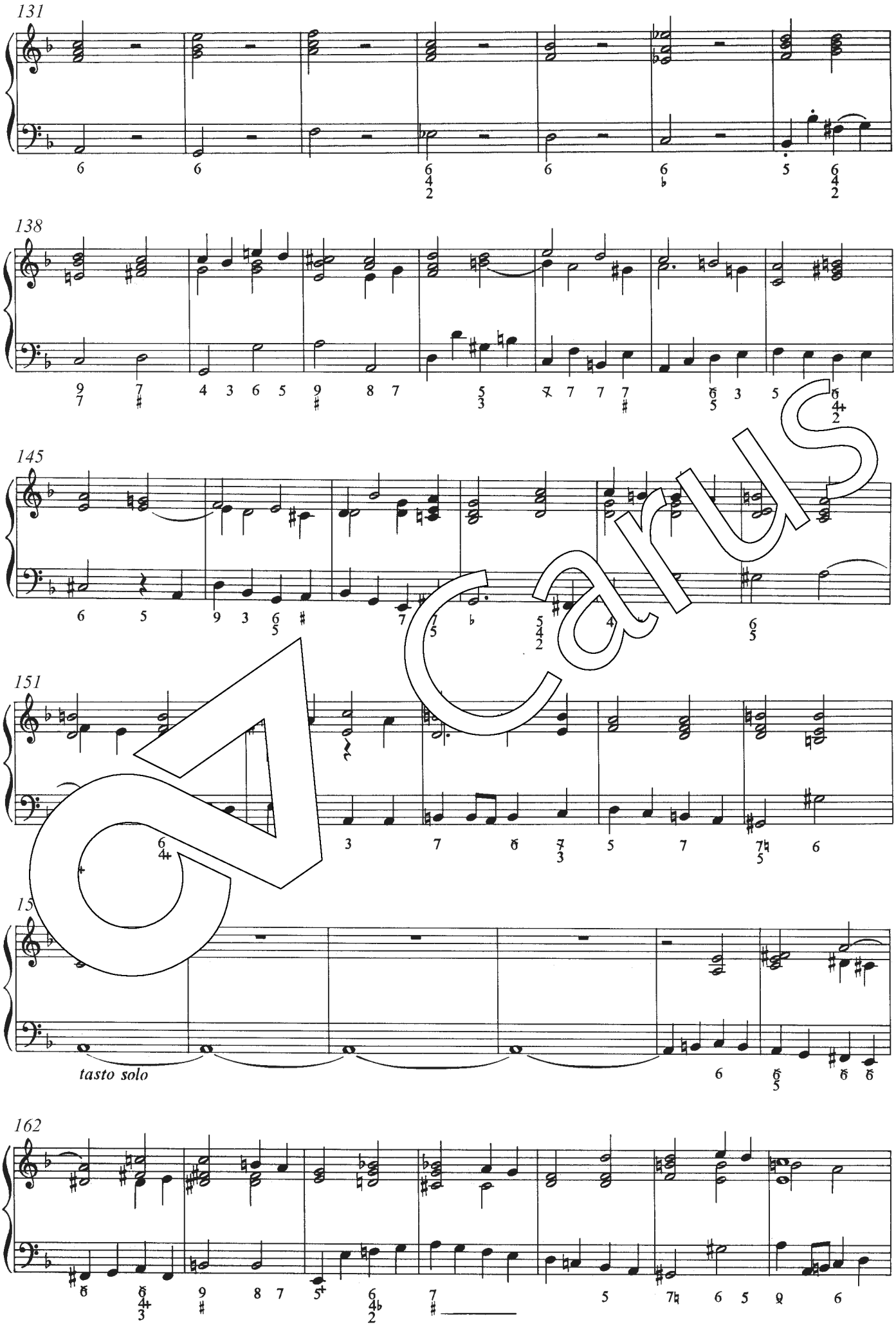

Carus

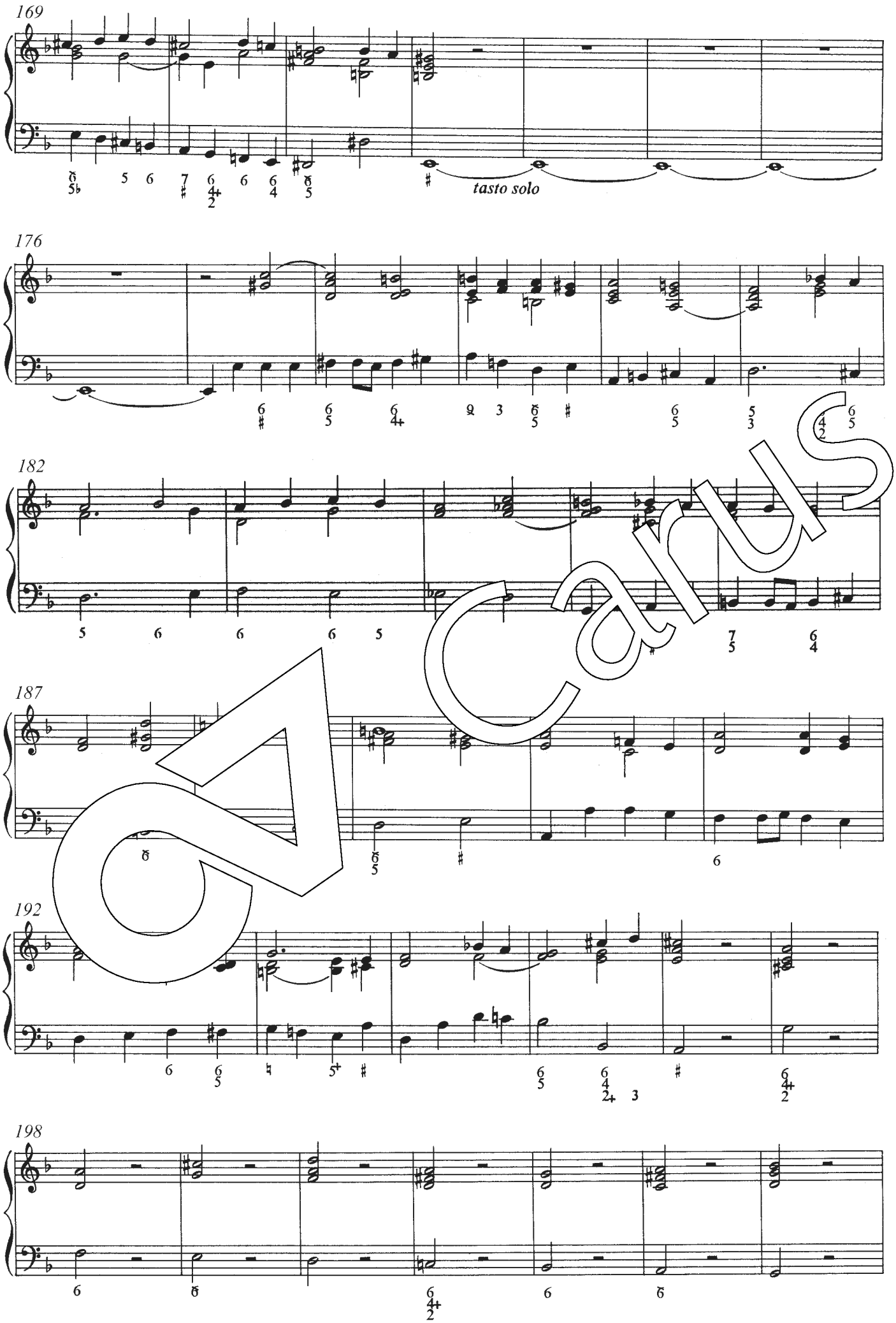

Carus

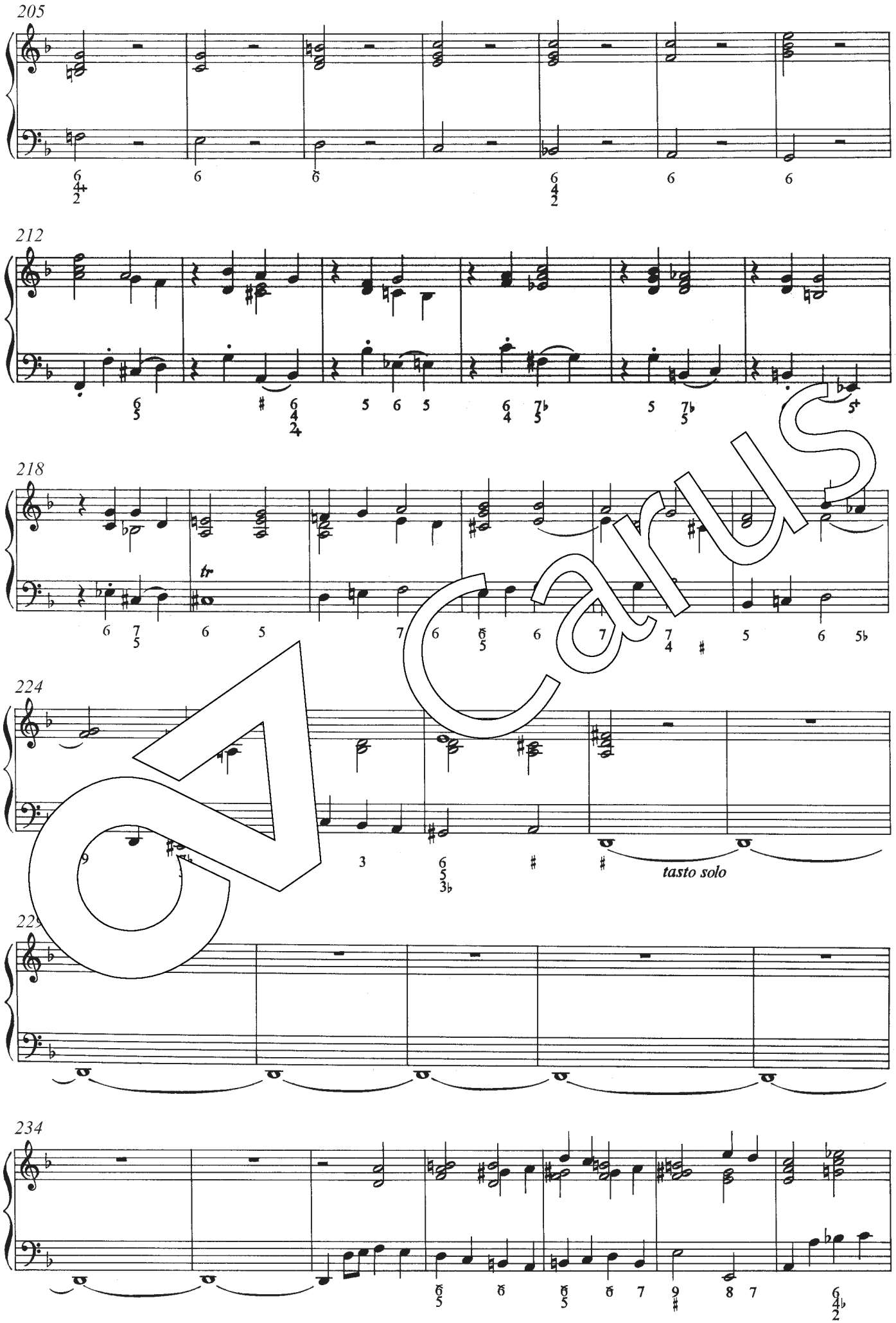

Carus

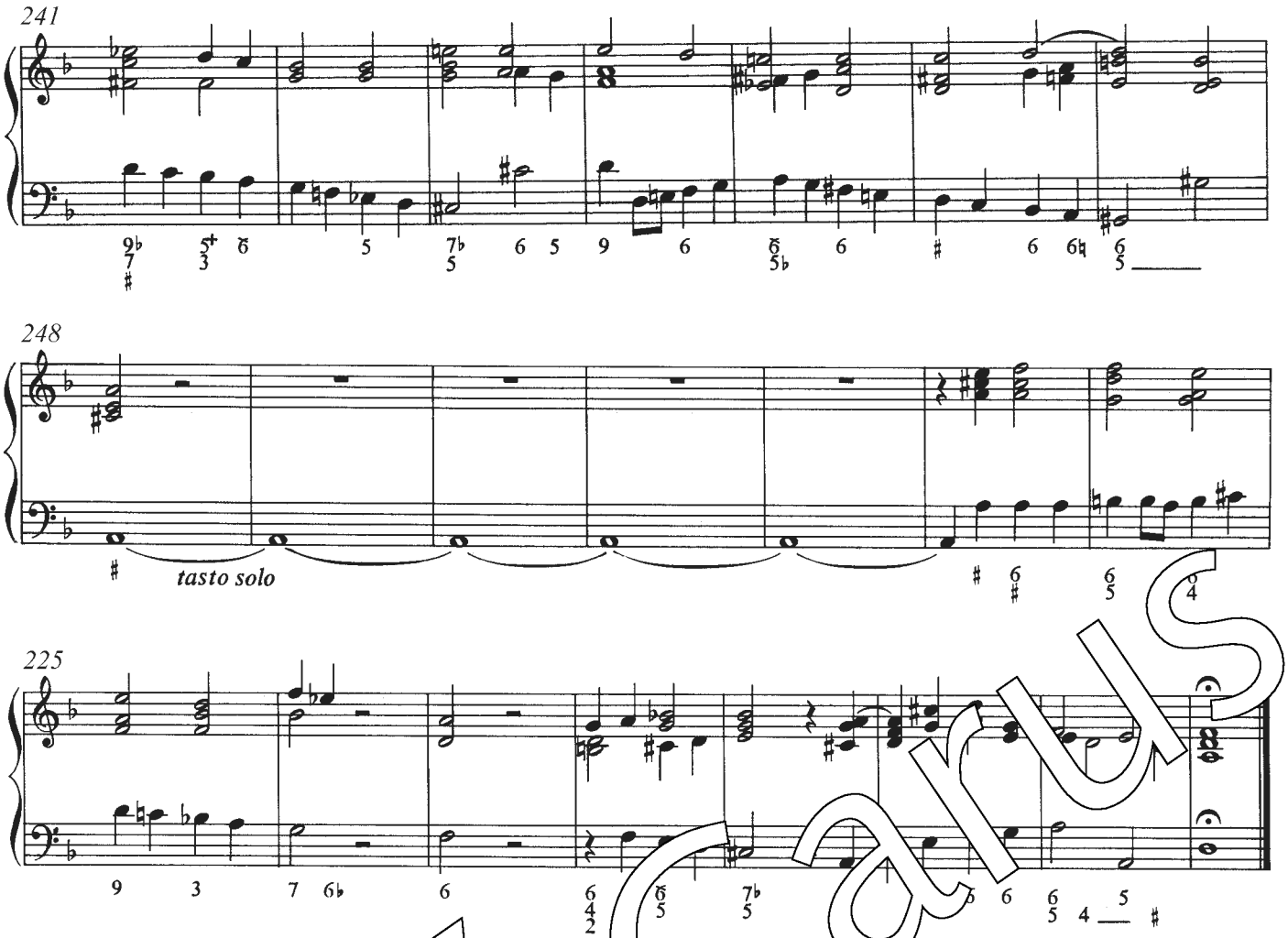

2. Aria

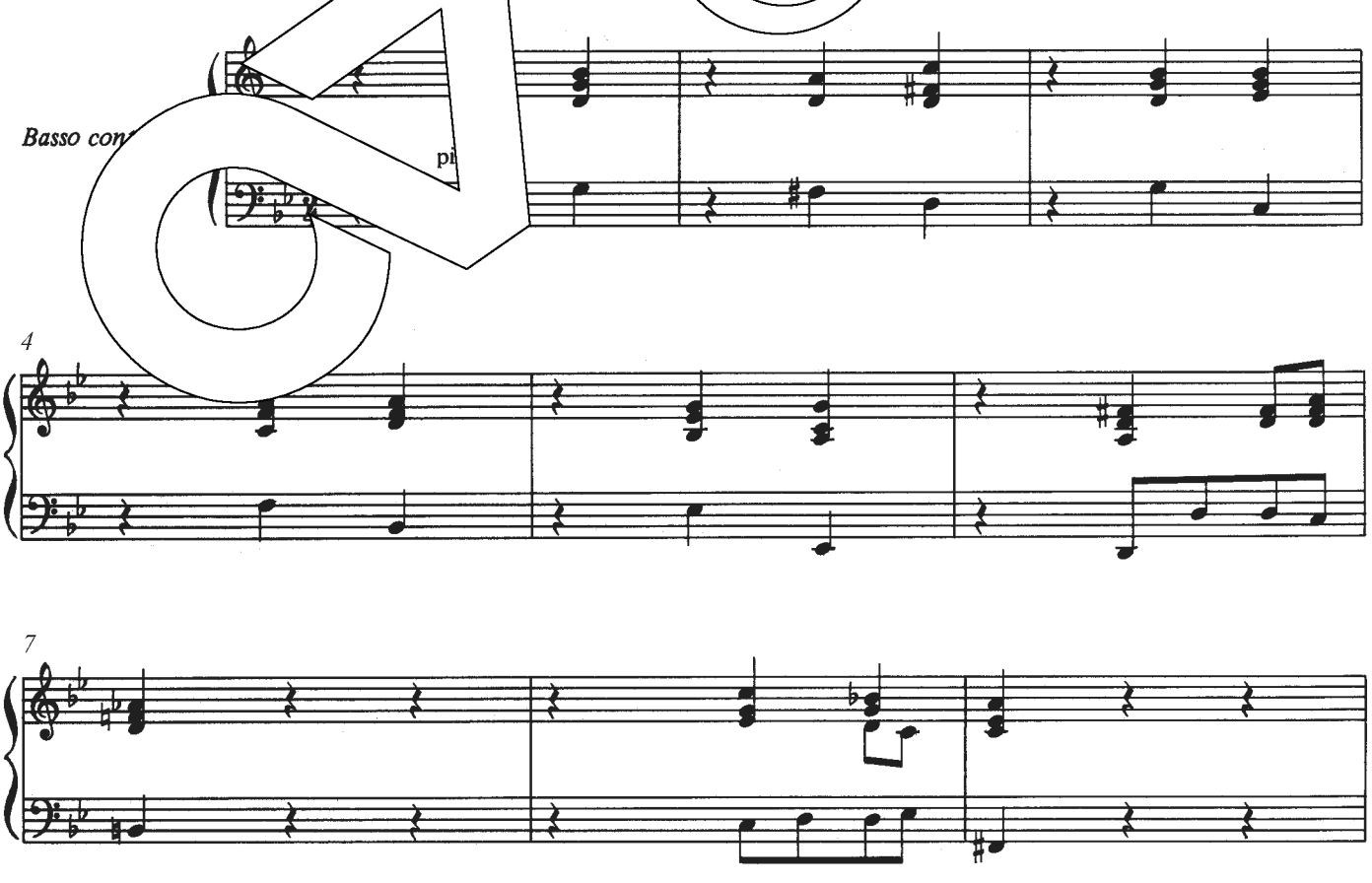

Carus

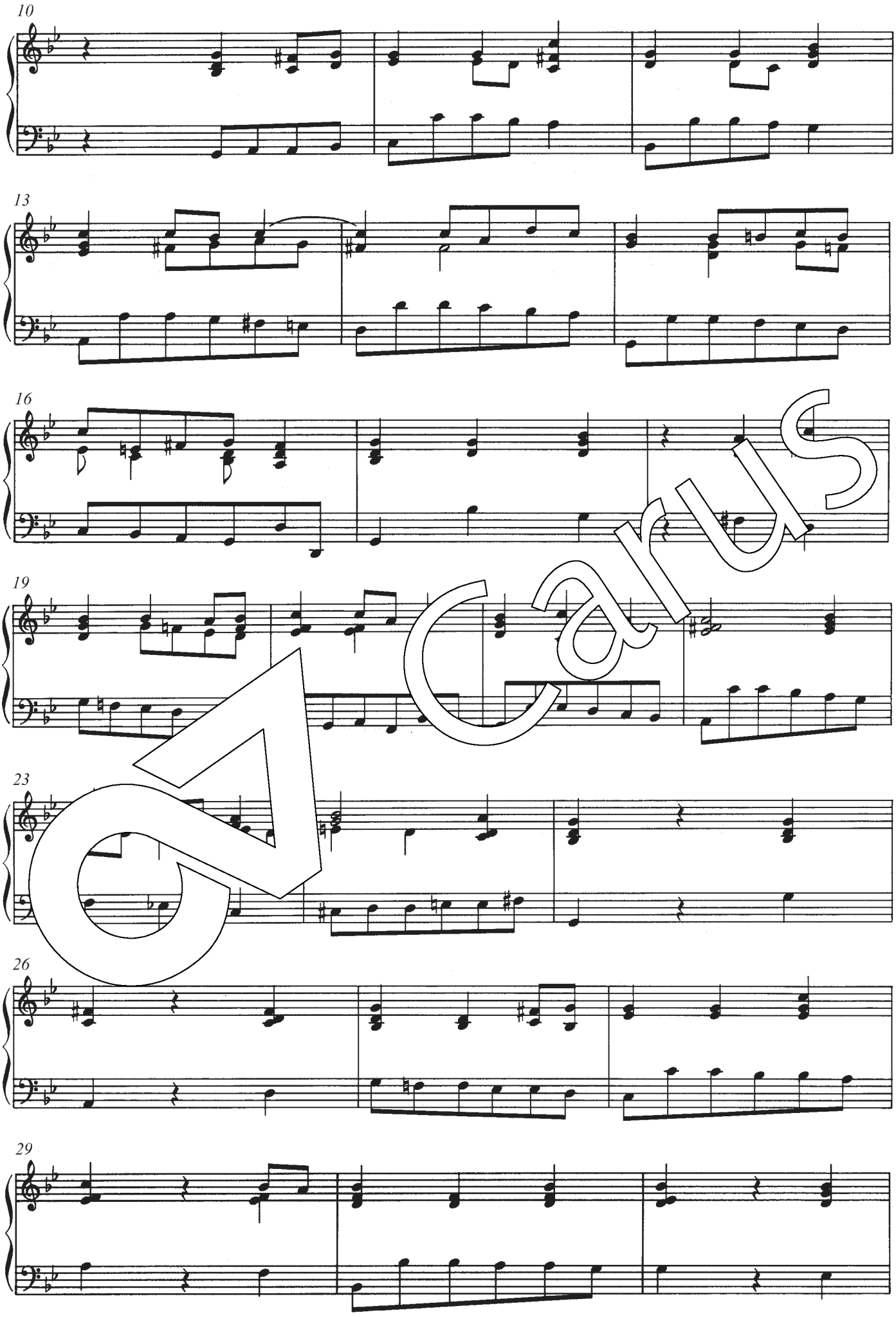

Carus

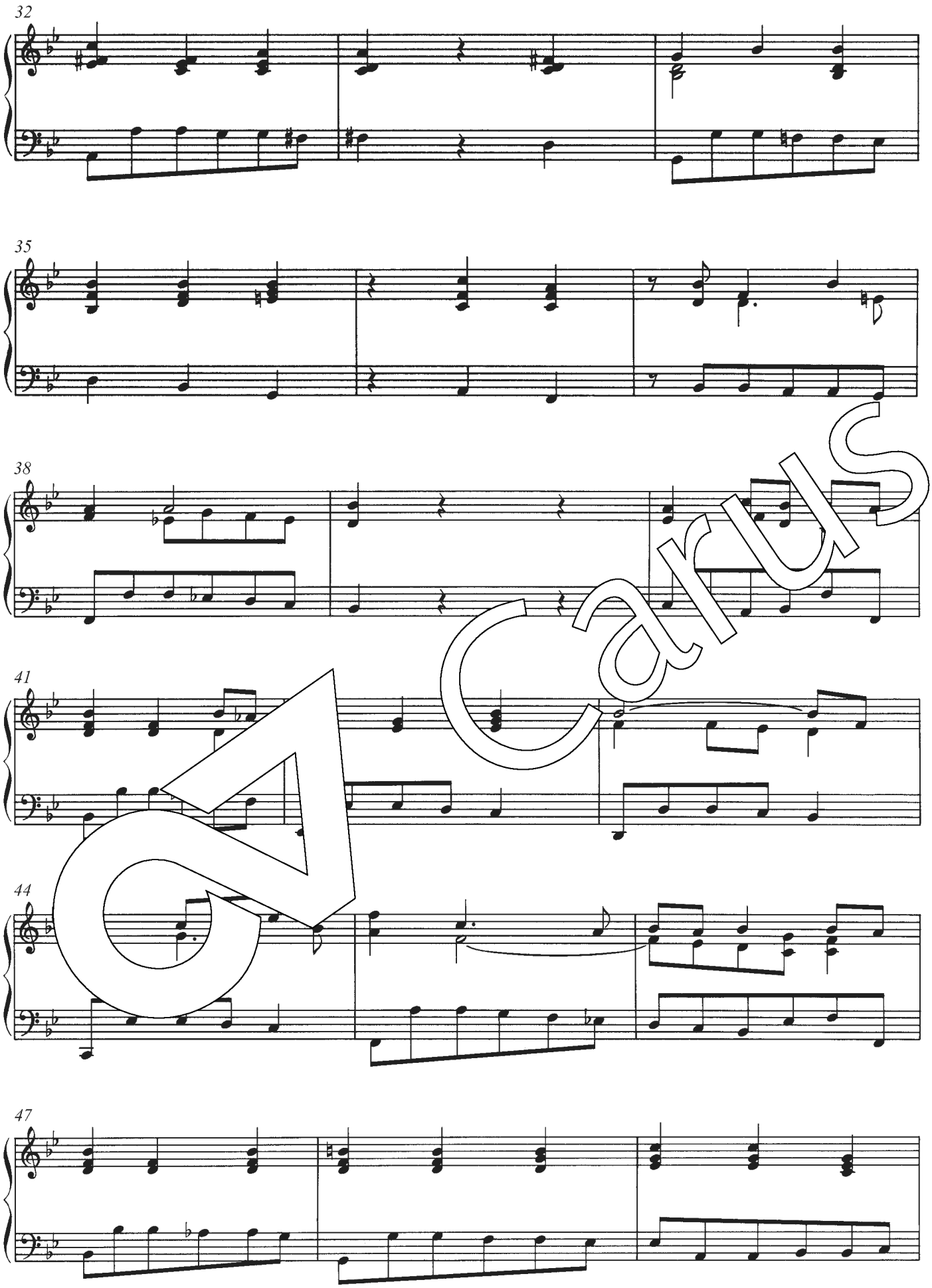

Carus

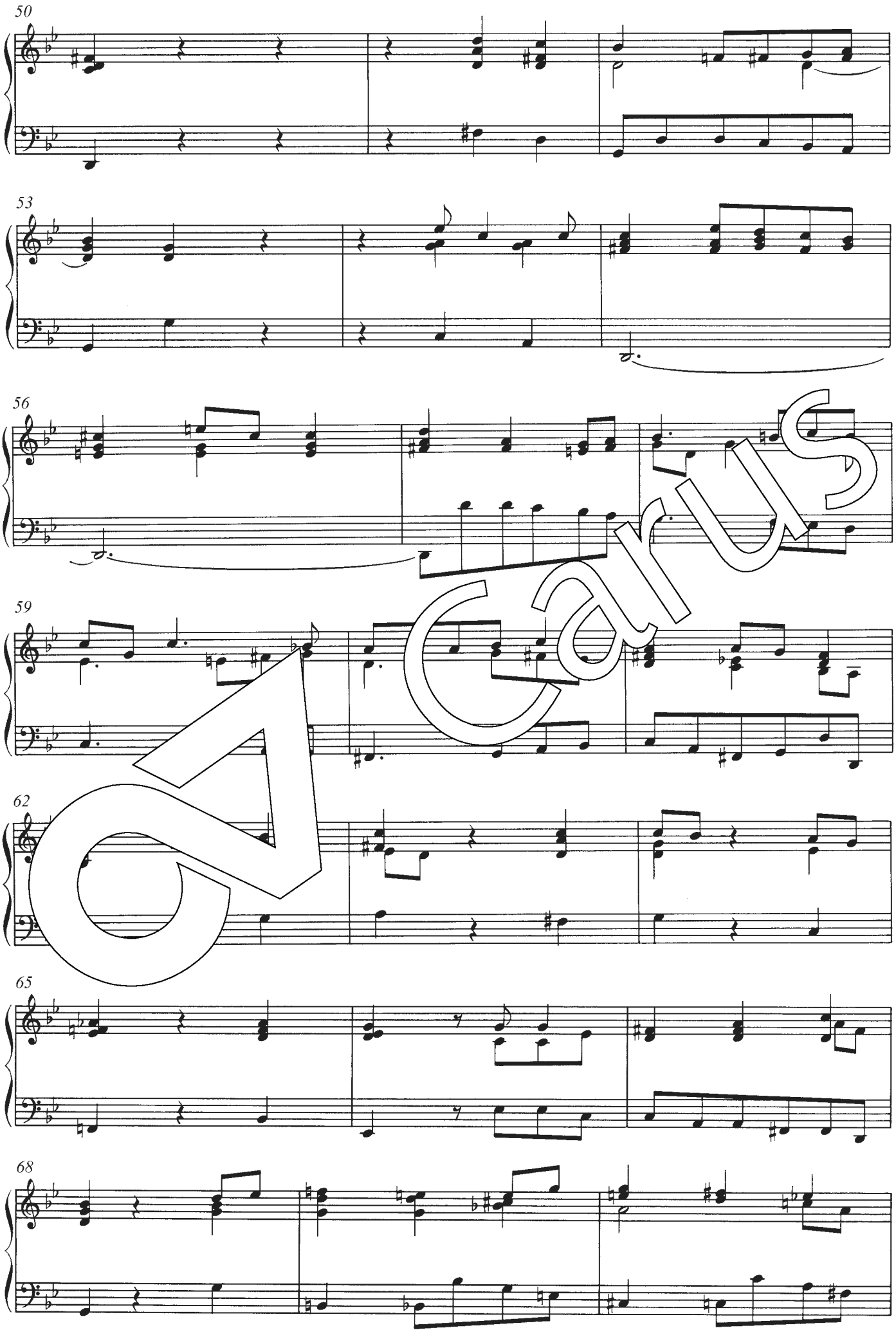

Carus

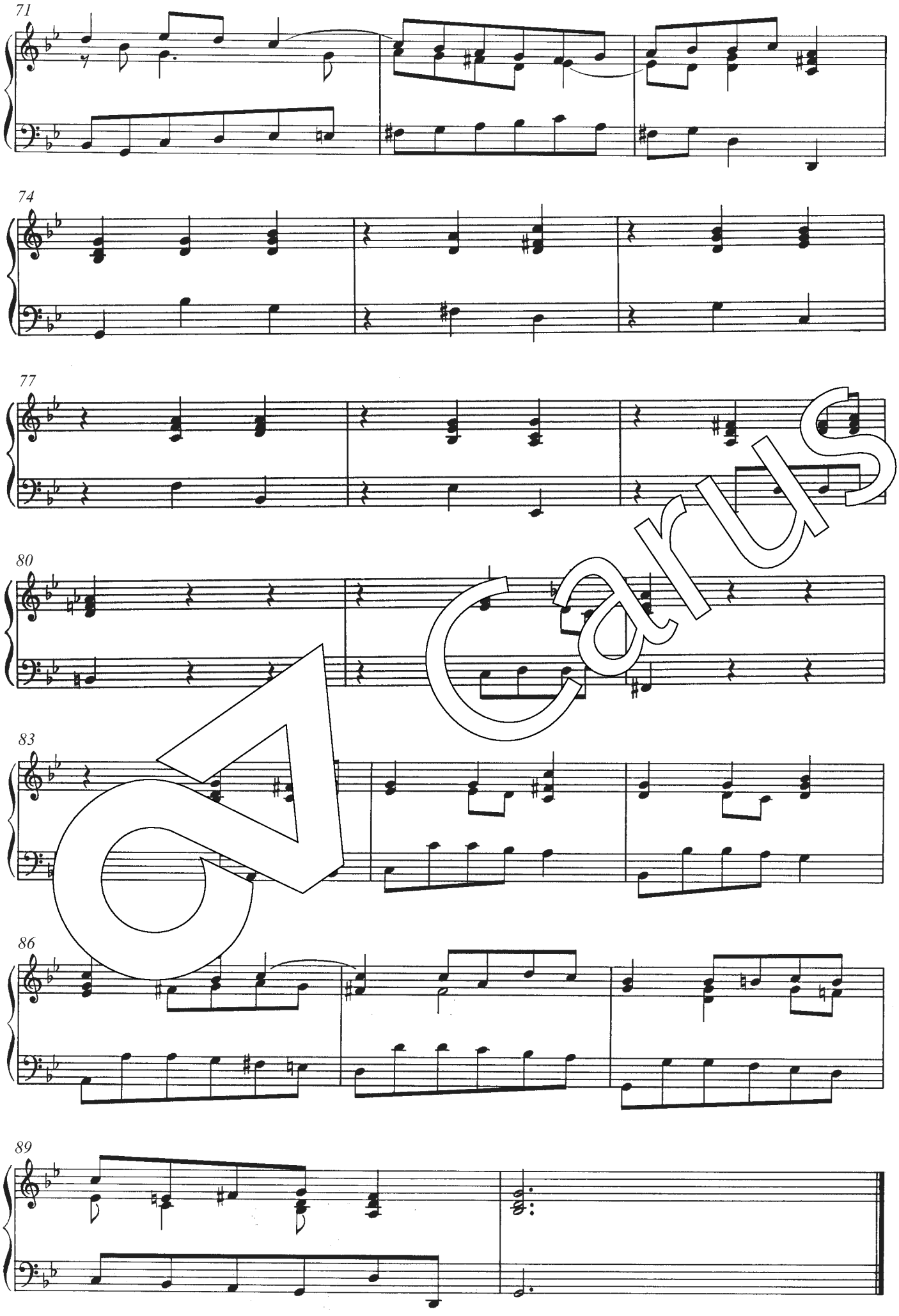

Carus

3. Recitativo

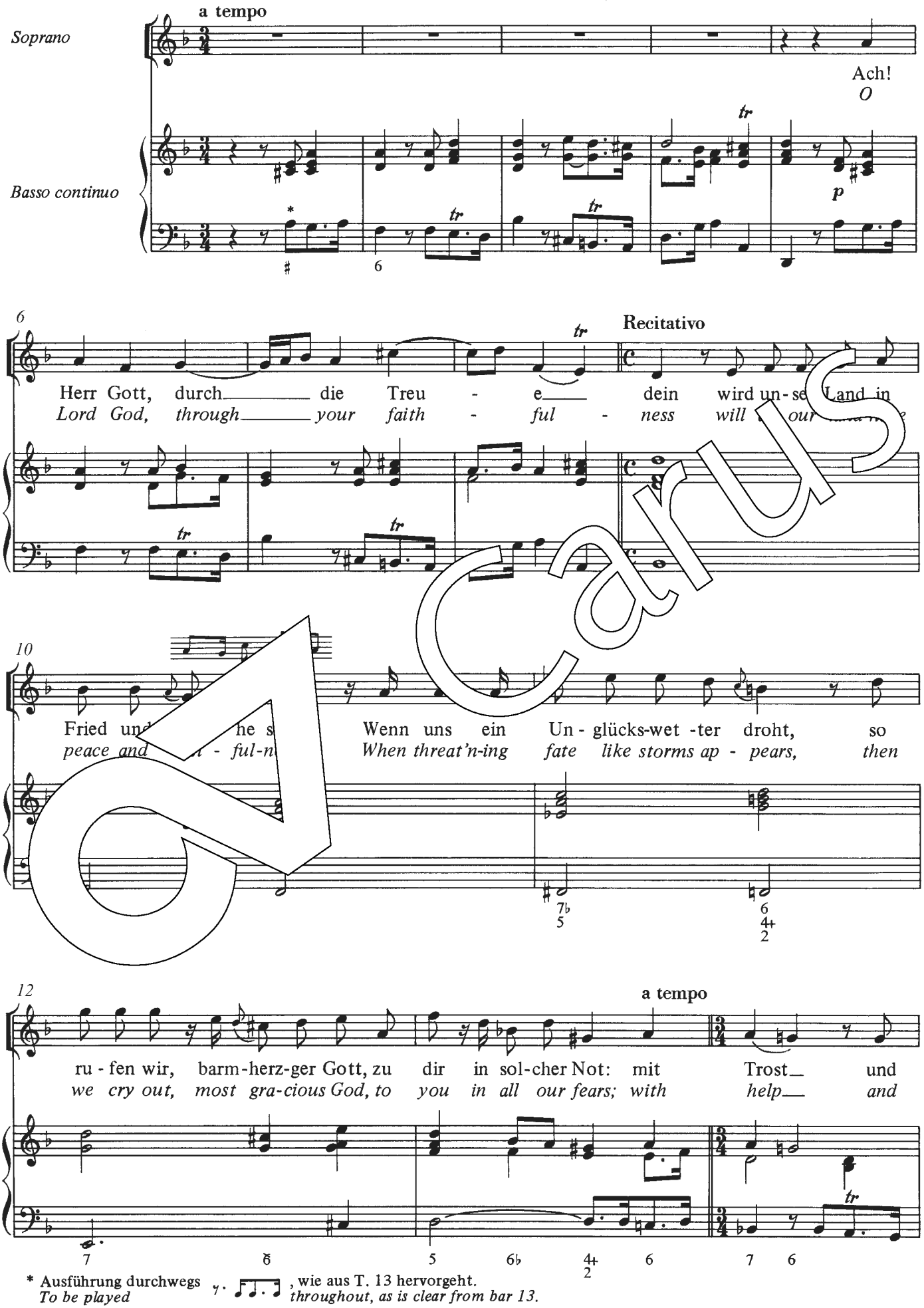

Carus

15

Recitativo

Ret - tung uns er - schein! Du kannst dem feind - li - chen Zer -
com - fort us now bless. You can re - sist the foe's de -

18

a tempo

stö - ren durch dei - ne Macht und Hül - fe weh-ren. Be - w[illegible] a[illegible]
struc-tion through your great might and grant pro - tec-tion. Re - ve[illegible] to

22

uns dei ne [illegible]ße Gnad, und straf uns nicht,
us ve[illegible] al - n[illegible] - y grace and has - ten not,

27

Recitativo

straf uns nicht auf fri - scher Tat, wenn un - sre Fü - ße wan - ken
has - ten not to pun - ish us when here our feet would slip and

Carus

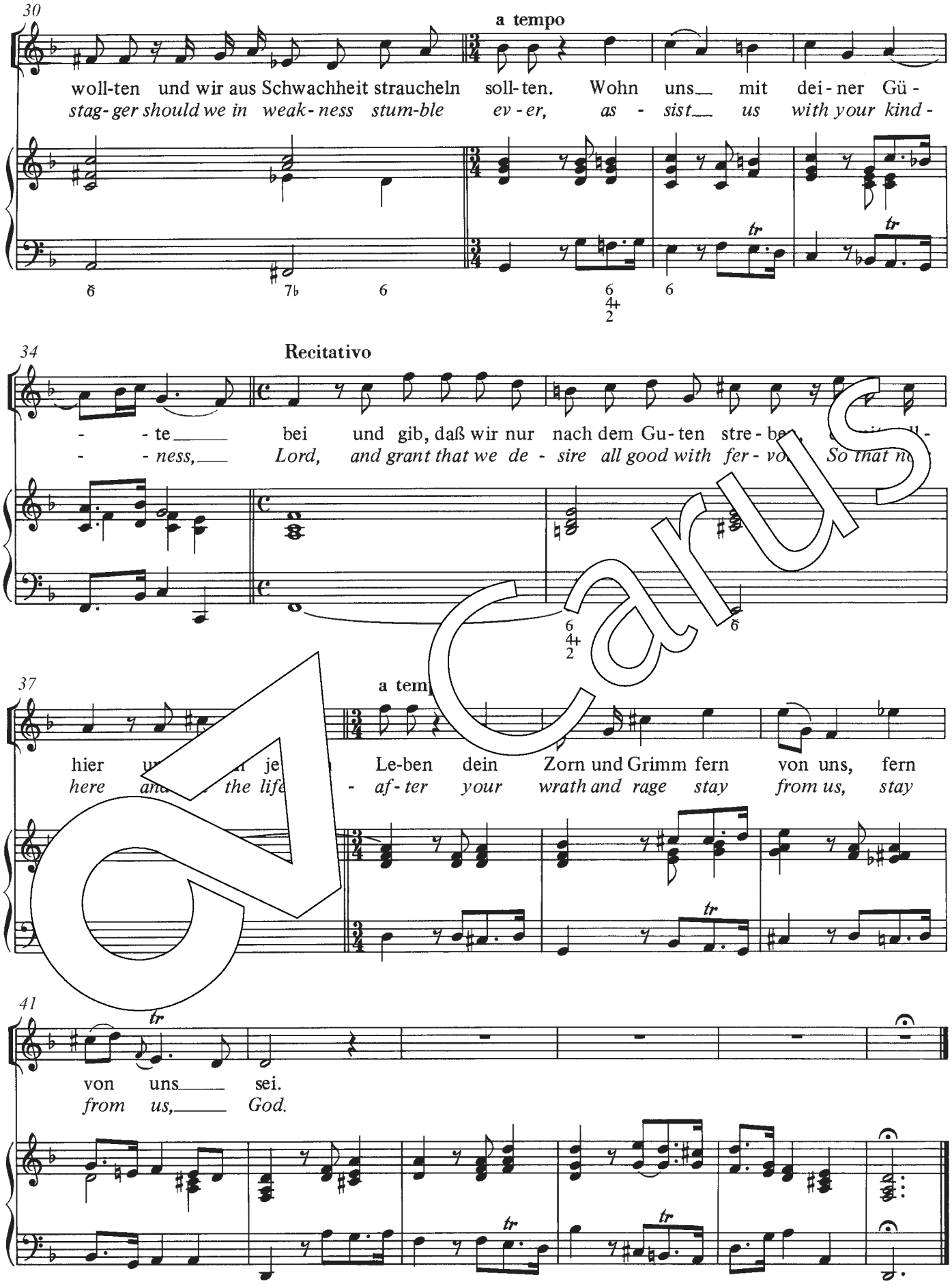
30
a tempo
woll-ten und wir aus Schwachheit straucheln soll-ten. Wohn uns mit dei-ner Gü-
stag-ger should we in weak-ness stum-ble ev-er, as - sist us with your kind-
34
Recitativo
- te bei und gib, daß wir nur nach dem Gu-ten stre-be
- ness, Lord, and grant that we de - sire all good with fer-vo
37
a tem
hier
je
Le-ben dein Zorn und Grimm fern von uns, fern
here
the life
- af-ter your wrath and rage stay from us, stay
41
von uns sei.
from us, God.

Carus

Um einen günstigen Wender zu erreichen,
bleibt diese Seite unbedruckt.

To achieve a practical page turn,
this page has been left blank.

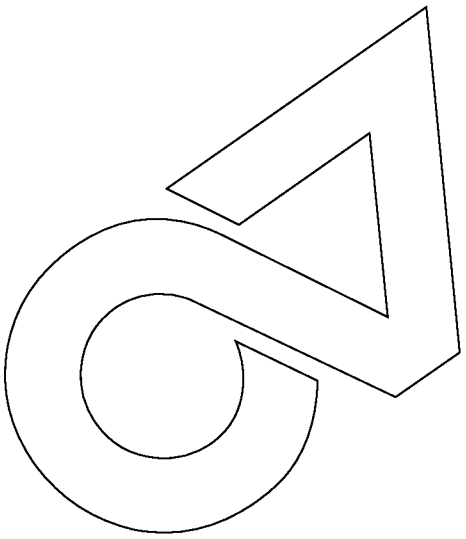

carus

4. Aria

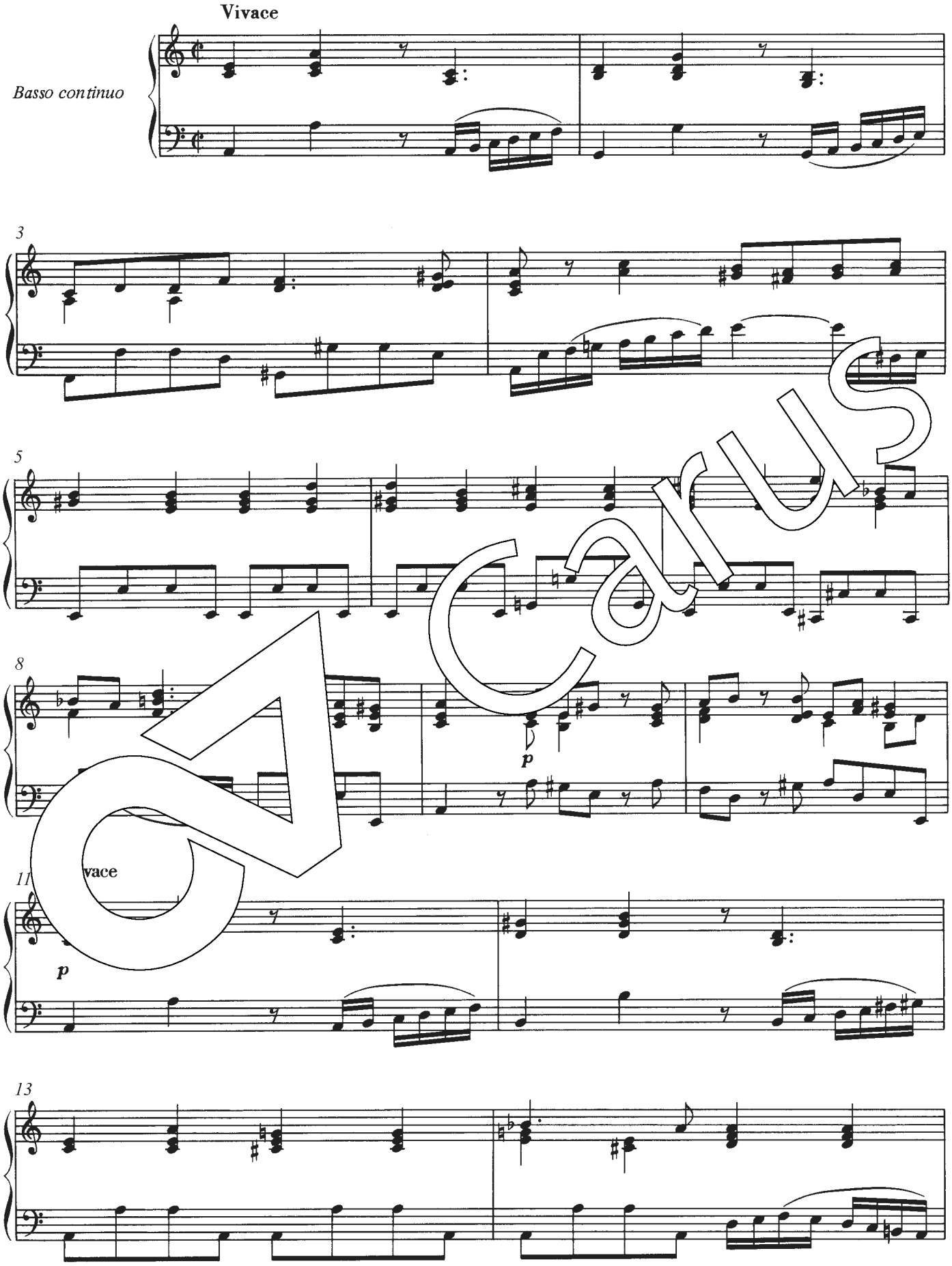

Carus

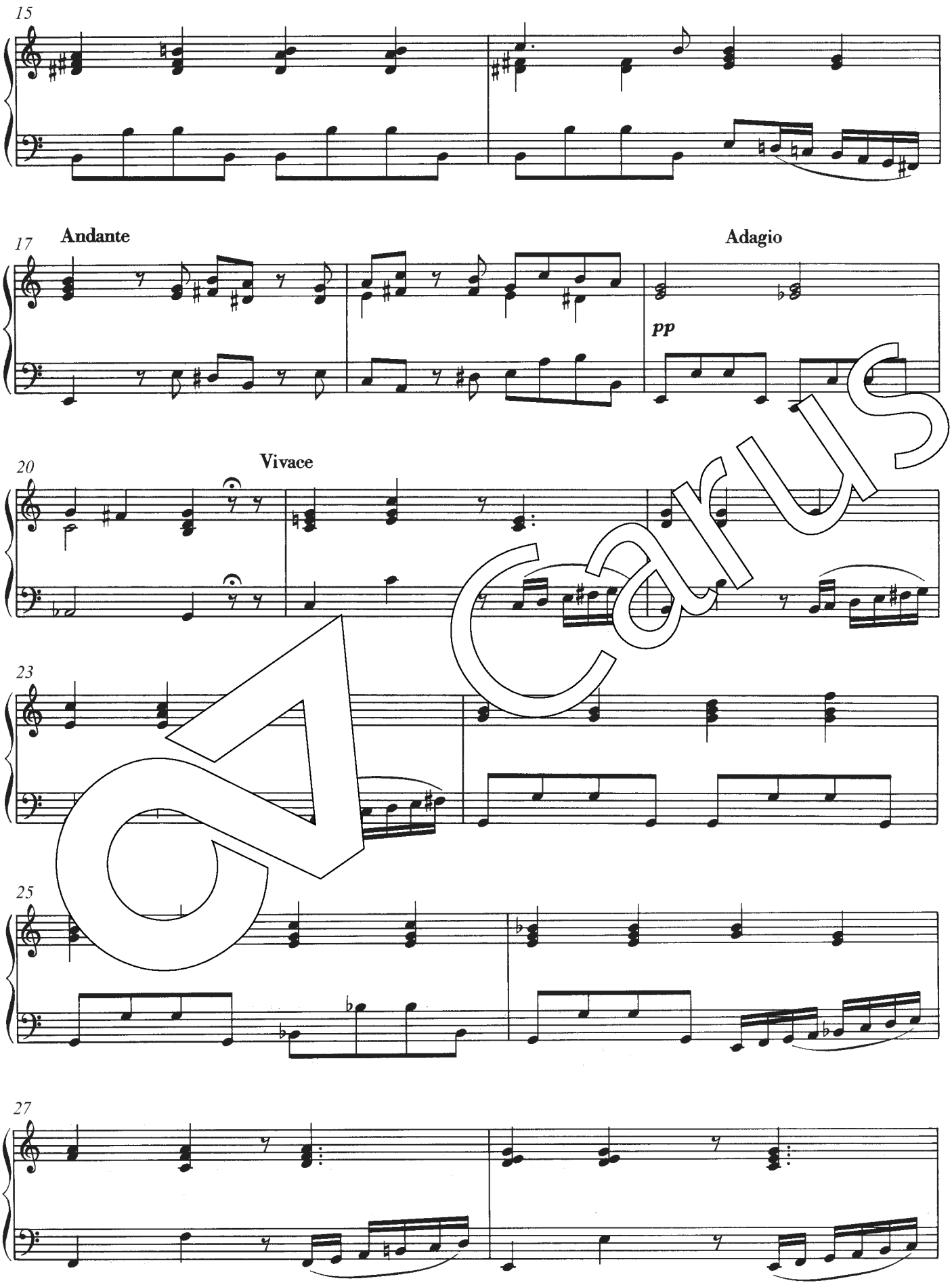

Carus

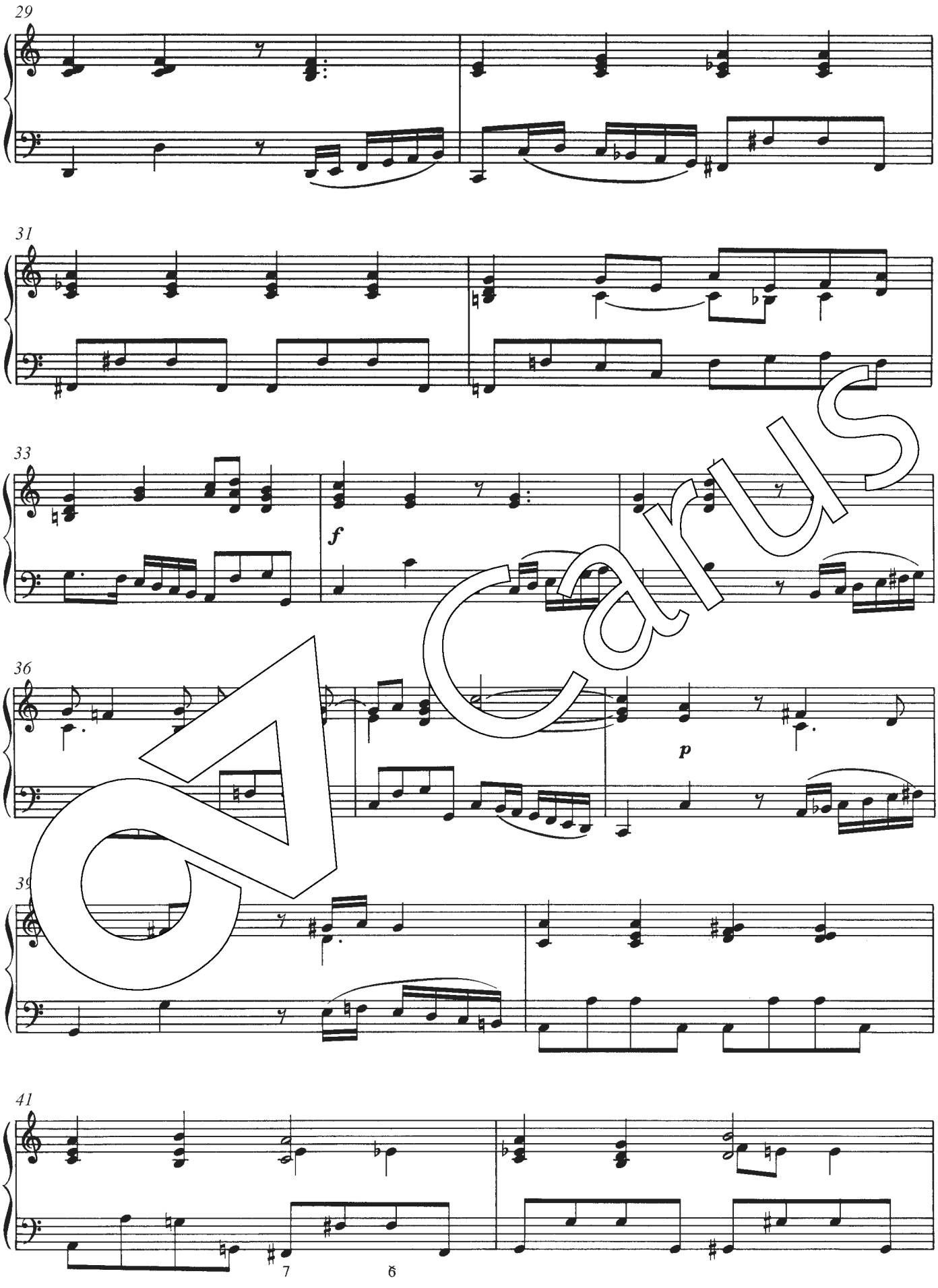

Carus

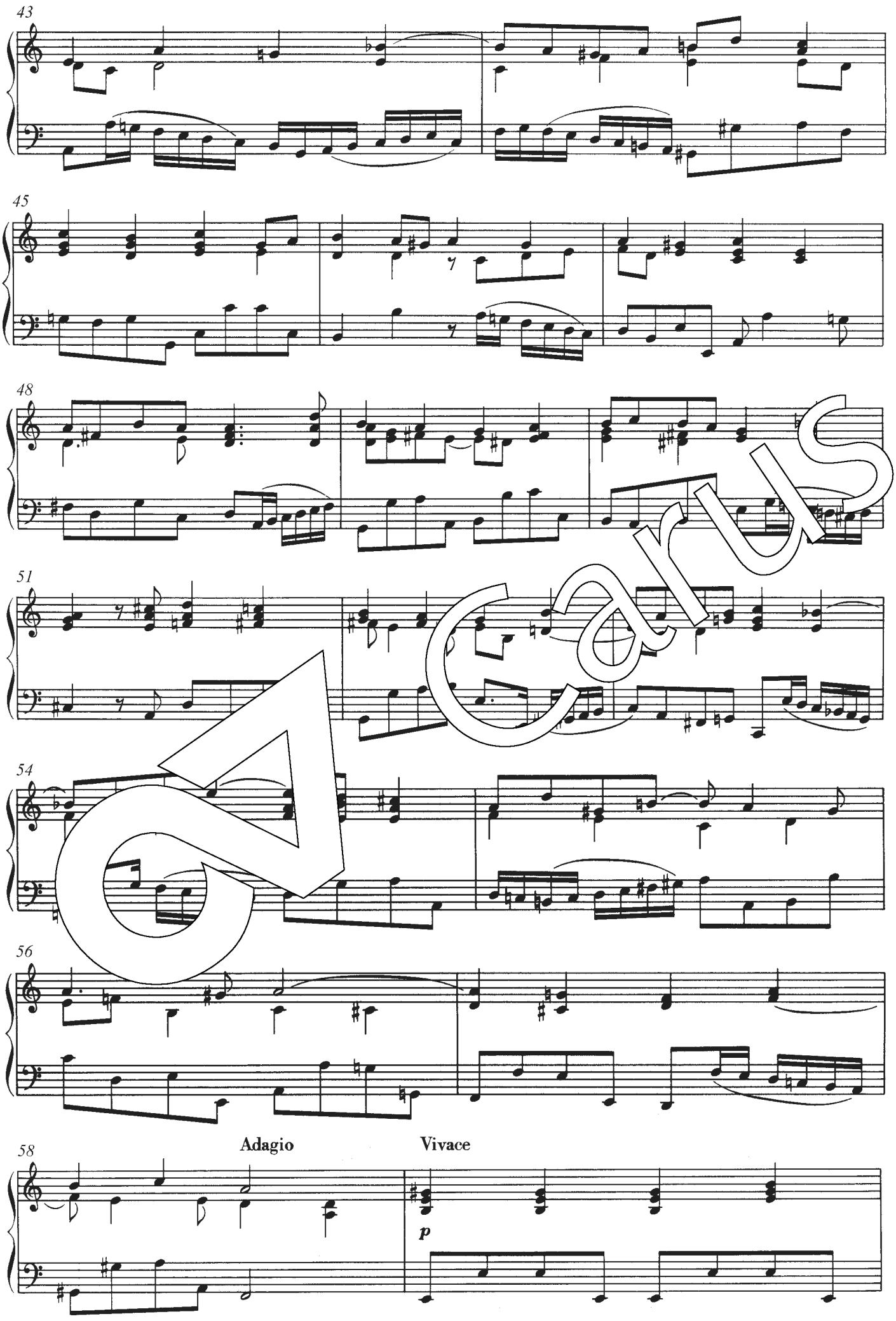

Carus

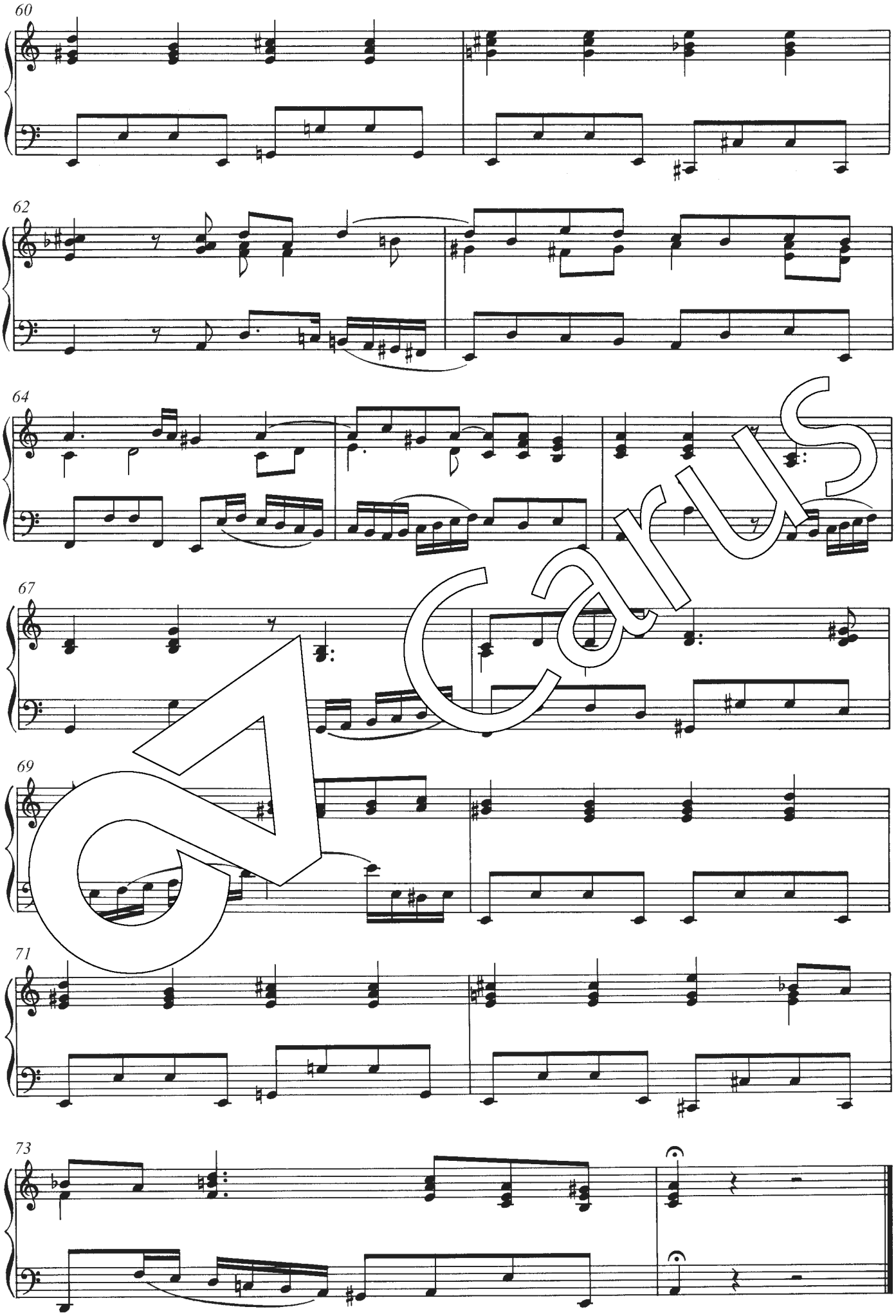

Carus

5. Recitativo

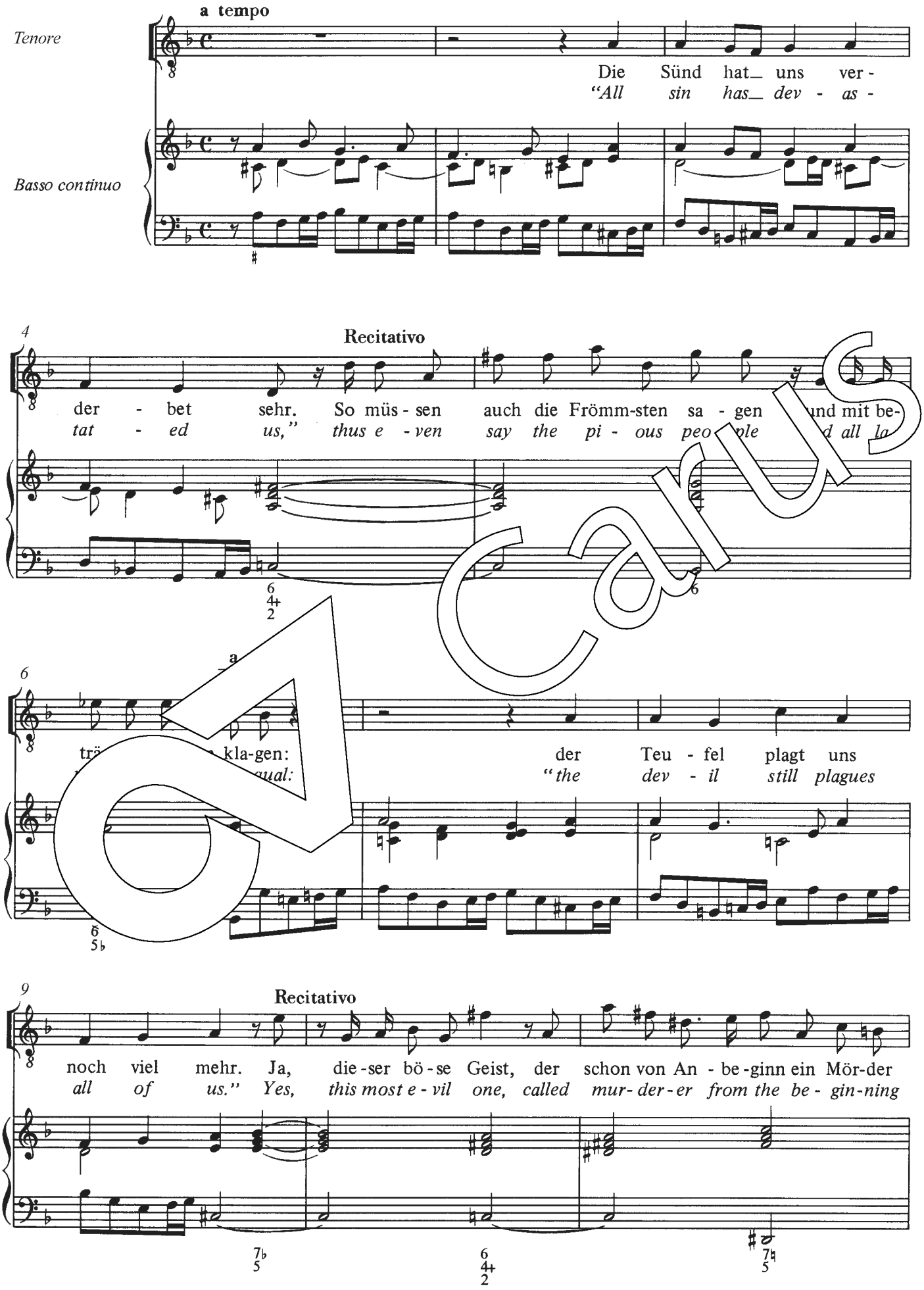

Carus

12

a tempo

heißt, sucht uns um un-ser Heil zu brin-gen und als ein Löwe zu ver-schlingen.
on, would snatch a-way from us sal-va-tion, de-vour in lion's greedy fash-ion.

15

Die Welt, auch un-ser Fleisch und Blut
The world, just like our flesh and blood, at

18

Recitativo

al-le[illegible] v[illegible]-füh-ren tut. Wir tref-fen hier auf die-ser schma-len
all times tempts a[illegible] leads a-stray. We find a-long this nar-row path of

21

a tempo

Bahn sehr viele Hinder-nis im Gu-ten an. Solch E-lend kennst du, Herr, al-
life so many hindranc-es that keep from right. Such mis-er-y is known to

Carus

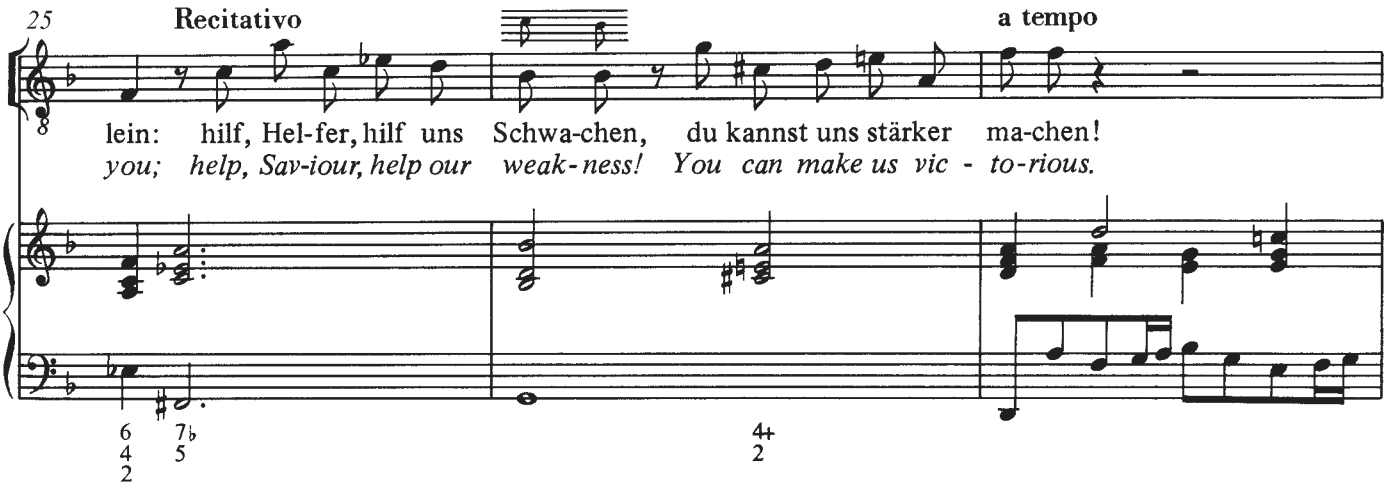

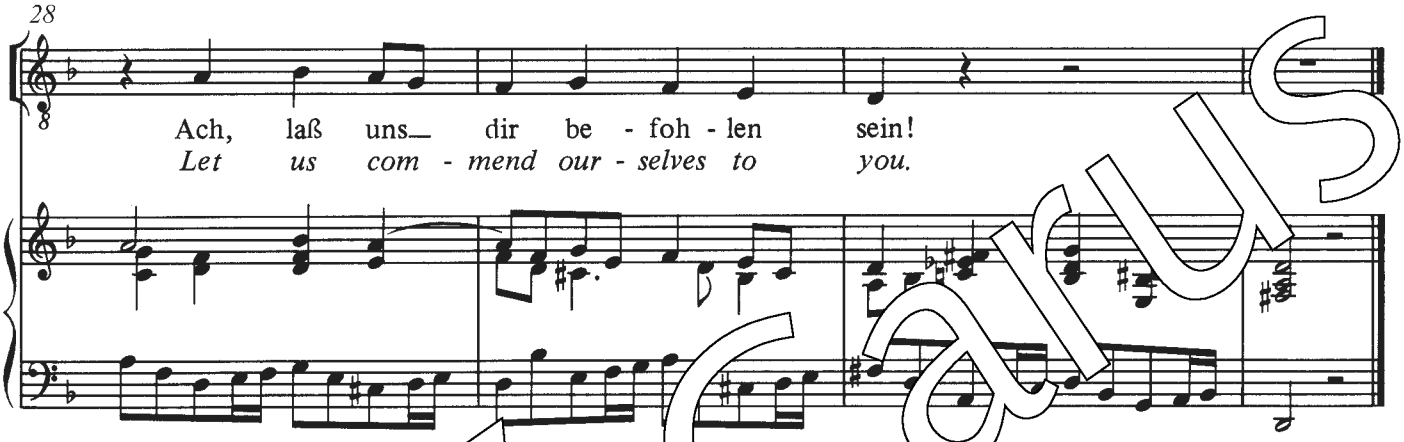

6. Aria (Duetto)

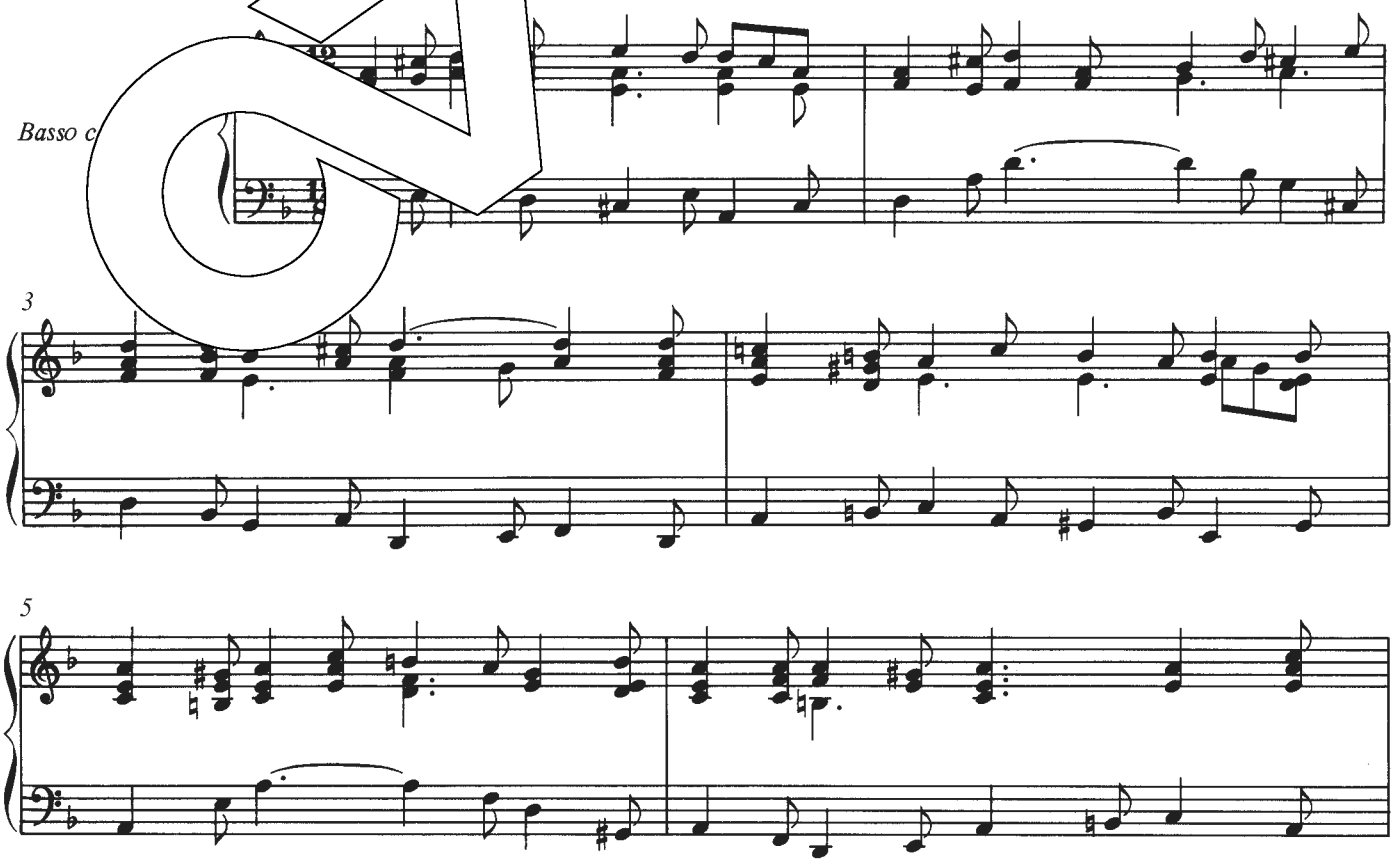

Carus

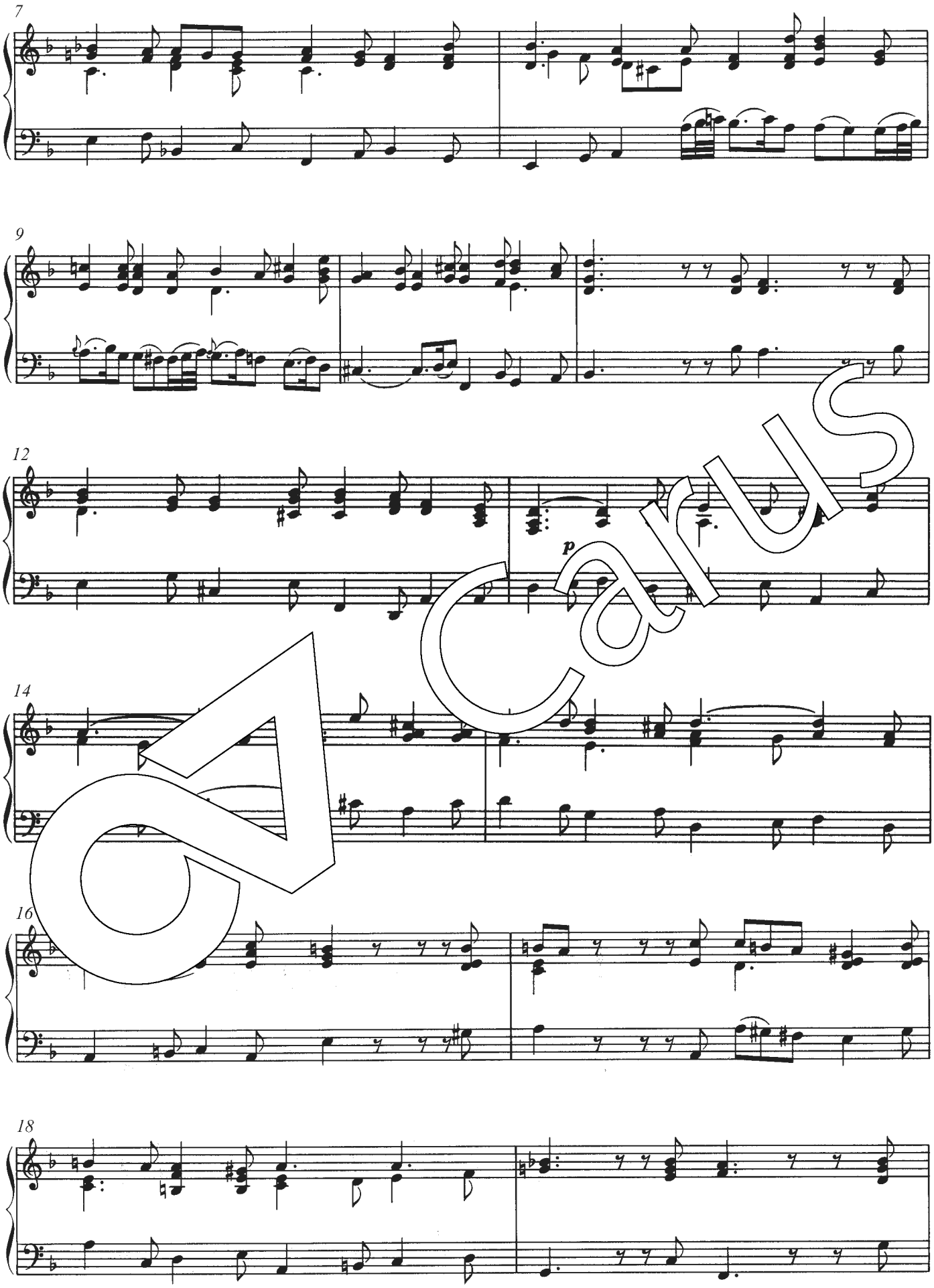

Carus

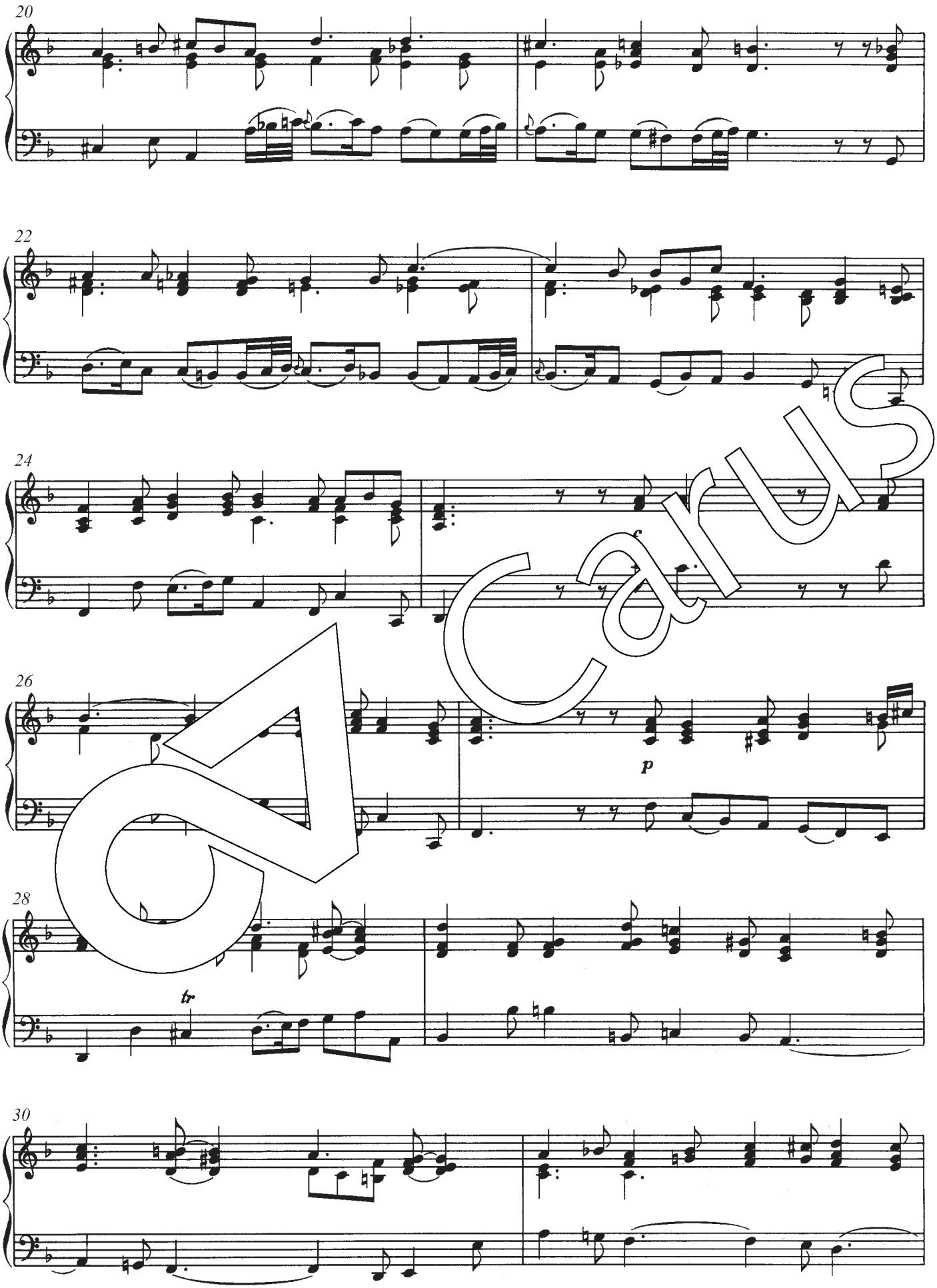

Carus

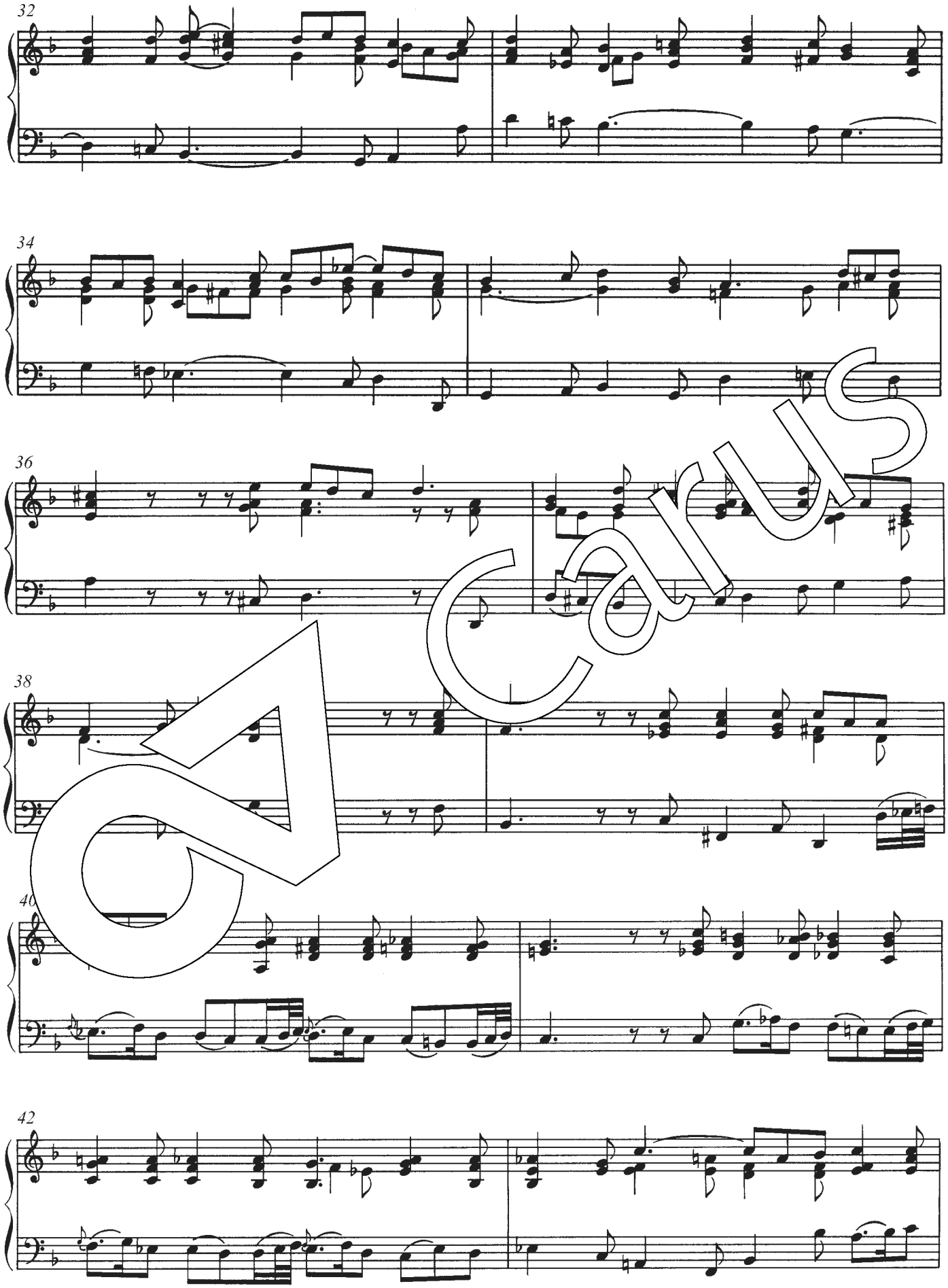

Carus

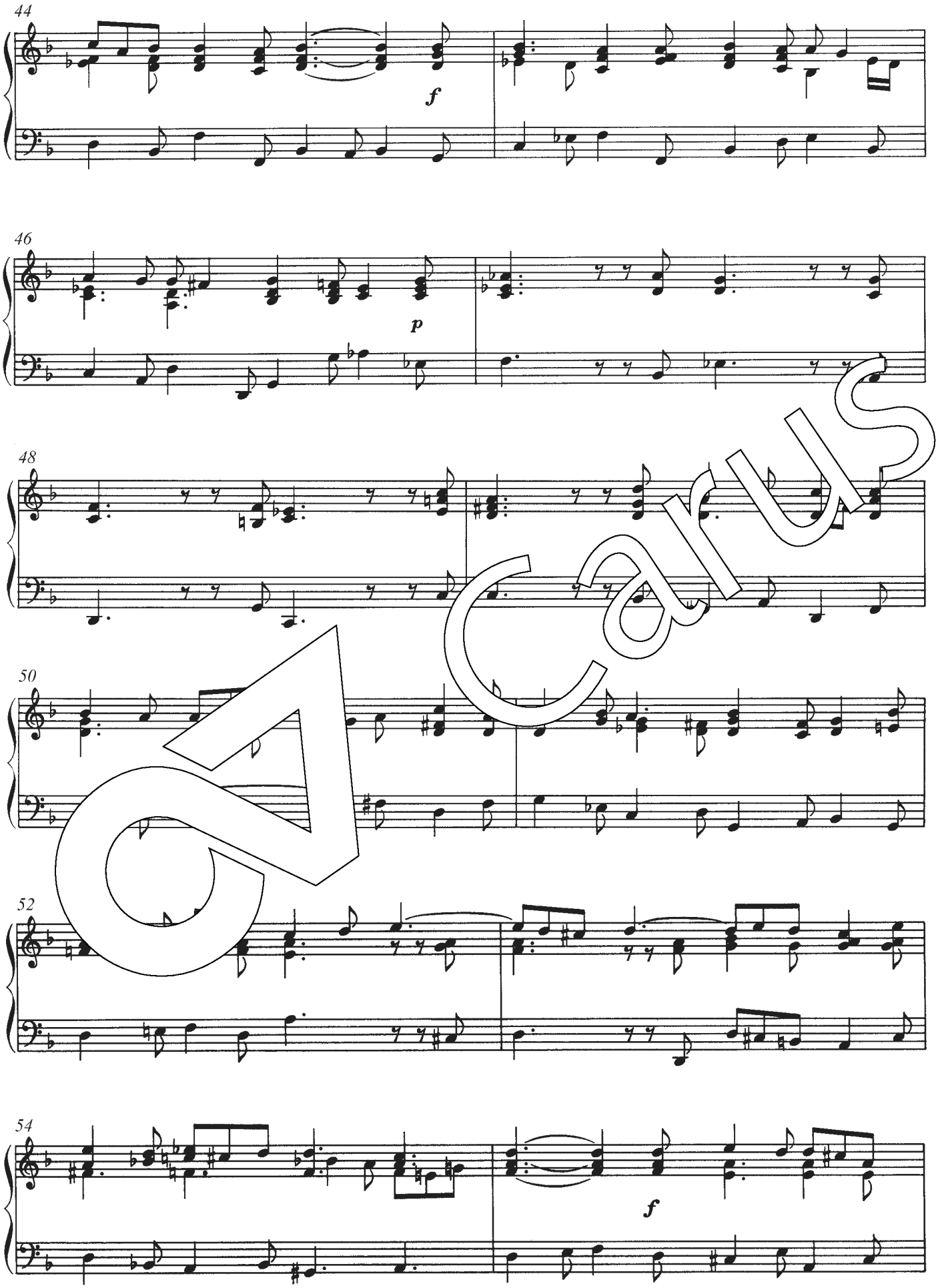

Carus

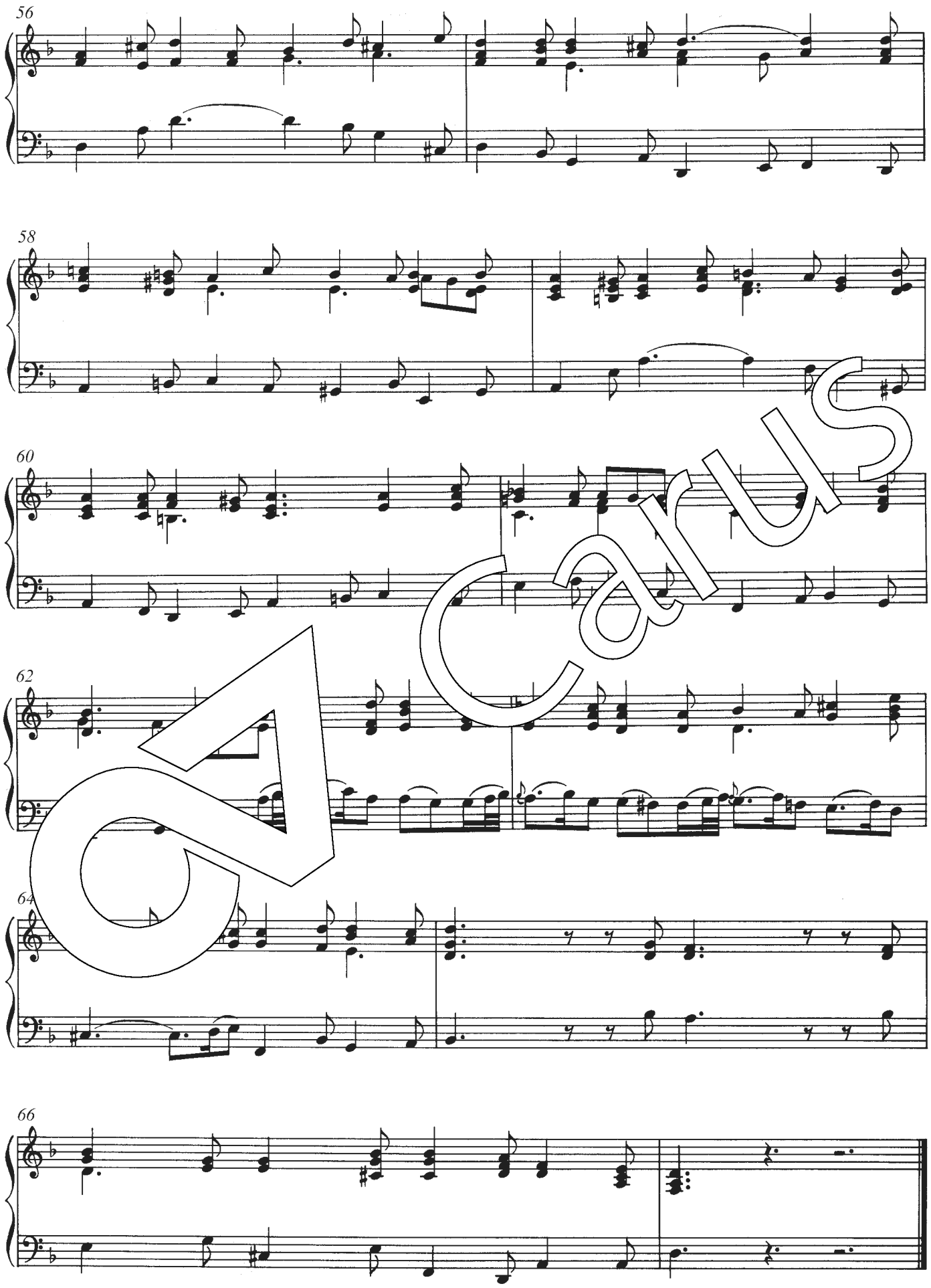

Carus

7. Choral

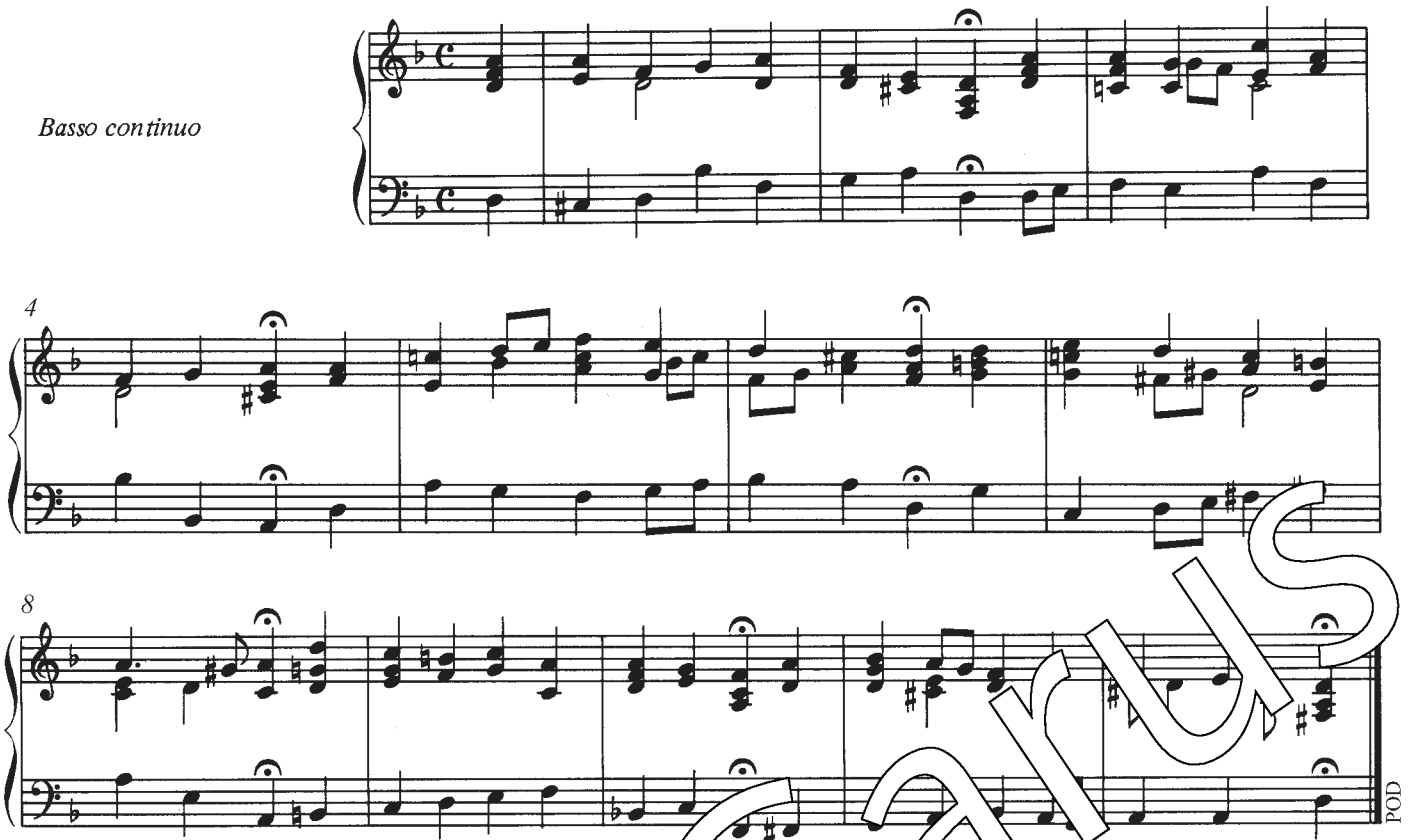

Carus

Orgelmusik (Auswahl) / Organ music (a selection)

Carus

Orgel solo / Organ solo

Bach: Fantasia e Fuga in c, BWV 562	40.594/10
Bach: Sonate in C nach BWV 1005 (arr. Bornefeld)	29.177
- Partita in d nach BWV 1004 (arr. Bornefeld)	29.179
Bartók: Suite für Orgel (arr. Bornefeld)	29.174
Bezler: Biblia Organi. 13 Orgelbilder (Perc ad lib.)	18.069
Bornefeld: Orgelsonate 1965/66	29.105
Danziger Orgelmusik des 16.–18. Jahrhunderts	28.003
Das rote Album. Hits for Organ I	18.062
Freie Orgelmusik der Romantik I, II und III (Völkl)	40.591–593
Französische Orgelmusik des 19. Jhds	91.225
Froberger: Toccaten u. Fantasien	91.075
Fugen des 19. Jahrhunderts (2 Bde)	91.228/9
Hindemith: Pastorale, Fuge, Postludium (arr. Bornefeld)	29.152/10
Husumer Orgelbuch (Sammlung, 1758)	18.053
Janca: Manchmal kennen wir Gottes Willen (1992)	18.109
- Kleine Toccata über „Hört, der Engel helle Lieder" (1995)	18.108
Karkoschka: Toccata und Fuge über 2 Osterchoräle (1953)	18.057
Krebs: Choralbearbeitungen (Erster Teil der Clavier-Übung)	18.524
Mozart: 17 Kirchensonaten (arr. für Orgel solo)	18.067
Muffat: Apparatus musico-organisticus	91.071
Murschhauser: Octi-Tonium Novum Organicum	91.074
Musik zu Kasualien 4 (für Orgel allein)	2.079
Norddt. Orgelmusik 1780–1860 (3 Bde)	18.026/10–30
Ochsenhauser Orgelbuch (1735) (Faksimile und Notenteil)	24.409
Österliche süddt. Orgelmusik (15.–19. Jh.)	92.372
Organo pleno. 140 Stücke zum Ein- und Ausgang (17./18. Jh.)	18.074
Orgelbuch Mozart-Haydn (L. + W. A. Mozart, J. + J. M. Haydn)	2.118
Orgelmusik aus Europa (7 Bde)	91.230–36
Orgelmusik der Familie Hasse (17. Jh.)	18.077
Orgelstücke der Orgelschule Wegweiser (Augsburg 1668)	91.076
Orgelwerke der Spätromantik	91.224
Orgelwerke des 16.–18. Jhds (Laukvik, Orgelschule)	40.511
Pastorale 1: 47 Pastoralkomp., CH, F, GB, I (17./18. Jh.)	18.081
Pastorale 2: 64 Pastoralkomp., D, A, Böhmen, S-Tirol (18. Jh.)	18.082
Peyer: Praembuli e Fughe (2 Bde)	91.081/2
Praetorius, J.: Drei Praeambula, Magnificat-Bearbeitungen	18.003
Reger: Werkausgabe, mit DVD, Abt. I/1: Choralphantasien	52.801
Abt. I/2: Phantasien u. Fugen, Variationen, Sonaten, Suiten I	52.802
Abt. I/3: Phantasien u. Fugen, Variationen, Sonaten, Suiten II	52.803
Abt. I/4: Choralvorspiele	52.804
Abt. I/5–7: Orgelstücke I–III	52.805–07
Rheinberger: Orgelsonaten 1–10. Band 38 der GA (Ln)	50.238
- Orgelsonaten 11–20. Band 39 der GA (Ln)	50.239
- Kleinere Orgelwerke. Band 40 der GA (Ln)	50.240
- Kleinere Orgelwerke ohne Opuszahl. Supplement zur GA	50.288
- Freie Orgelmusik für den Gottesdienst	50.264
Schroeder: Pezzi piccoli	18.071
Schumann: Toccata op. 7 (arr. Rothaupt)	18.063
Silcher: Sämtliche Orgelstücke	80.121
Vierne: Sämtliche Orgelwerke (13 Bde)	18.150
Vogler: 32 Préludes pour l'Orgue ou Pfte	18.072

Vorspiele und Begleitsätze zu Kirchenliedern
Preludes and hymn settings

Aphorismen, Intonationen und Choralvorspiele zum EG (I)	18.115
Aphorismen, Intonationen und Choralvorspiele zum EG (II)	18.116
Bach, J.M.: Sämtliche Orgelchoräle	30.650
Bach: Sechs Orgelchoräle nach Kantatensätzen	18.021
- Sechs Choräle à la Schübler (arr. G. Hoffmann)	18.047
- 18 Choralpartiten (Schlenker)	18.111
Bornefeld: Choralpartiten I–VIII	29.064 – 29.071
- Choralvorspiele I, II	29.029 + 29.030
Brosig: Sämtliche Choralvorspiele	18.102
Choralvorspiele aus dem Umkreis des jungen Bach	18.114
Choralvorspiele des 19. Jahrhunderts	91.226
Choralvorspiele der Jahrhundertwende (19./20. Jh)	91.227
Choralvorspiele zum „Gotteslob", Bd. 1 (Advent/Weihn.)	18.202
Choralvorspiele zum „Gotteslob", Bd. 2 (Bußzeit/Ostern)	18.203
Esslinger Orgelbuch. Intonationen, Vorspiele und Begleitsätze zum EG (3 Bde)	18.052
Freiburger Orgelbuch	18.075
Freiburger Kantorenbuch (Antwortpsalmen)	19.035
Gerok: Kleine Choralvorspiele	18.117
Homilius: 32 Praeludia. Choralvorspiele für Orgel	37.107
Horn: 16 Choralvorspiele zum EG für Orgel	18.051
Intonationen zum „Gotteslob"	18.201
Merkel: Kurze und leichte Choralvorspiele	18.103
Oley: Sämtliche Choralvorspiele (2 Bde)	
- 1: Choralvorspiele zum EG und GL	18.101/10
- 2: Orgelchoräle z. gottesd. u. konzertanten Gebrauch	18.101/20
Orgelbuch *light* zum „Gotteslob" (3-stg), 2 Bde.	18.212
Orgelwerke über Themen des Gregor. Chorals	91.237
Rinck: Leichte Choralvorspiele op. 105	18.105
Schlenker: Leichte 3stg Begleitsätze zum EG-Stammteil	18.104
Stier: Choralvorspiele der Familie Stier	18.061
Württembergisches Orgelbuch (zum Regionalteil des EG)	18.100

Orgel mit 1 Melodieinstrument / Organ with 1 melody instrument

Bach: Drei Choralvorspiele (Eh) (arr. Bornefeld)	29.186
- Acht Choralbearbeitungen (arr. Bornefeld)	29.188
- Drei Choralvorspiele (Vc) (arr. Bornefeld)	29.193
Bornefeld: Bebuka (Marimbaphon)	29.122
- Choralsonate „Auf, auf, mein Herz" (Tr)	29.075
- Lituus (Trb)	29.124
- Threni (Eh)	29.123
Busoni: Var. ü. d. Chorallied BWV 517 (Vl) (arr. Bornefeld)	29.189
Homilius: Sämtliche Choralvorspiele für Orgel und 1–2 obligate Melodieinstrumente, Sonate für Ob u. Bc	37.106
Kauffmann: Sechs vierstimmige Choralbearbeitungen (Ob)	13.013
Krebs: Drei Fantasien (Blasinstr.)	13.056
- Freu dich sehr, o meine Seele (Obda)	13.024
- Vier Choralvorspiele (Blasinstr.)	13.055
Langlais: Supplicatio (= 1. Satz der Symph. concert.) (Vc)	40.584/50
Mozart: Andante und Fuge in A nach KV 402 (Vl) (arr. Bornefeld)	29.195
Oley: Wunderbarer König (Ob)	13.023
Purcell: Suite für Trompete und Orgel	26.301
Raphael: Sonate (Vc)	16.004
Rheinberger: Andante pastorale und Rhapsodie (Ob)	16.029
- Sechs Stücke für Violine und Orgel	50.150
- Suite in c für Violine und Orgel	50.166/10
Romantische Musik für Violoncello und Orgel	16.043
Telemann: Sonate in G (Eh) (arr. Bornefeld)	29.187
Weyrauch: Herzliebster Jesu, was hast du verbrochen (Va)	13.003

Orgel mit 2–8 Instrumenten / Organ with 2–8 instruments

Anonymus: Fantasia sopra Jesu, meines Lebens Leben (Ob, Vl)	13.070
Bach: Das musikalische Opfer (Vl, Fl) (arr. Bornefeld)	29.185
Bornefeld: Appenzeller Kuhreihen (Trb, Glocke)	29.168
- Ros und Lilie morgentaulich … (Blfl, Fl)	29.130
Corrette: Noël Allemand (arr. + original)	11.208 + 13.014
Langlais: Choral médieval für Orgel und 6 Bläser	26.402
- Cortège für 2 Orgeln und 8 Bläser (4 Tr, 4 Trb, Timp)	40.586
Oley: Gott des Himmels und der Erden (8 Harm)	13.025
Rheinberger: Suite in c (Vl, Vc)	50.149

Orgelkonzerte / Organ concertos

Anonymus: Concertino a due Cembali (Orgel)	18.504
Bach, J. Chr.: Orgelkonzert in F	38.501
- Orgelkonzert in B	38.502
- Orgelkonzert in Es	38.503
Bach: Konzert in d BWV 1052 (arr. Bornefeld)	29.197
Händel: Concerti d'organo Nr. 7–12	40.538
- Concerti d'organo Nr. 13–16	40.545
Rheinberger: Orgelkonzert Nr.1 in F op. 137	50.137
- Orgelkonzert Nr. 2 in g op. 177	50.177
Rentzsch: Orgelkonzert (1984)	18.065

Orgelschulen, Bücher / Organ instruction, books

Gaar: Orgelimprovisation	24.017
Latry/Mallié: L'œuvre d'orgue d'Olivier Messiaen	24.118
Laukvik: Orgelschule zur historischen Aufführungspraxis	
- Bd. 1: Barock und Klassik	60.002
- Part 1: Baroque and Classical period (English)	60.003
- Bd. 2: Romantik	60.004
- Part 2: The Romantic Era (English)	60.005
- Bd. 3: Die Moderne	60.006
Schildknecht/Schröder: Orgelschule	91.000
Völkl: Orgeln in Württemberg (150 Farbtafeln)	24.014
Wolff/Zepf: Die Orgeln J. S. Bachs	24.045

Carus-Verlag · Sielminger Str. 51 · D-70771 Lf.- Echterdingen · Tel. +49/ 711-797330-0 · Fax -29 · http://www.carus-verlag.com