Lobt Gott, ihr Christen alle gleich

EG 27 / GL 247 ö

Text und Melodie: Nikolaus Herman 1560 und 1554
Satz: Johann Sebastian Bach (1685–1750)
Thomaskantor 1723–1750
BWV 376 (untextiert)

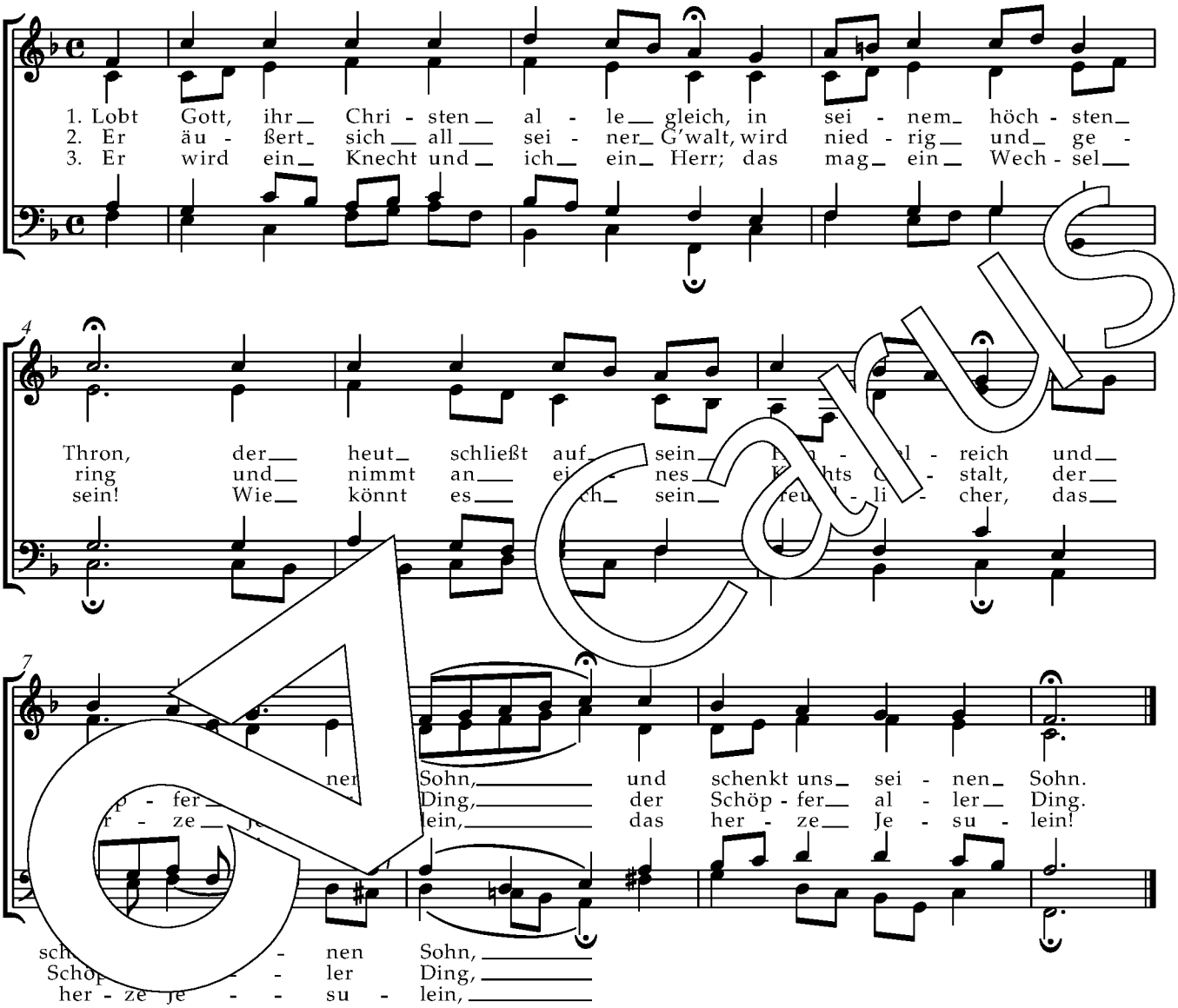

© 2013 by Carus-Verlag, Stuttgart – CV 3.022/70
Vervielfältigungen jeglicher Art sind gesetzlich verboten.
Any unauthorized reproduction is prohibited by law. / www.carus-verlag.com