Beim letzten Abendmahle GL 282 ö

Text: Christoph von Schmid 1807
Melodie: Melchior Vulpius 1609
Satz: Arnold Mendelssohn (1855-1933)

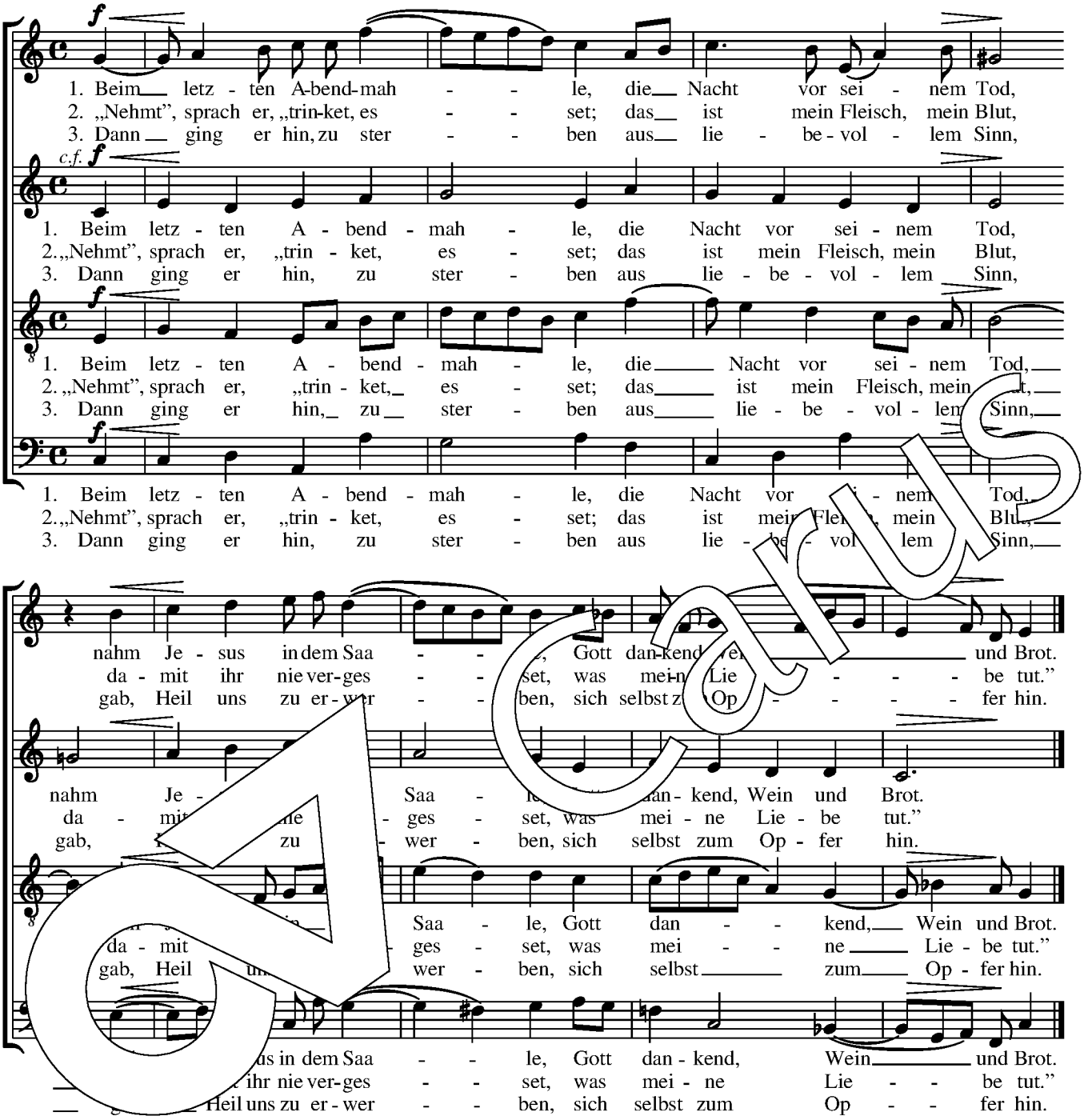

Christus, der ist mein Leben GL 507 ö

Text: Jena 1609

1. Christus, der ist mein Leben,
Sterben ist mein Gewinn.
Ihm will ich mich ergeben;
mit Fried fahr ich dahin.

2. Mit Freud fahr ich von dannen
zu Christ, dem Bruder mein,
auf daß ich zu ihm komme
und ewig bei ihm sei.

3. Ich hab nun überwunden
Kreuz, Leiden, Angst und Not;
durch seine heilgen Wunden
bin ich versöhnt mit Gott.

4. Wenn meine Kräfte brechen,
mein Atem geht schwer aus
und kann kein Wort mehr sprechen,
Herr, nimm mein Seufzen auf.

5. Wenn mein Herz und Gedanken
zergehen wie ein Licht,
das hin und her tut wanken,
wenn ihm die Flamm gebricht,

6. alsdann laß sanft und stille,
o Herr, mich schlafen ein
nach deinem Rat und Willen,
wenn kommt mein Stündelein.

7. In dir, Herr, laß mich leben
und bleiben allezeit,
so wirst du mir einst geben
des Himmels Wonn und Freud.

© 2013 by Carus-Verlag, Stuttgart – CV 3.026/90
Vervielfältigungen jeglicher Art sind gesetzlich verboten.
Any unauthorized reproduction is prohibited by law. / www.carus-verlag.com

9 790007 147167