De castitatis thalamo

Musik: Anonymus
Text: Mittelalterliche Vagantendichtung

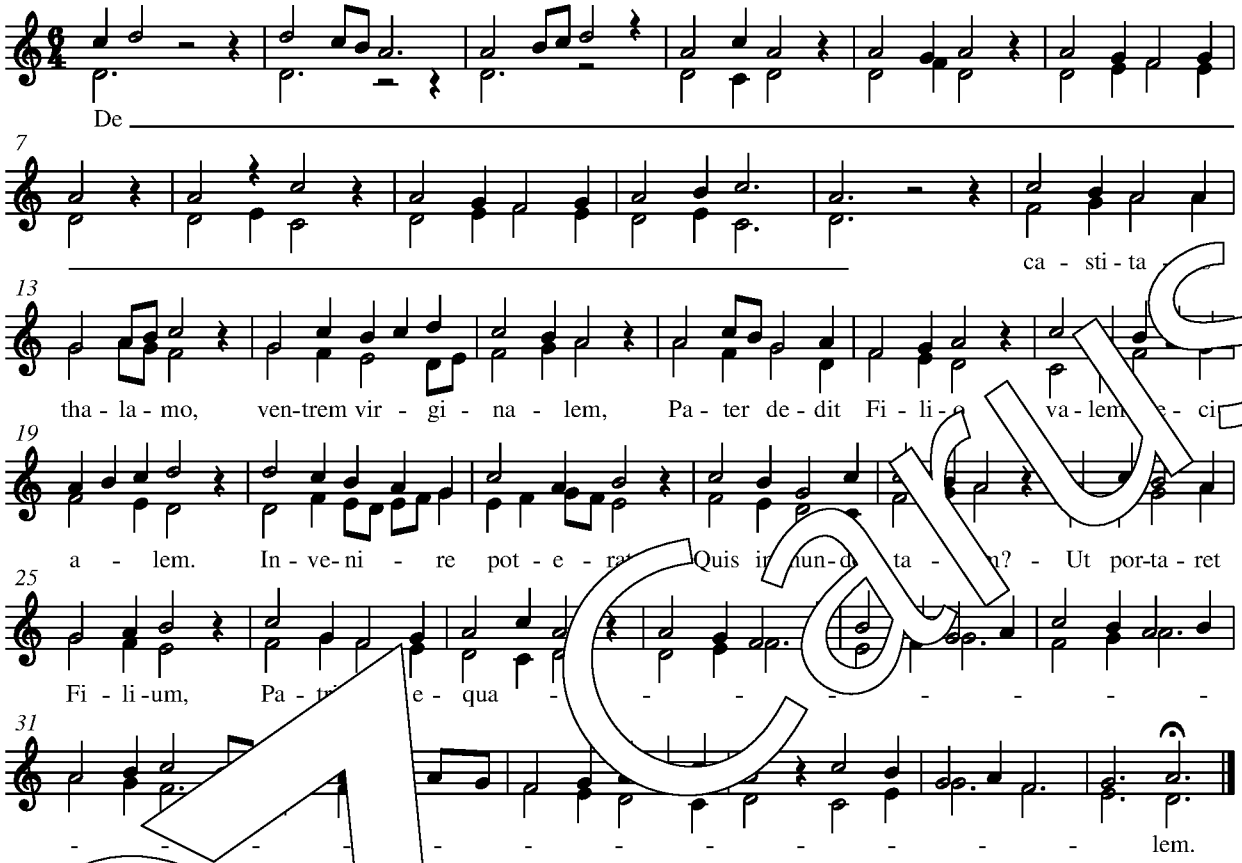

In Ve Dufay „Condito siderum“ (Nr. 14): einen Ganzton höher

he Unb eit
De s
Gab der N
Eine

ER konnte es so fügen,
– Wo in der Welt gab es das schon –
Daß SIE den SOHN,
Gleichen Wesens mit dem VATER, tragen sollte.
– Ü: Ewald Karrer –

© 2013 by Carus-Verlag, Stuttgart – CV 3.042/60
Vervielfältigungen jeglicher Art sind gesetzlich verboten.
Any unauthorized reproduction is prohibited by law. / www.carus-verlag.com

9 790007 147747