Brich an, du schönes Morgenlicht

Text: Max von Schenkendorf (1783–1817)
Musik: Joseph Haydn (1732–1809)

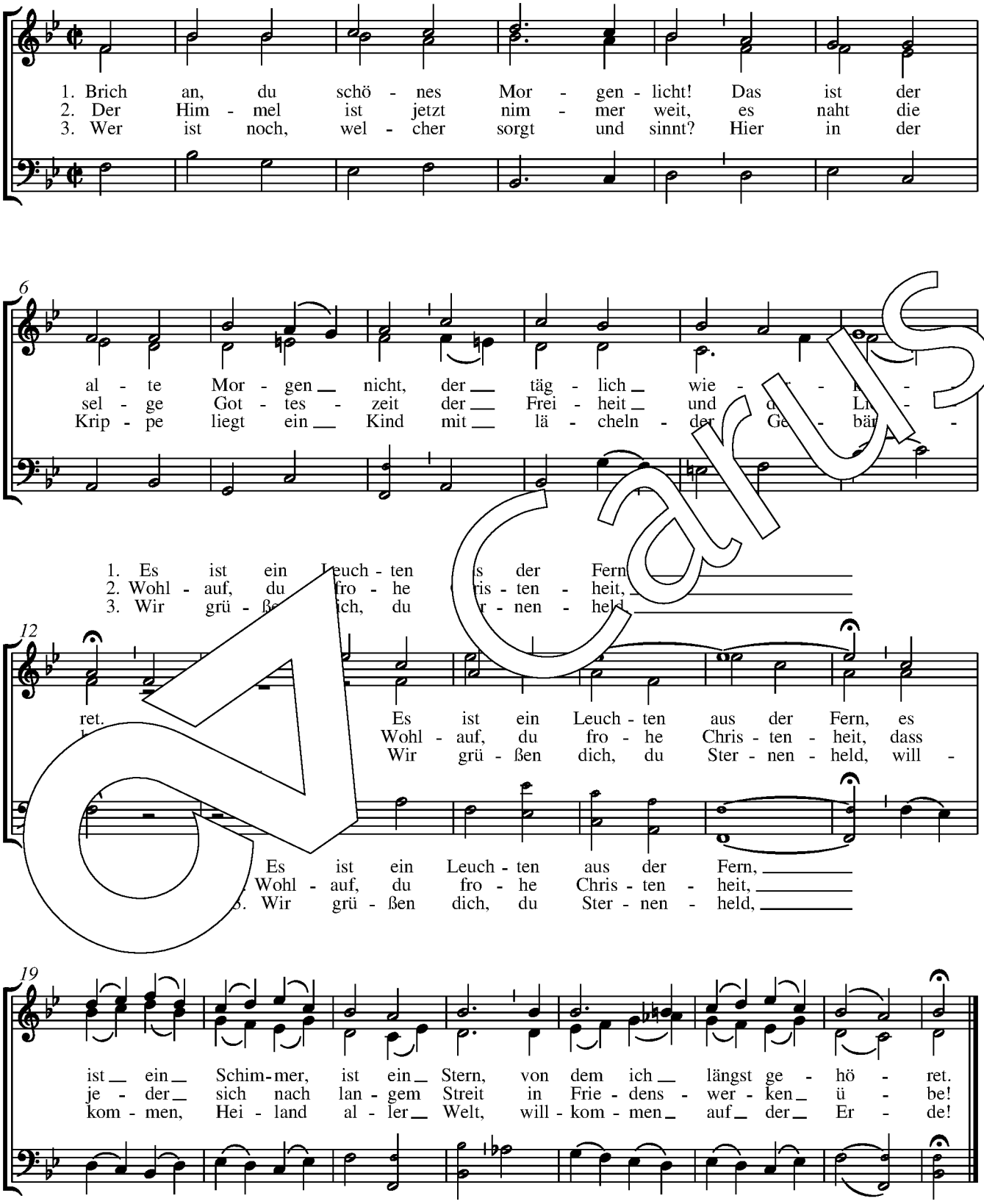

© 2013 by Carus-Verlag, Stuttgart – CV 3.134/80
Vervielfältigungen jeglicher Art sind gesetzlich verboten.
Any unauthorized reproduction is prohibited by law. / www.carus-verlag.com