Ein Kind, geborn zu Bethlehem

Text: 15. Jh.,nach „Puer natus in Bethlehem“,
nach Babst 1545 und Leisentritt 1567
Melodie: bei Lucas Lossius 1553
Satz: Melchior Vulpius, um 1609

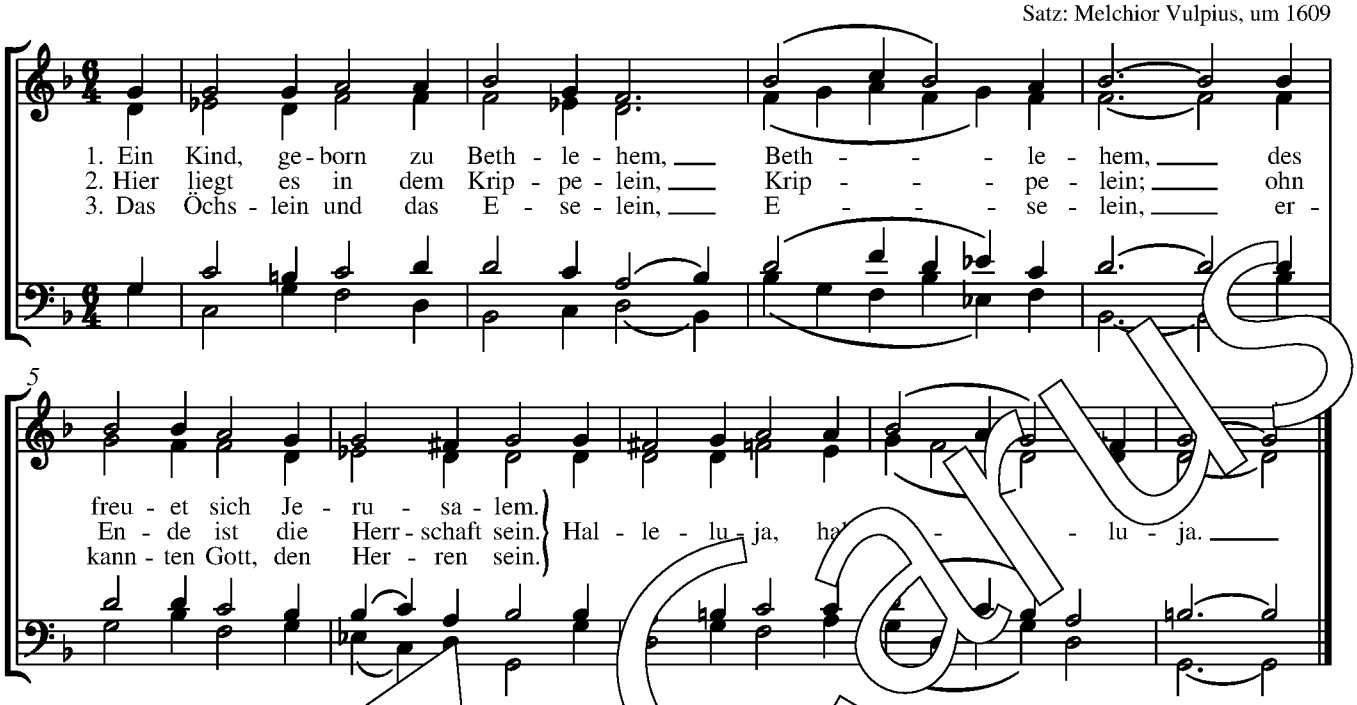

4. Die König’ aus Saba
– kamen her,
Gold, Weihr e b sie dar.
Halleluja

5. Si das Haus hinei
d die r sein.
alleluja, haller

6. Sie f n nieder auf ihre Knie,
Knie,
und sprachen: „Gott und Mensch ist hie.“
Halleluja, halleluja.

7. Für solche gnadenreiche Zeit,
– reiche Zeit,
sei Gott gelobt in Ewigkeit.
Halleluja, halleluja.

© 2013 by Carus-Verlag, Stuttgart – CV 3.149/80
Vervielfältigungen jeglicher Art sind gesetzlich verboten.
Any unauthorized reproduction is prohibited by law. / www.carus-verlag.com