Schlaf, mein Kindelein

aus Zwölf deutsche geistliche Gesänge (1900)

Text und Melodie: Straßburger Gesangbuch 1697
Satz: Max Reger (1873–1916)

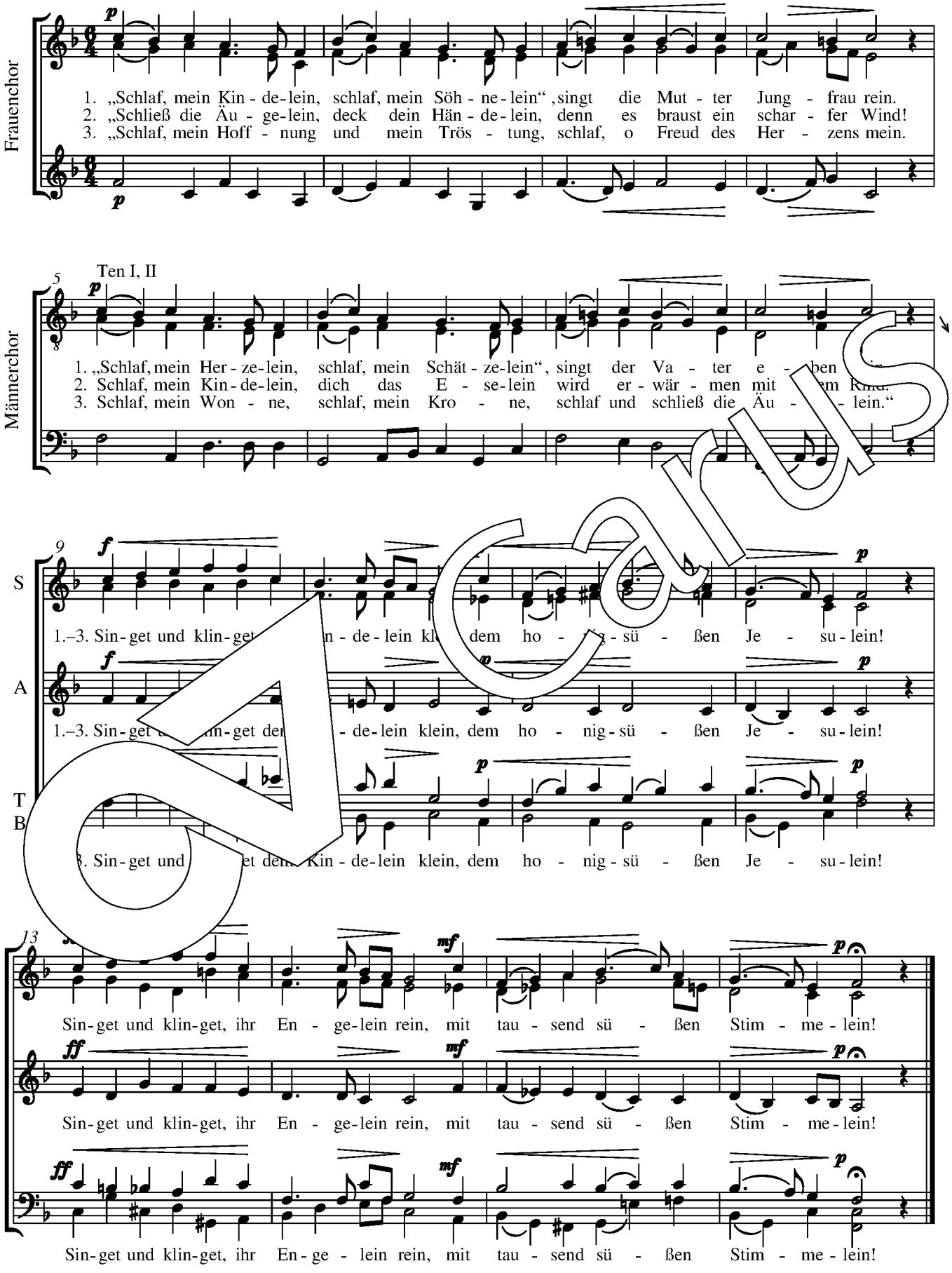

© 2013 by Carus-Verlag, Stuttgart – CV 3.155/70
Vervielfältigungen jeglicher Art sind gesetzlich verboten.
Any unauthorized reproduction is prohibited by law. / www.carus-verlag.com