# Ich steh an deiner Krippen hier

Text: Paul Gerhardt 1653
Melodie und Generalbass: Johann Sebastian Bach 1736
Bearbeitung: Hans Georg Pflüger (1944–1999)

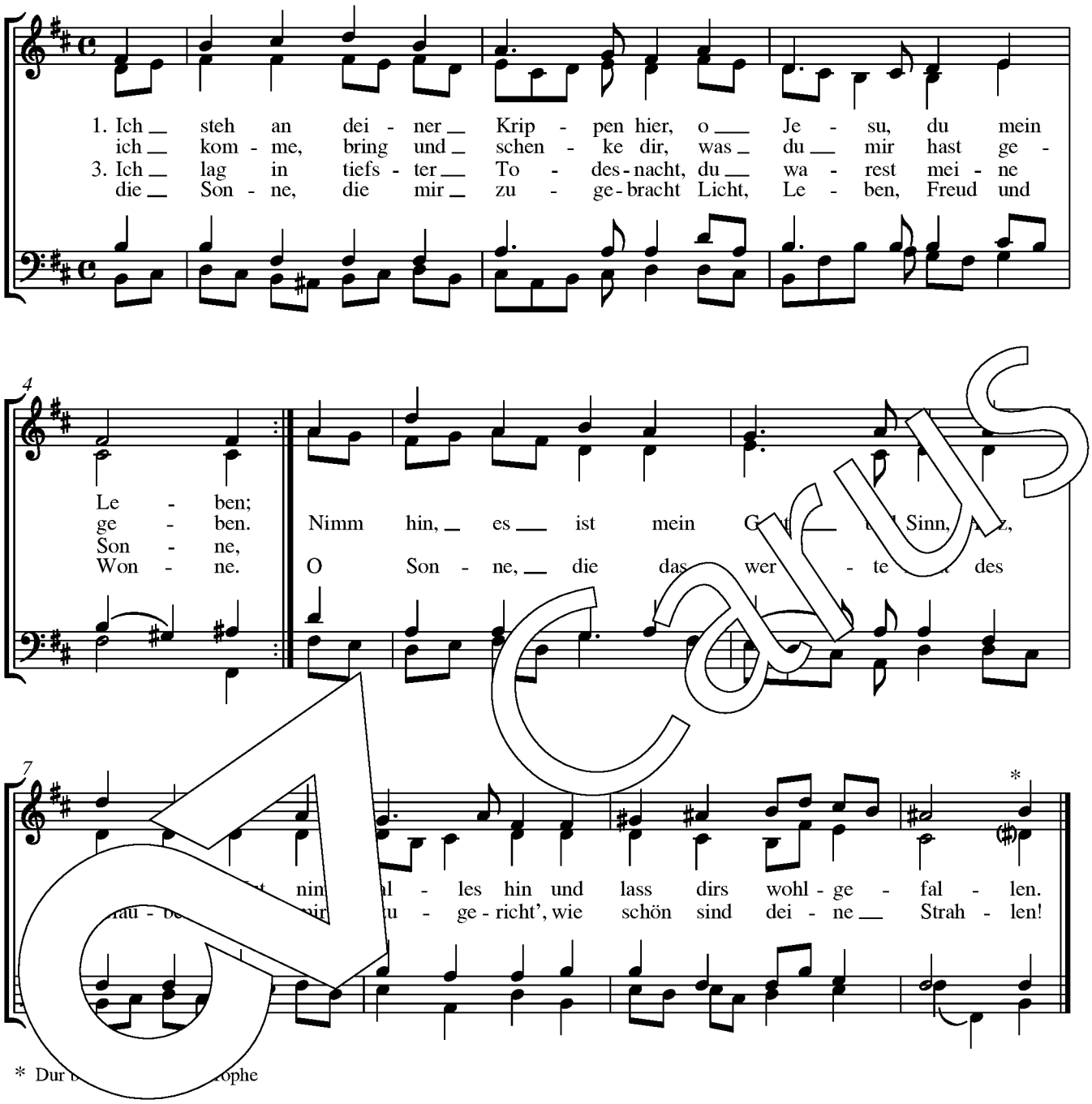


* Dur

2. Da ich noch nicht geboren war,
da bist du mir geboren
und hast mich dir zu eigen gar,
eh ich dich kannt, erkoren.
Eh ich durch deine Hand gemacht,
da hast du schon bei dir bedacht,
wie du mein wolltest werden.

4. Ich sehe dich mit Freuden an
und kann mich nicht satt sehen;
und weil ich nun nichts weiter kann,
bleib ich anbetend stehen.
O dass mein Sinn ein Abgrund wär
und meine Seel ein weites Meer,
dass ich dich möchte fassen!

5. Eins aber, hoff ich, wirst du mir,
mein Heiland, nicht versagen:
dass ich dich möge für und für
in meinem Herzen tragen.
So lass mich doch dein Kripplein sein;
komm, komm und lege bei mir ein
dich und all deine Freuden.

© 2013 by Carus-Verlag, Stuttgart – CV 3.177/70
Vervielfältigungen jeglicher Art sind gesetzlich verboten.
Any unauthorized reproduction is prohibited by law. / www.carus-verlag.com