Siehe, wir kommen

Herkunft unbekannt
Satz: Christian Schmitt

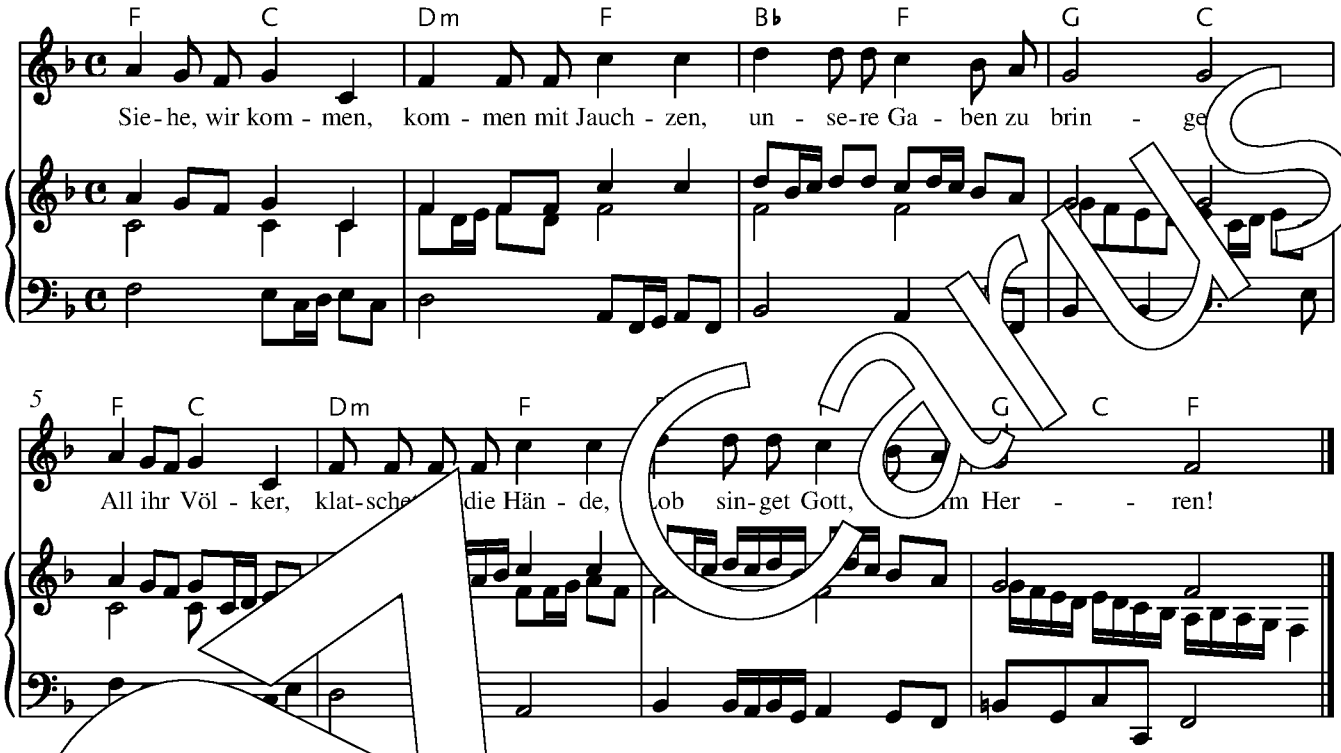

D eignet sich im Gotte enbereitung oder als Begleitmusik einer Gabenprozession. Als Rahmenvers, d bereits kleinere der sin onnen, kann er zu den Gabengebeten des Priesters hinzutreten (vgl. Lied Nr. 92).

© 2013 by Carus-Verlag, Stuttgart – CV 3.230/70
Vervielfältigungen jeglicher Art sind gesetzlich verboten.
Any unauthorized reproduction is prohibited by law. / www.carus-verlag.com