Liebster Jesu, wir sind hier GL 149 (ö)

Text: Tobias Clausnitzer 1663
Melodie: Johann Rudolf Ahle 1664,
bei Wolfgang Carl Briegel 1687
Satz: Florian Mayr (*1962)

Intonation (4 Takte)

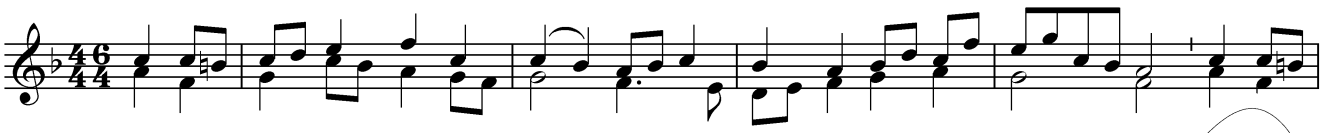

1. Lieb - ster Je - su, wir sind hier, dich und dein Wort an - zu - hö - ren:
2. Un - ser Wis - sen und Ver - stand ist mit Fin - ster - nis ver - hül - le
3. O du Glanz der Herr - lich - keit, Licht vom Licht, aus Gott ge - bo -

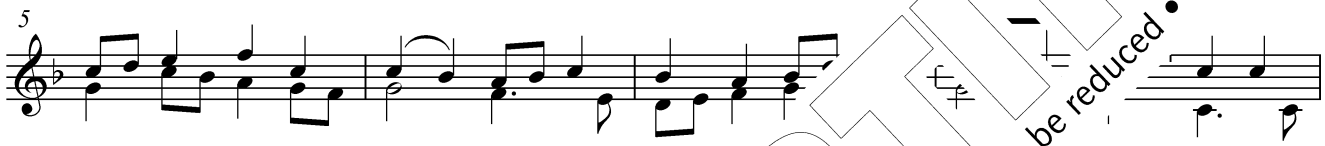

1. Sin - nen und Be - gier hin zu dei - n mei ren, dass die
2. dei - nes Gei - stes Hand uns mit hel let. Gu - tes
3. al - le - samt be - reit, öff - ne Her - ren; un - ser

1. Her - zen von zu dir ge - zo - gen wer - den.
2. den - ken, tun du selbst in uns ver - rich - ten.
3. Bit - ten, Fle Herr Je - su, wohl ge - lin - gen.

PROBE-PARTITUR
Ausgabequalität gegenüber Original evtl. gemindert • Evaluation Copy - Quality may be reduced • Carus-Verlag

Zu di satz gibt es vielfältige Besetzungsmöglichkeiten. Sätze für 3- und 4-stimmigen Chor, Frauen- und
musiziert werden. Unverzichtbar ist dabei der obligate Orgelsatz aus dem Chorleiterband Carus 2.160/20. wv

© 2013 by Carus-Verlag, Stuttgart – CV 3.257/80
Vervielfältigungen jeglicher Art sind gesetzlich verboten.
Any unauthorized reproduction is prohibited by law. / www.carus-verlag.com