Im Frieden dein, o Herre mein GL 216 ö

Text: Friedrich Spitta 1898 nach Johann Englisch vor 1530,
1. Str. nach Lk 2,29–32 (Nunc dimittis)
Melodie: Wolfgang Dachstein vor 1530
Satz: Bernhard Blitsch (*1965)

Intonation (8 Takte)

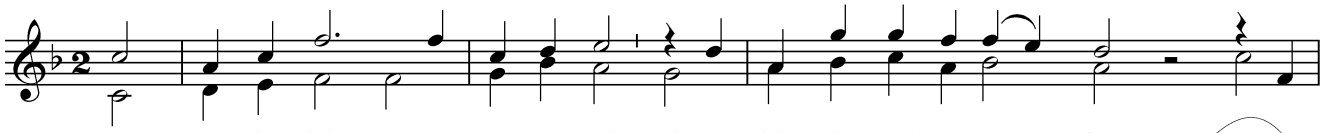

1. Im Frie - den dein, o Her - re mein, lass ziehn mich mei - ne Stra - ßen.
2. Mir ar - mem Gast be - rei - tet hast das rei - che Mahl der Gna - den.
3. O Herr, ver - leih, dass Lieb und Treu in dir uns all ver - bin - den

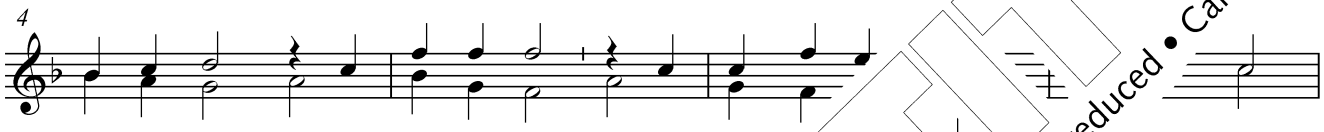

1. mir dein Mund ge - ge - ben kund, schenkst Gnad [illegible] hast
2. Le - bens - brot stillt Hun - gers Not, heilt m[illegible] [illegible]en. Ob
3. Hand und Mund zu je - der Stund dein F[illegible] [illegible] den, dass

1. mein Ge - sicht das [illegible] Hei - land, schau - en las - - sen.
2. sol - chem Gut jauch[illegible] alln, die du ge - la - - den.
3. nach der Zeit d[illegible] dei - nem Tisch wir fin - - den.

PROBE-PARTITUR
Ausgabequalität gegenüber Original evtl. gemindert • Evaluation Copy - Quality may be reduced • Carus-Verlag

Zu di[illegible]satz gibt es vielfältige Besetzungsmöglichkeiten. Sätze für 3- und 4-stimmigen Chor, Frauen- und
musiziert werden. Unverzichtbar ist dabei der obligate Orgelsatz aus dem Chorleiterband Carus 2.160/20. wv

© 2013 by Carus-Verlag, Stuttgart – CV 3.258/30
Vervielfältigungen jeglicher Art sind gesetzlich verboten.
Any unauthorized reproduction is prohibited by law. / www.carus-verlag.com