Vom Himmel hoch, da komm ich her GL 237 (ö)

Text: Martin Luther 1535
Melodie: 1539, Martin Luther zugeschrieben
Satz: Markus Hinz (*1974)

Intonation (9 Takte)

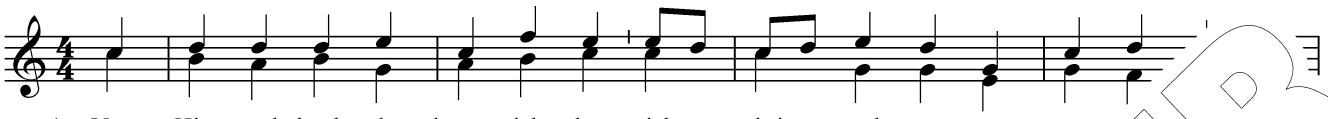

1. „Vom Him - mel hoch, da komm ich her, ich bring euch gu - te neu
2. Euch ist ein Kind - lein heut ge - born von ei - ner Jung - frau a
3. Es ist der Herr Christ, un - ser Gott, der will euch führn aus
4. Er bringt euch al - le Se - lig - keit, die Gott der Va - ter
5. So mer - ket nun das Zei - chen recht: Die Krip - pe, Win - d
6. Des lasst uns al - le fröh - lich sein und mit den Hir
7. Lob, Ehr sei Gott im höch - sten Thron, der uns schenkt se es

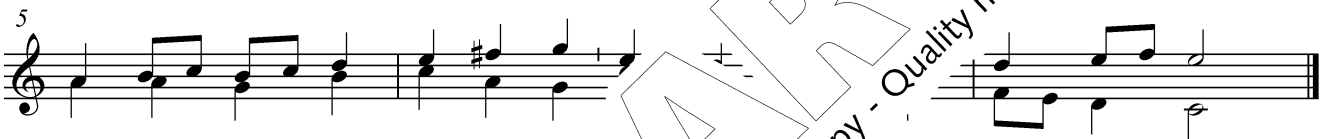

1. gu - ten Mär bring ich so und sa - gen will.
2. Kin - de - lein so zart und eud und Won - ne sein.
3. will eur Hei - land sel - b Sün - den ma - chen rein.
4. ihr mit uns im Him - mel en nun und e - wig - lich.
5. fin - det ihr das Ki ge - le Welt er - hält und trägt."
6. sehn, was Gott uns be - nem lie - ben Sohn ver - ehrt.
7. freu - et sich der al sin - get uns solch neu - es Jahr.

PROBE-PARTITUR
Ausgabequalität gegenüber Original evtl. gemindert • Evaluation Copy - Quality may be reduced • Carus-Verlag

Zu di satz gibt es vielfältige Besetzungsmöglichkeiten. Sätze für 3- und 4-stimmigen Chor, Frauen- und
musiziert werden. Unverzichtbar ist dabei der obligate Orgelsatz aus dem Chorleiterband Carus 2.160/20. wv

© 2013 by Carus-Verlag, Stuttgart – CV 3.258/80
Vervielfältigungen jeglicher Art sind gesetzlich verboten.
Any unauthorized reproduction is prohibited by law. / www.carus-verlag.com