Ich will dich lieben, meine Stärke GL 358 ö

Text: Angelus Silesius 1657
Melodie: Georg Joseph 1657
Satz: Johannes Schild (*1960)

Intonation (4 Takte)

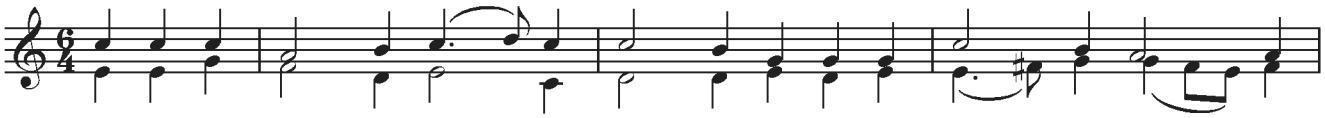

1. Ich will dich lie - ben, mei - ne Stär - ke, ich will dich lie - ben, mei - ne
2. Ich will dich lie - ben, o mein Le - ben, als mei - nen al - ler - be - sten
3. Ach, dass ich dich so spät er - kann - te, du hoch - ge - lob - te Schön - heit
4. Ich lief ver - irrt und war ver - blen - det, ich such - te dich und fand dich
5. Ich dan - ke dir, du wah - re Son - ne, dass mir dein Glanz hat Licht ge -
6. Er - hal - te mich auf dei - nen Ste - gen und lass mich nicht mehr ir - re -
7. Ich will dich lie - ben, mei - ne Kro - ne, ich will dich lie - ben, mei - nen

1. Zier, ich will dich lie - en mit d Wer - ke und ner - wäh - ren - der Be -
2. Freund; ich will dich lie en und e - he - ben, so - lan - ge mich dein Glanz be -
3. du, dass ich nicht er mein di nann - te, d höch - stes Gut und wah - re
4. nicht; ich hat - te n dir ge en - det d lieb - te das ge - schaff - ne
5. bracht; ich dan Him - mels - dass du mich froh und frei ge -
6. gehn; lass m ruß dei - nen We - gen nicht strau - cheln o - der stil - le -
7. Gott, ich lie n oh - ne Loh - ne auch in der al - ler - grö - ßten

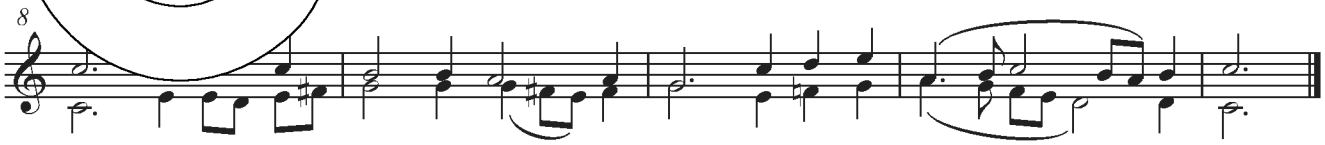

1. gier; ich will dich lie - ben, schön - stes Licht, bis mir das Her - - ze bricht.
2. scheint; ich will dich lie - ben, Got - tes Lamm, als mei - nen Bräu - - ti - gam.
3. Ruh; es ist mir leid, ich bin be - trübt, dass ich so spät ge - liebt.
4. Licht. Nun a - ber ist's durch dich ge - schehn, dass ich dich hab er - sehn.
5. macht; ich dan - ke dir, du güld - ner Mund, dass du mich machst ge - sund.
6. stehn; er - leucht mir Leib und See - le ganz, du star - ker Him - - mels - glanz.
7. Not; ich will dich lie - ben, schön - stes Licht, bis mir das Her - - ze bricht.

Zu diesem Satz gibt es vielfältige Besetzungsmöglichkeiten. Sätze für 3- und 4-stimmigen Chor, Frauen- und Kinderchor können einzeln oder zusammen musiziert werden. Unverzichtbar ist dabei der obligate Orgelsatz aus dem Chorleiterband Carus 2.160/20. www.carus-verlag.com/Gotteslob.html

© 2013 by Carus-Verlag, Stuttgart – CV 3.260/90
Vervielfältigungen jeglicher Art sind gesetzlich verboten.
Any unauthorized reproduction is prohibited by law. / www.carus-verlag.com