Ihr Freunde Gottes allzugleich GL 542

Text: nach Köln 1623
Melodie: Einheitslieder 1947
nach Michael Vehe 1537 und Innsbruck 1588
Satz: Odilo Klasen (*1959)

Intonation (8 Takte)

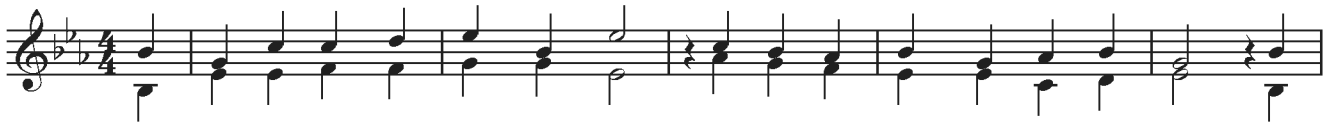

1. Ihr Freun - de Got - tes all - zu - gleich, ver - herr - licht hoch im Him - mel - reich, er -
2. Vor al - lem du, o Kö - ni - gin, Ma - ri - a, mil - de Herr - sche - rin, ihr
3. Ihr Pa - tri - ar - chen hoch - ge - born und ihr Pro - phe - ten aus - er - korn, der
4. A - po - stel Chri - sti, hoch ge - stellt, zu leuch - ten durch die gan - ze Welt, ihr
5. O Schar der Jung - fraun, licht und rein, die ihr ge - weiht dem Herrn al - lein, ihr
6. Wir bit - ten euch durch Chri - sti Blut, die ihr nun weilt beim höch - sten Gut, tragt

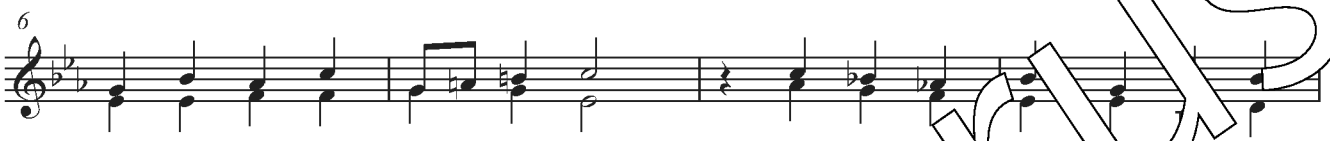

1. fleht am Thro - ne al - le - zeit uns Gna - de und [illegible] er - zig -
2. En - gel - chö - re vol - ler Macht, die [illegible] habt treu - lich un - ser
3. Herr hat euch das Reich be - reit': Führ uns zur [illegible] w - gen Se - lig -
4. Heil - gen, die dem höch - sten Gut ihr al[illegible] s [illegible]nk - tet, selbst das
5. heil - gen Frau - en tu - gend - reich, ihr Fr[illegible]n - [illegible] Got - tes all - zu -
6. vor die Not der Chri - sten - heit der [illegible]ei - [illegible] sten Drei - fal - tig -

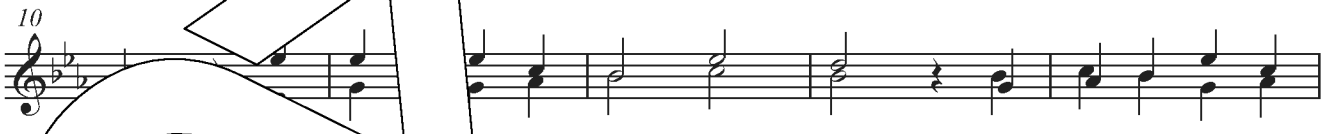

[illegible]cht:
[illegible]keit.
[illegible]lut:
[illegible]eich:
[illegible]

Kv [illegible] die - sem Er - den - tal, dass wir durch Got - tes

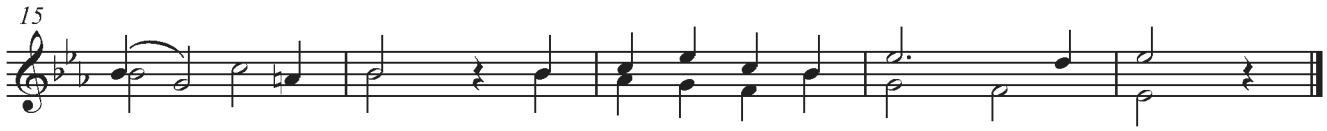

Gnad — und Wahl zum Him - mel kom - men all - zu - mal!

Zu diesem Satz gibt es vielfältige Besetzungsmöglichkeiten. Sätze für 3- und 4-stimmigen Chor, Frauen- und Kinderchor können einzeln oder zusammen musiziert werden. Unverzichtbar ist dabei der obligate Orgelsatz aus dem Chorleiterband Carus 2.160/20. www.carus-verlag.com/Gotteslob.html

© 2013 by Carus-Verlag, Stuttgart – CV 3.263/60
Vervielfältigungen jeglicher Art sind gesetzlich verboten.
Any unauthorized reproduction is prohibited by law. / www.carus-verlag.com