Jesus Christus herrscht als König EG 123

Text: Philipp Friedrich Hiller (1755) 1757
Melodie: „Alles ist an Gottes Segen"
von Johann Löhner 1691
Satz: Johann Adam Hiller 1793

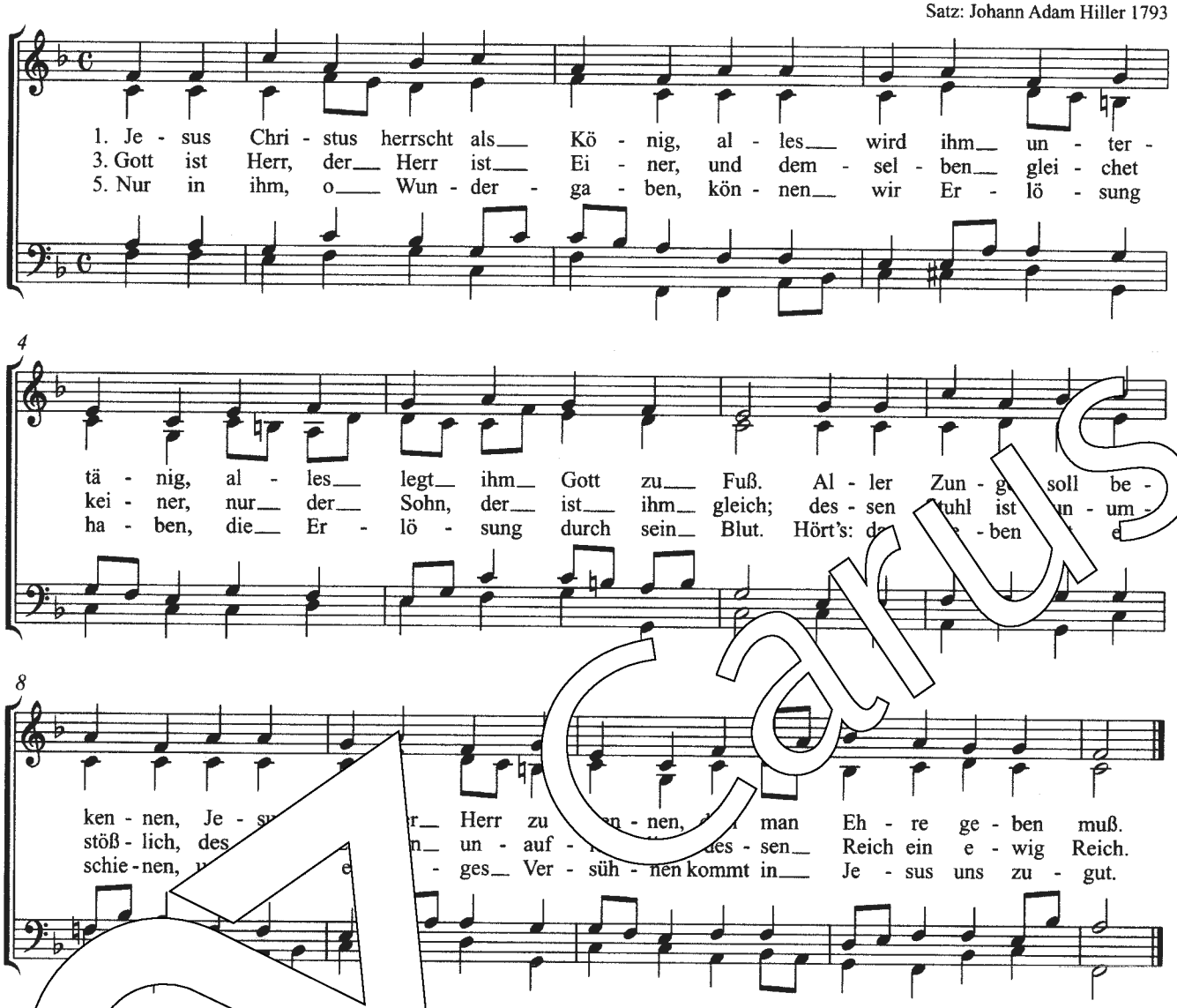
1. Je - sus Chri - stus herrscht als Kö - nig, al - les wird ihm un - ter -
3. Gott ist Herr, der Herr ist Ei - ner, und dem - sel - ben glei - chet
5. Nur in ihm, o Wun - der - ga - ben, kön - nen wir Er - lö - sung

tä - nig, al - les legt ihm Gott zu Fuß. Al - ler Zun - g soll be -
kei - ner, nur der Sohn, der ist ihm gleich; des - sen tuhl ist un - um -
ha - ben, die Er - lö - sung durch sein Blut. Hört's: d - ben e

ken - nen, Je - s r Herr zu n - nen, man Eh - re ge - ben muß.
stöß - lich, des n un - auf - des - sen Reich ein e - wig Reich.
schie - nen, e - ges Ver - süh - nen kommt in Je - sus uns zu - gut.

2. Fü tüm alten,
Mä e die Thronwacht halten,
ge die Herrlichkeit;
chaft dort im Himmel,
rdischen Getümmel
seinem Dienst bereit.

4. Gleicher Macht und gleicher Ehren
sitzt er unter lichten Chören
über allen Cherubim;
in der Welt und Himmel Enden
hat er alles in den Händen,
denn der Vater gab es ihm.

6. Jesus Christus ist der Eine,
der gegründet die Gemeine,
die ihn ehrt als teures Haupt.
Er hat sie mit Blut erkaufet,
mit dem Geiste sie getaufet,
und sie lebet, weil sie glaubt.

7. Gebt, ihr Sünder, ihm die Herzen,
klagt, ihr Kranken, ihm die Schmerzen,
sagt, ihr Armen, ihm die Not.
Wunden müssen Wunden heilen,
Heilsöl weiß er auszuteilen,
Reichtum schenkt er nach dem Tod.

9. Ihnen steht der Himmel offen,
welcher über alles Hoffen,
über alles Wünschen ist.
Die geheiligte Gemeine
weiß, daß eine Zeit erscheine,
da sie ihren König grüßt.

11. Ich auch auf der tiefsten Stufen,
ich will glauben, reden, rufen,
ob ich schon noch Pilgrim bin:
Jesus Christus herrscht als König,
alles sei ihm untertänig;
ehret, liebet, lobet ihn!

© 2014 by Carus-Verlag, Stuttgart – CV 3.290/90
Vervielfältigungen jeglicher Art sind gesetzlich verboten.
Any unauthorized reproduction is prohibited by law. / www.carus-verlag.com