Komm herein

Text und Melodie: Jonas Nicolaus (*1991),
Katharina Nicolaus (*1965), Tobias Nicolaus (*1966) 2013
Satz: Tobias Nicolaus 2013

Refrain (als Intro ad lib. instrumental)

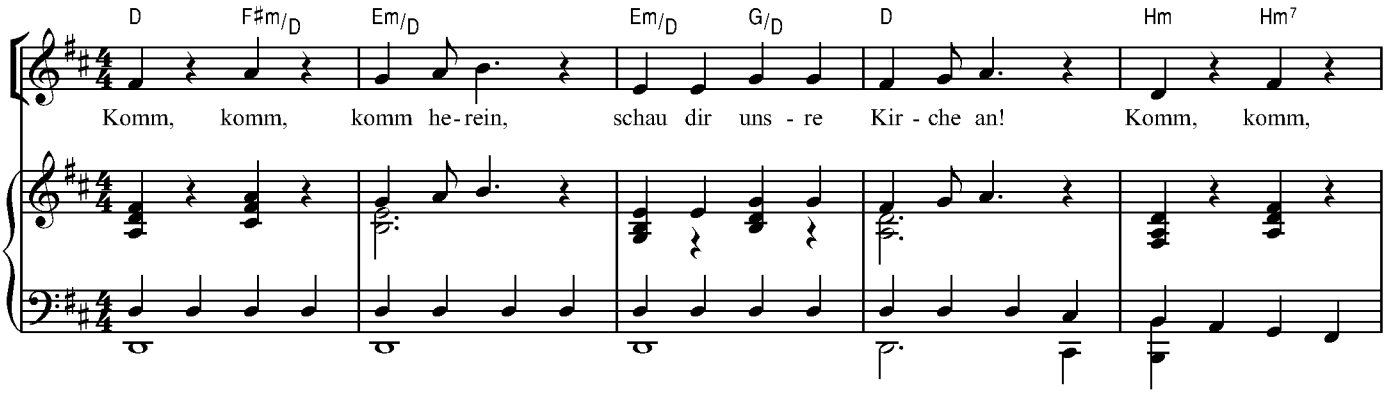

Strophen

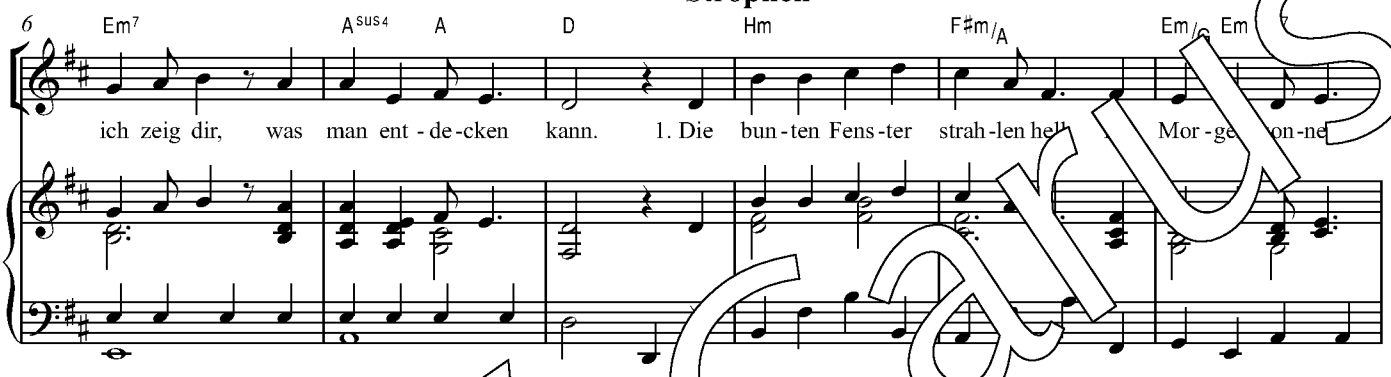

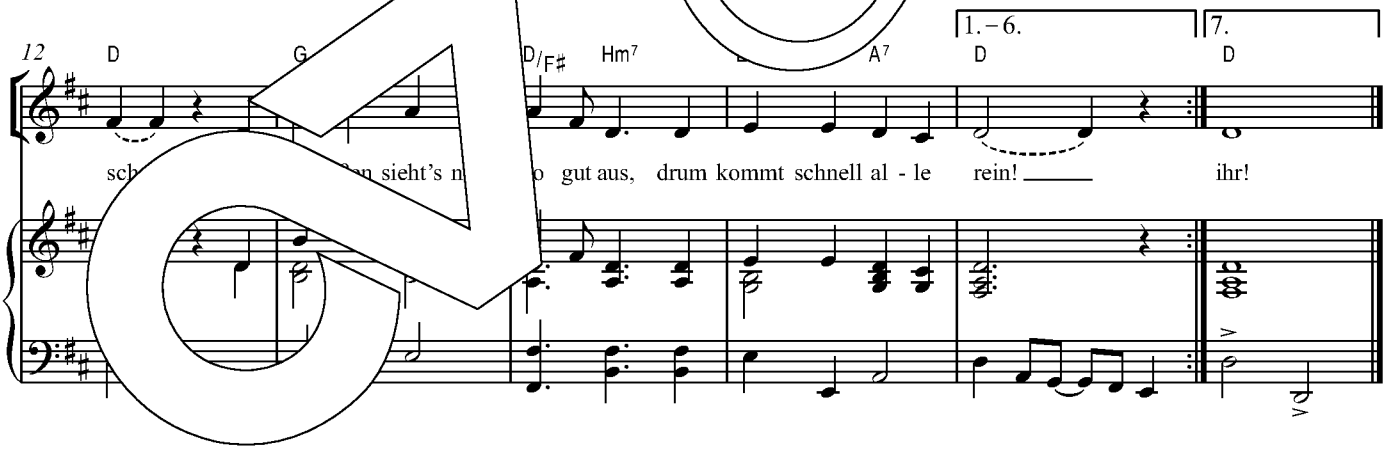

2. Die Glocken läuten weit ins Land,
man kann sie sehr gut hören.
Doch schläfst du früh mal lange aus,
dann kann das ganz schön stören.

3. Die Orgel spielt ein schönes Lied,
und meistens klingt es richtig.
Doch kommt auch mal ein falscher Ton,
Gott nimmt das nicht so wichtig.

4. Dort auf der Kanzel steht ein Mann,
der predigt ohne Ruh.
Er schaut dabei die Leute an,
und meistens hör'n sie zu.

5. Am Taufstein wirst du nass gemacht,
das Wasser ist sehr wichtig.
Doch wichtiger ist, dass Gott sagt:
„Ich mach dein Leben richtig!"

6. Vorn auf dem Altar steht ein Kreuz,
daneben leuchten Kerzen.
Gott schenkt uns dort sein Abendmahl
für Gaumen und für Herzen.

7. Die Kirche ist sehr reich geschmückt
mit bunter Blumenzier.
Der schönste Schmuck im Kirchenraum,
der seid wohl trotzdem ihr!

Dieses Lied eignet sich auch zum Gemeindesingen. Refrain: alle / Strophen: Kinderchor

© 2016 by Carus-Verlag, Stuttgart – CV 3.308/20
Vervielfältigungen jeglicher Art sind gesetzlich verboten.
Any unauthorized reproduction is prohibited by law. / www.carus-verlag.com