# 179 Allein Gott in der Höh sei Ehr ö

Strophe 4 Joachim Slüter 1525
Melodie: Nikolaus Decius (1523) 1525
nach dem Gloria der Missa „Lux et origo“ 11. Jh.
Satz: Grayston Ives (*1948)

Intonation (8 Takte)

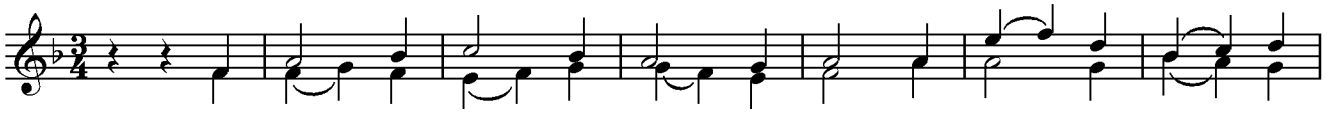

1. Al - lein Gott in der Höh sei Ehr und Dank für sei - ne
2. Wir lo - ben, preisn, an - be - ten dich; für dei - ne Ehr wir
3. O Je - su Christ, Sohn ein - ge - born des al - ler - höchs - ten
4. O Heil - ger Geist, du höchs - tes Gut, du al - ler - heil - samst

8

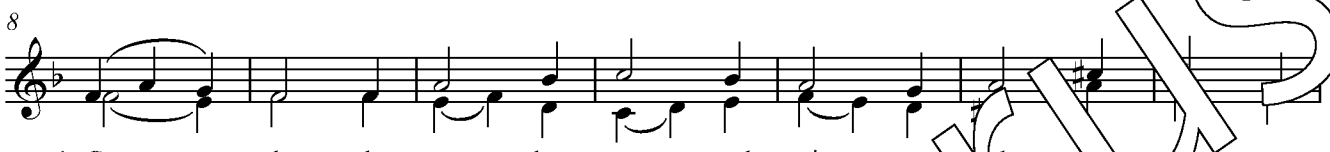

1. Gna - de, da - rum dass nun und nim - mer ehr u h - ren
2. dan - ken, dass du, Gott Va - ter, e wig - h re gierst ohn
3. Va - ters, Ver - söh - ner de - rer, di er - l du Stil - ler
4. Trös - ter: vor Teu - fels G'w rort - a - hu die Je - sus

15

1. kann ken cha - de. Ein Wohl - ge - falln Gott an uns hat; nun
2. al Wan - en. Ganz un - ge - messn ist dei - ne Macht, all -
3. ers, Lamm Got - tes, heil - ger Herr und Gott, nimm
et durch gro - ße Mart'r und bit - tern Tod; ab -

22

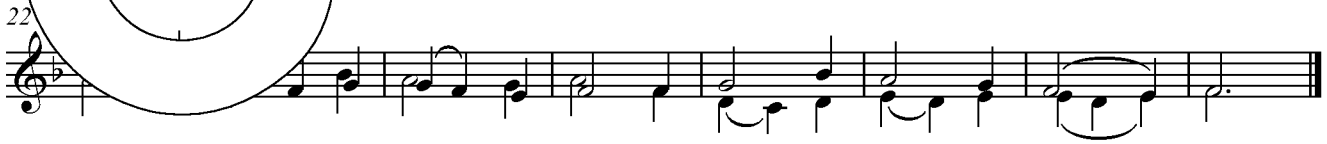

1. ist groß Fried ohn Un - ter - lass, all Fehd hat nun ein En - de.
2. zeit ge - schieht, was du be - dacht. Wohl uns solch ei - nes Her - ren!
3. an die Bitt aus uns - rer Not: er - barm dich un - ser al - ler.
*GL: un - ser A - men.*
4. wend all un - sern Jamm'r und Not! Da - rauf wir uns ver - las - sen.

Der Chorsatz ist aus dem Chorbuch zum Evangelischen Gesangsbuch, Ausgabe für Kinderchor (Carus 2.184).
Der zugehörige Orgelbegleitsatz findet sich sowohl im Chorleiterband (Carus 2.180/10), als auch im Orgel-Begleitband (Carus 2.180/20).

© 2016 by Carus-Verlag, Stuttgart – CV 3.347/30
Vervielfältigungen jeglicher Art sind gesetzlich verboten.
Any unauthorized reproduction is prohibited by law. / www.carus-verlag.com