326 Sei Lob und Ehr dem höchsten Gut (ö)

Text: Johann Jakob Schütz 1675
Melodie: Johann Crüger 1653
nach einer Melodie aus dem 15. Jh. (EG 289)
Satz: Ingo Bredenbach (*1959)

Intonation (4 Takte)

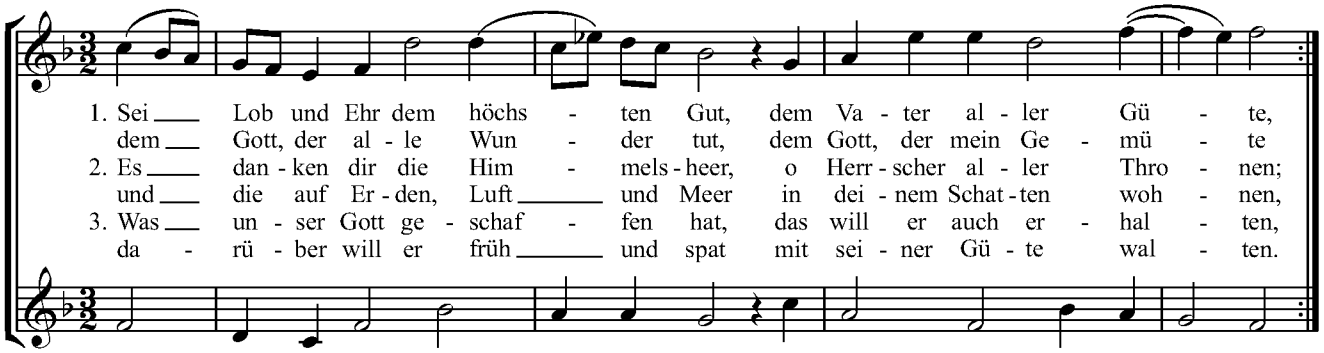

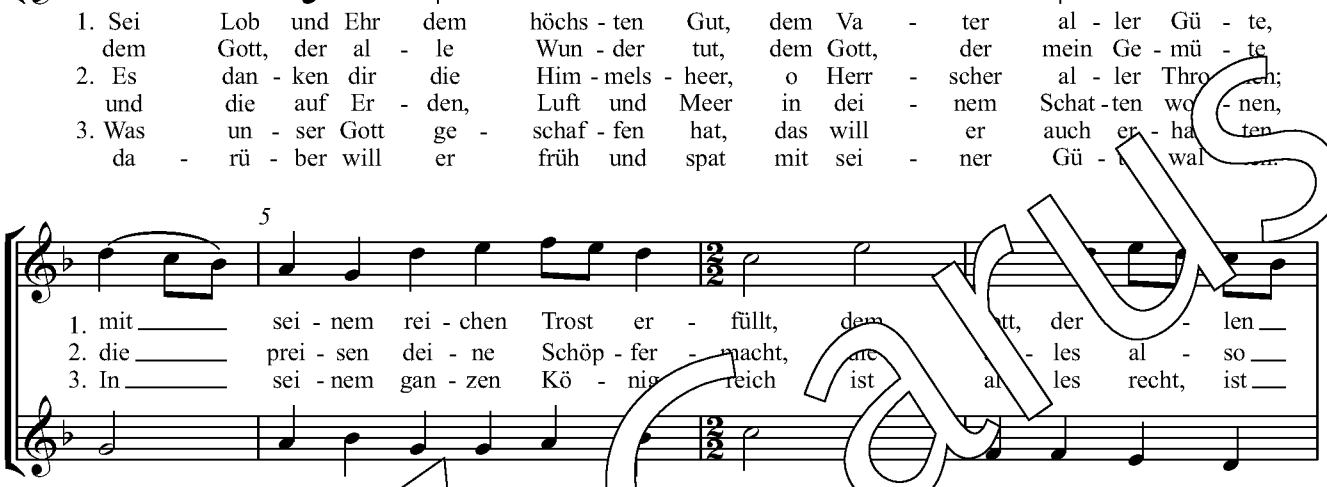

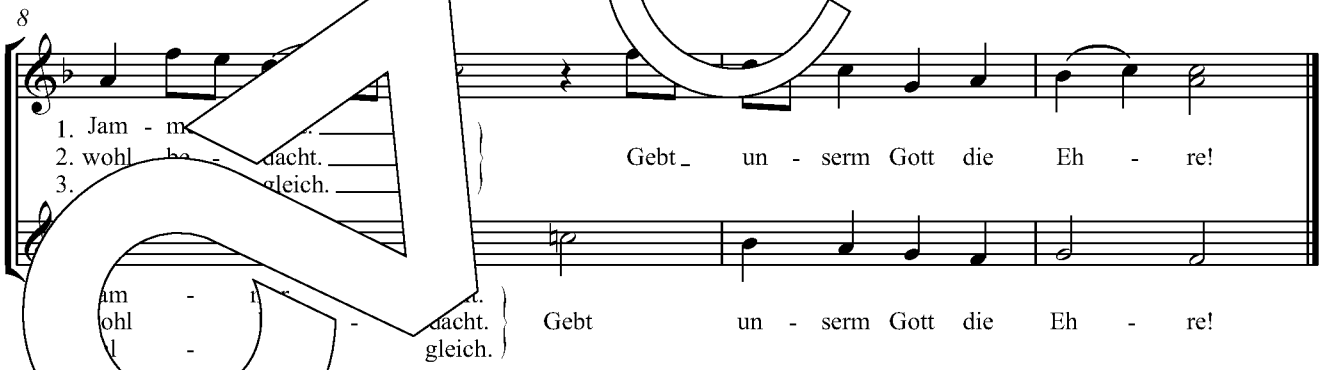

4. Ich ... einer Not:
„Ach G... mein Schreien!“
Da half mein Helfer mir vom Tod
und ließ mir Trost gedeihen.
Drum dank, ach Gott, drum dank ich dir;
ach danket, danket Gott mit mir!
Gebt unserm Gott die Ehre!

5. Der Herr ist noch und nimmer nicht
von seinem Volk geschieden;
er bleibet ihre Zuversicht,
ihr Segen, Heil und Frieden.
Mit Mutterhänden leitet er
die Seinen stetig hin und her.
Gebt unserm Gott die Ehre!

6. Wenn Trost und Hilf ermangeln muss,
die alle Welt erzeiget,
so kommt, so hilft der Überfluss,
der Schöpfer selbst, und neiget
die Vateraugen denen zu,
die sonsten nirgends finden Ruh.
Gebt unserm Gott die Ehre!

7. Ich will dich all mein Leben lang,
o Gott, von nun an ehren,
man soll, Gott, deinen Lobgesang
an allen Orten hören.
Mein ganzes Herz ermuntre sich,
mein Geist und Leib erfreue dich!
Gebt unserm Gott die Ehre!

8. Ihr, die ihr Christi Namen nennt,
gebt unserm Gott die Ehre;
ihr, die ihr Gottes Macht bekennt,
gebt unserm Gott die Ehre!
Die falschen Götzen macht zu Spott;
der Herr ist Gott, der Herr ist Gott!
Gebt unserm Gott die Ehre!

9. So kommet vor sein Angesicht
mit jauchzenvollem Springen;
bezahlet die gelobte Pflicht
und lasst uns fröhlich singen:
Gott hat es alles wohl bedacht
und alles, alles recht gemacht.
Gebt unserm Gott die Ehre!

Der Chorsatz ist aus dem Chorbuch zum Evangelischen Gesangsbuch, Ausgabe für Kinderchor (Carus 2.184).
Der zugehörige Orgelbegleitsatz findet sich sowohl im Chorleiterband (Carus 2.180/10), als auch im Orgel-Begleitband (Carus 2.180/20).

© 2016 by Carus-Verlag, Stuttgart – CV 3.348/30
Vervielfältigungen jeglicher Art sind gesetzlich verboten.
Any unauthorized reproduction is prohibited by law. / www.carus-verlag.com