443 Aus meines Herzens Grunde (ö)

Text: Georg Niege (um 1586) 1592
Melodie: 16. Jh.; geistlich vor 1598
Satz: Enjott Schneider (*1950)

Intonation (5 Takte)

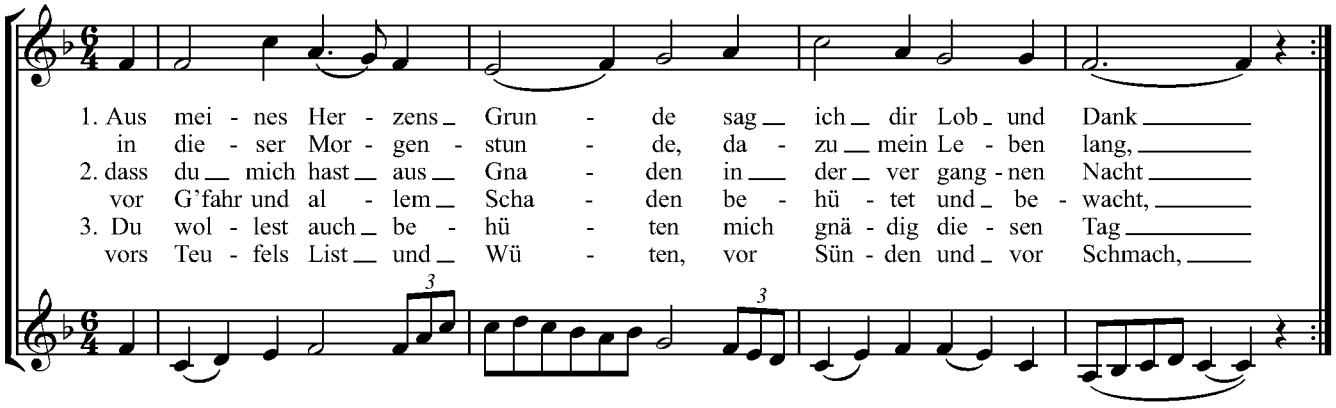

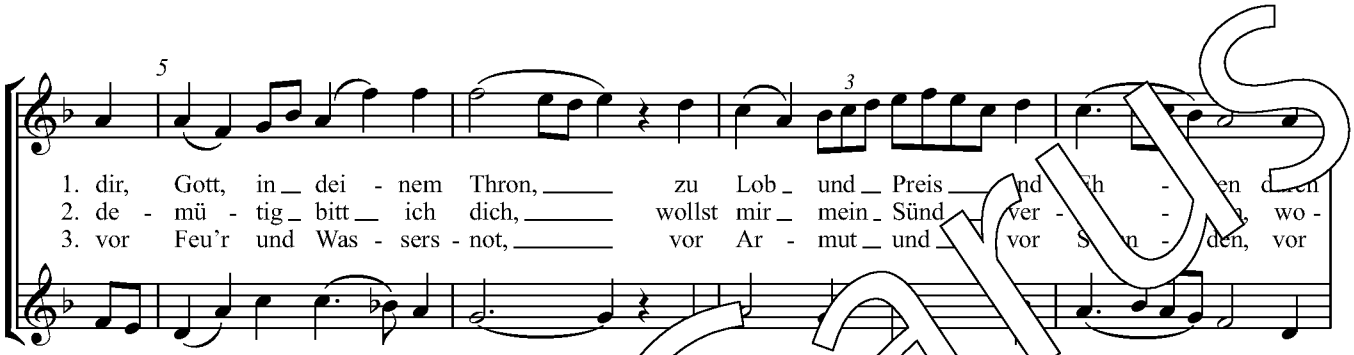

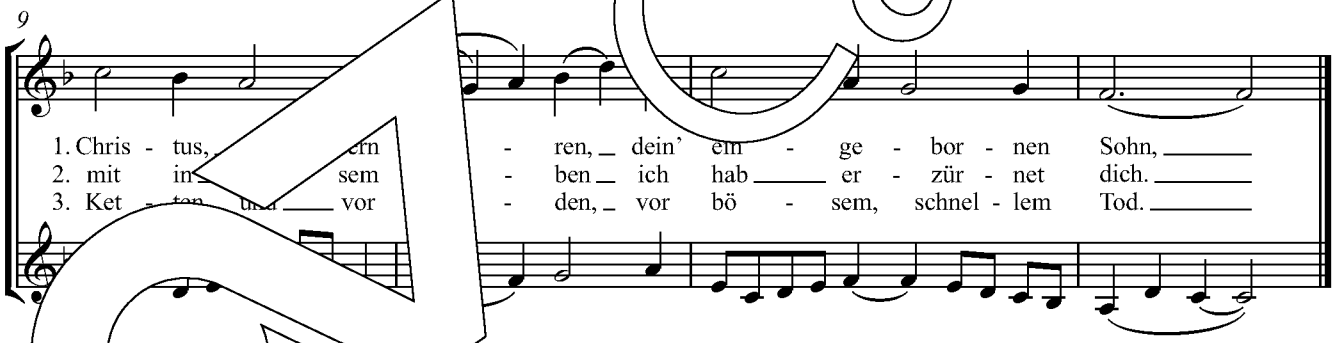

4. Mei[illegible]nd meine Seele,
[illegible]t, Ehr und Kind
[illegible]und ich befehle
[illegible]e mir nahe sind
als dein Geschenk und Gab,
mein Eltern und Verwandten,
mein Freunde und Bekannten
und alles, was ich hab.

5. Dein Engel lass auch bleiben
und weichen nicht von mir,
den Satan zu vertreiben,
auf dass der bös Feind hier
in diesem Jammertal
sein Tück an mir nicht übe,
Leib und Seel nicht betrübe
und mich nicht bring zu Fall.

6. Gott will ich lassen raten,
denn er all Ding vermag.
Er segne meine Taten
an diesem neuen Tag.
Ihm hab ich heimgestellt
mein Leib, mein Seel, mein Leben
und was er sonst gegeben;
er mach's, wie's ihm gefällt.

7. Darauf so sprech ich Amen
und zweifle nicht daran,
Gott wird es alls zusammen
in Gnaden sehen an;
und streck nun aus mein Hand,
greif an das Werk mit Freuden,
dazu mich Gott beschieden
in meim Beruf und Stand.

Der Chorsatz ist aus dem Chorbuch zum Evangelischen Gesangsbuch, Ausgabe für Kinderchor (Carus 2.184).
Der zugehörige Orgelbegleitsatz findet sich sowohl im Chorleiterband (Carus 2.180/10), als auch im Orgel-Begleitband (Carus 2.180/20).

© 2016 by Carus-Verlag, Stuttgart – CV 3.349/30
Vervielfältigungen jeglicher Art sind gesetzlich verboten.
Any unauthorized reproduction is prohibited by law. / www.carus-verlag.com