521 O Welt, ich muss dich lassen ö

Text: Nürnberg 1555
Melodie: nach Heinrich Isaac 1495/1505,
bei Georg Forster 1539
Satz: Odilo Klasen (*1959)

Intonation (9 Takte)

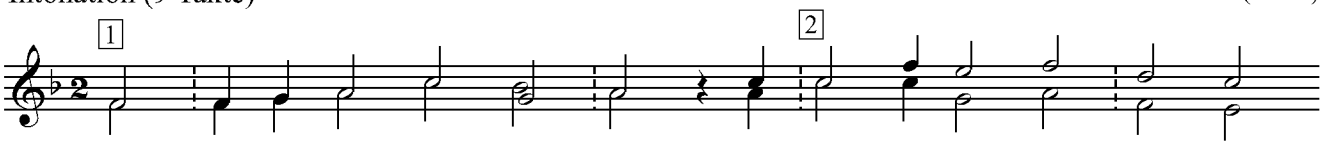

1. O Welt, ich muss dich las - sen, ich fahr da - hin mein Stra - ßen
2. Mein Zeit ist nun voll - en - det, der Tod das Le - ben en - det
3. Auf Gott steht mein Ver - trau - en, sein Ant - litz will ich schau - en

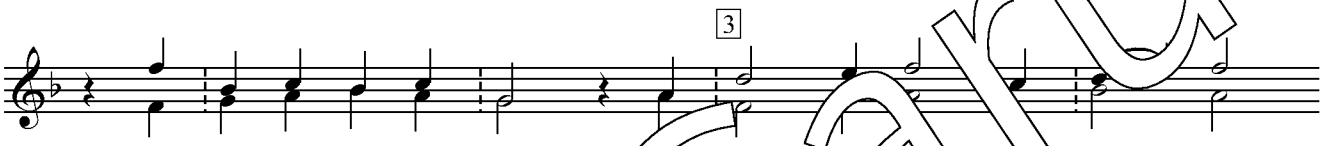

1. ins e - wig Va - ter - land. Mein' Geist will ich auf - ge - ben,
2. Ster - ben ist mein Ge - winn; kein Blei - be ist auf Er - den;
3. wahr - haft durch Je - sum Christ, der für mich ist ge - stor - ben,

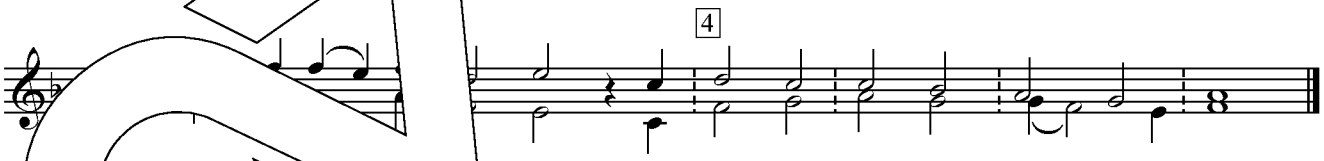

da - zu mein' Leib Le - ben le - gen in Got - tes gnä - dig Hand.
das Ew - ig - keit wer - den, mit Fried und Freud ich fahr da - hin.
des Va - ters wor - ben und so mein Mitt - ler wor - den ist.

Der Chorsatz ist aus dem Chorbuch zum Evangelischen Gesangsbuch, Ausgabe für Kinderchor (Carus 2.184).
Der zugehörige Orgelbegleitsatz findet sich sowohl im Chorleiterband (Carus 2.180/10), als auch im Orgel-Begleitband (Carus 2.180/20).

© 2016 by Carus-Verlag, Stuttgart – CV 3.349/60
Vervielfältigungen jeglicher Art sind gesetzlich verboten.
Any unauthorized reproduction is prohibited by law. / www.carus-verlag.com