Mein Leben ist ein Pilgrimstand

Claude Goudimel
1504–1572
Text: Friedrich Adolf Lampe

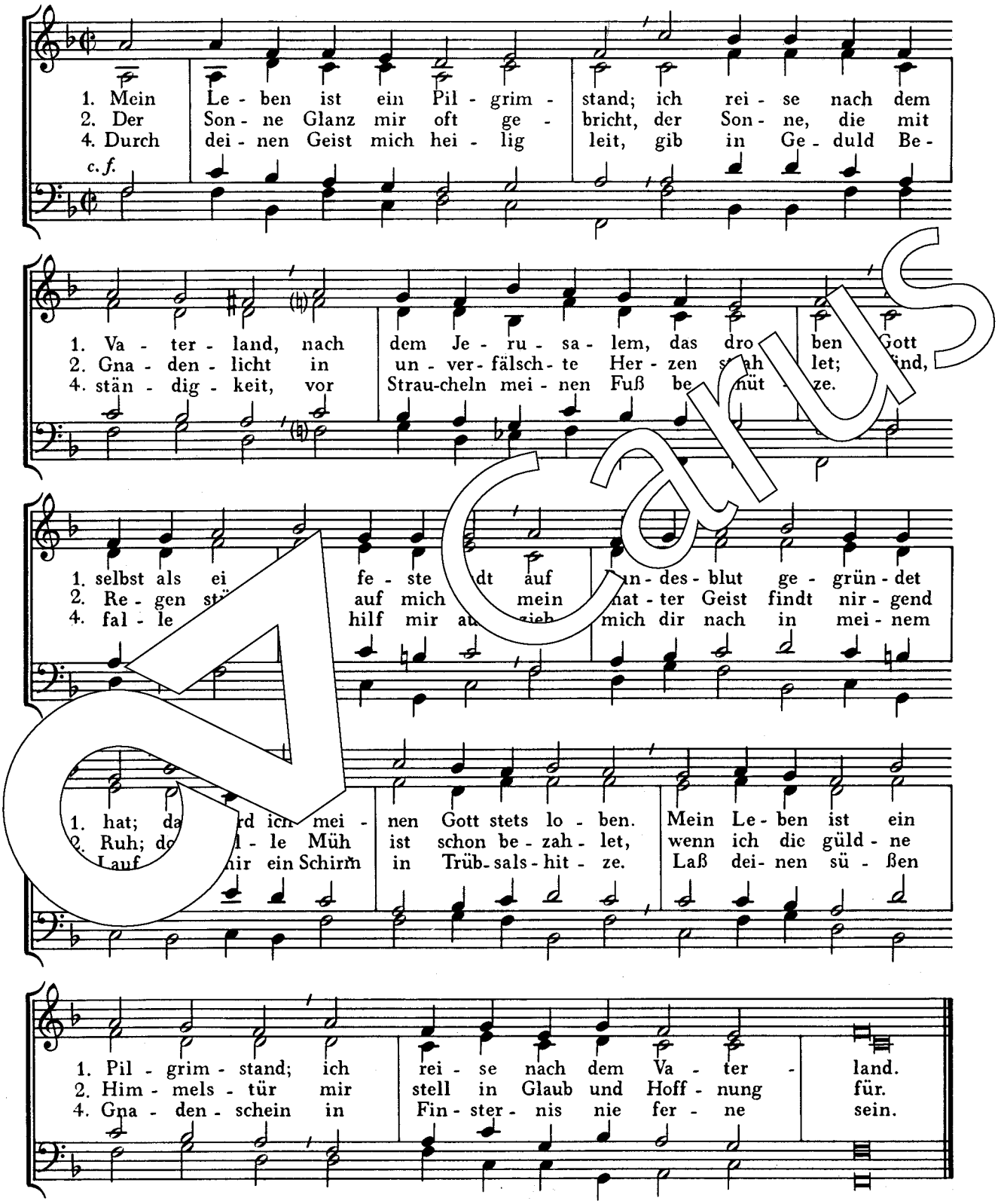

5. Bin ich in diesem fremden Land der blinden Welt schon unbekannt, dort sind die Freunde, die mich kennen; dort werd ich mit der Himmelsschar dir jauchzend dienen immerdar und in der reinsten Liebe brennen. Mein Heiland, komm, o bleib nicht lang; hier in der Wüste wird mir bang.

© 1962/1992 by Carus-Verlag, Stuttgart – CV 6.142
Vervielfältigungen jeglicher Art sind gesetzlich verboten. / Any unauthorized reproduction is prohibited by law.
Alle Rechte vorbehalten / All rights reserved / 2006 / Printed in Germany / www.carus-verlag.com

Herzlich lieb hab ich dich, Herr

Johann Sebastian Bach
1685–1750
Text: Martin Schalling

1. Herz-lich lieb hab ich dich, o Herr; ich bitt, wollst sein von mir nicht fern mit
Die gan-ze Welt er-freut mich nicht, nach Erd und Him-mel frag ich nicht, wenn

2. Es ist ja, Herr, dein G'schenk und Gab mein Leib und Seel und was ich hab in
Da-mit ich's brauch zum Lo-be dein, zu Nutz und Dienst des Nächsten mein, wollst

1. dei-ner Güt und Gna-den. Und wenn mir gleich mein Herz zer-bricht so
ich dich nur kann ha-den.

2. die-sem ar-men Le-ben. Be-hüt mich, Herr, vor fal-scher Lehr des
mir dein Gna-de ge-ben.

1. bist [illegible] ein er-sicht, mein Teil und mei-nes Herzens Trost, der mich durch sein Blut
2. Sa[illegible] und en wehr; in al-lem Kreuz er-hal-te mich, auf daß ich's trag ge-

[illegible] Herr Je-su Christ, mein Gott und Herr, mein Gott und Herr, in
[illegible]ch. Herr Je-su Christ, mein Herr und Gott, mein Herr und Gott, tröst

1. Schanden laß mich nim-mer-mehr!
2. mir mein Seel in To-des-not!

3. Ach Herr, laß dein' lieb' Engelein an meinem End die Seele mein in Abrahams Schoß tragen. Der Leib in seim Schlafkämmerlein gar sanft ohn ein'ge Qual und Pein ruh bis zum Jüngsten Tage. Alsdann vom Tod erwecke mich, daß mei-ne Augen sehen dich in aller Freud, o Gottes Sohn, mein Heiland und mein Gnadenthron. Herr Jesu Christ, erhöre mich, erhöre mich! Ich will dich preisen ewiglich.

POD

Carus

9 790007 010973