JOSEF RENNER JUN.

op. 48

30 KURZE UND LEICHTE PRÄ[illegible]

[illegible]el [illegible]nium

PROBE-PARTITUR
Ausgabequalität gegenüber Original evtl. gemindert • Evaluation Copy - Quality may be reduced • Carus-Verlag

Musikverlag Alfred Coppenrath

Carus-Verlag 92.381

PROBE-PARTITUR
Ausgabequalität gegenüber Original evtl. gemindert • Evaluation Copy - Quality may be reduced • Carus-Verlag

JOSEF RENNER JUN.

op. 48

30 KURZE UND LEICHTE PRÄ[illegible]

[illegible]el [illegible]nium

PROBE-PARTITUR
Ausgabequalität gegenüber Original evtl. gemindert • Evaluation Copy - Quality may be reduced • Carus-Verlag

Musikverlag Alfred Coppenrath

Carus-Verlag 92.381

PROBE-PARTITUR
Ausgabequalität gegenüber Original evtl. gemindert • Evaluation Copy - Quality may be reduced • Carus-Verlag

30 kurze und leichte Praeludien.

Jos. Renn

Nº 1.*)

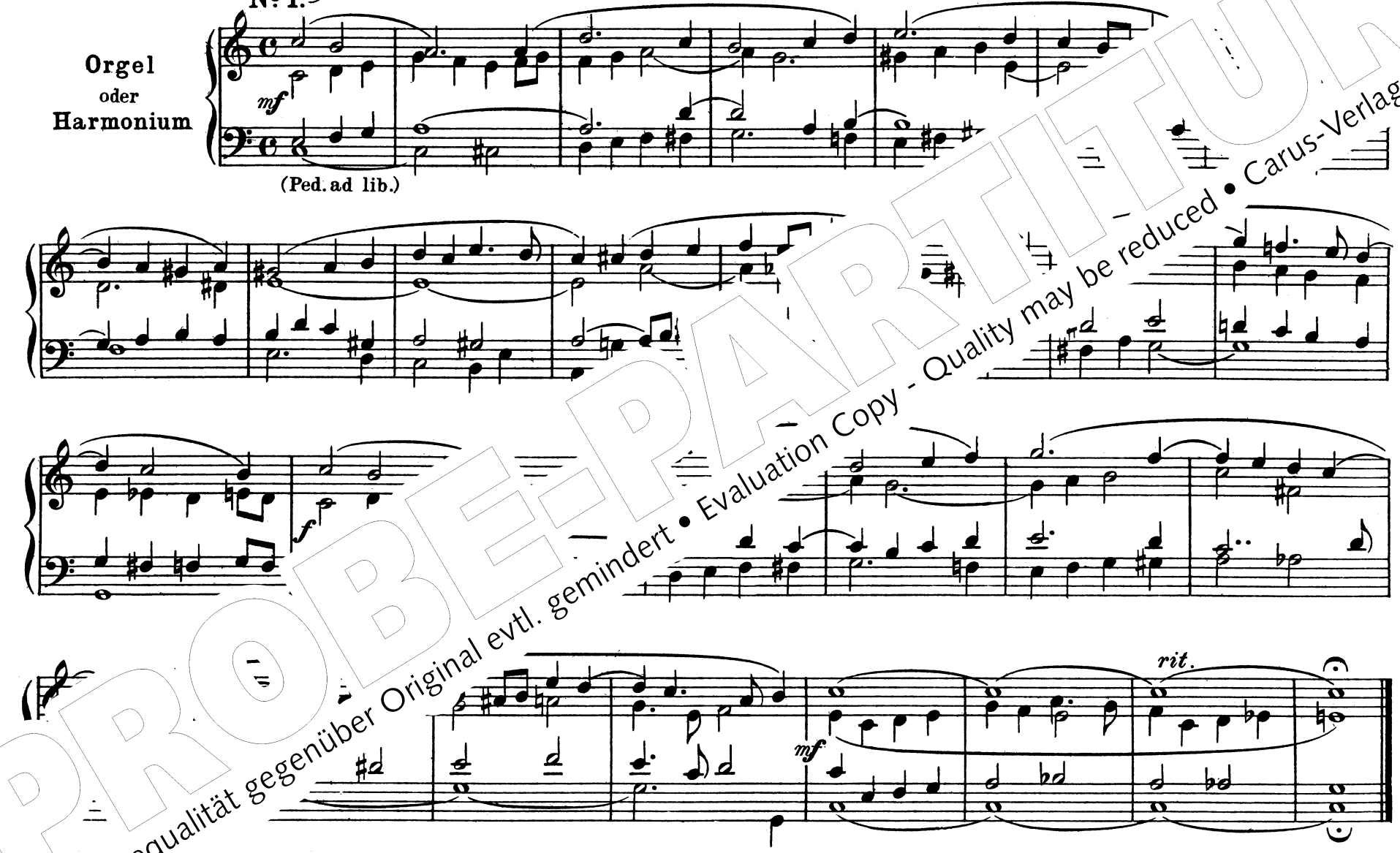

mtlicher Stücke ist sehr mässig zu nehmen.

rlag Alfred Coppenrath · Altötting / 2008 by Carus-Verlag, Stuttgart – CV 92.381

PROBE-PARTITUR
Ausgabequalität gegenüber Original evtl. gemindert • Evaluation Copy - Quality may be reduced • Carus-Verlag

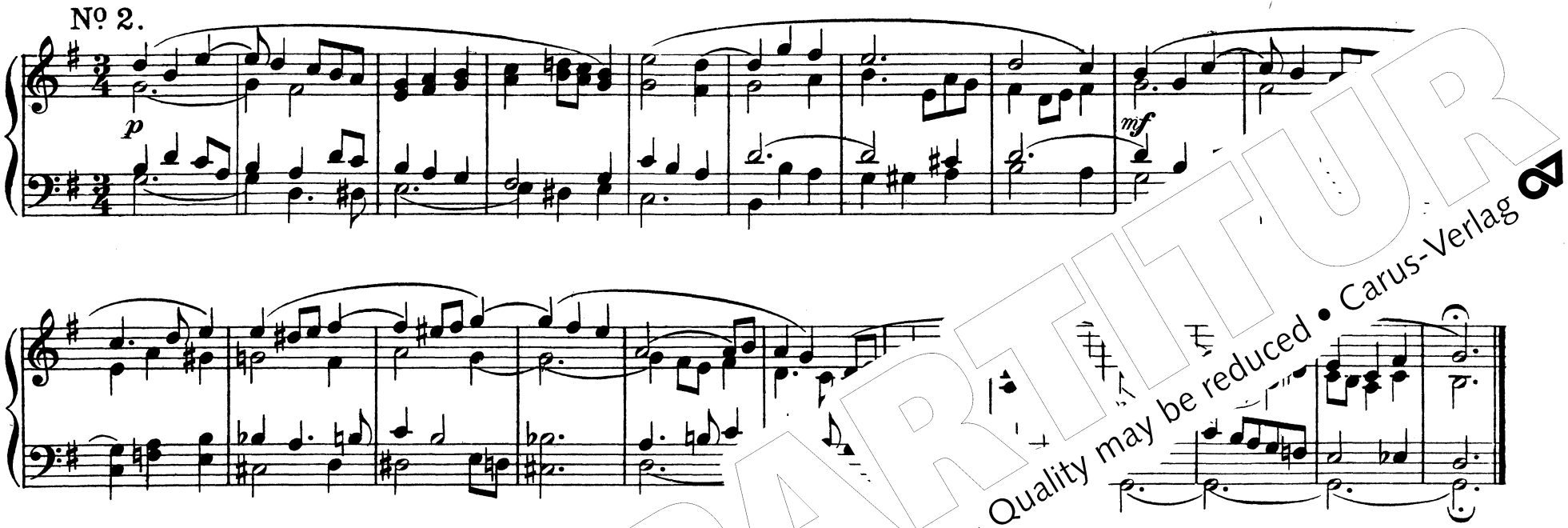

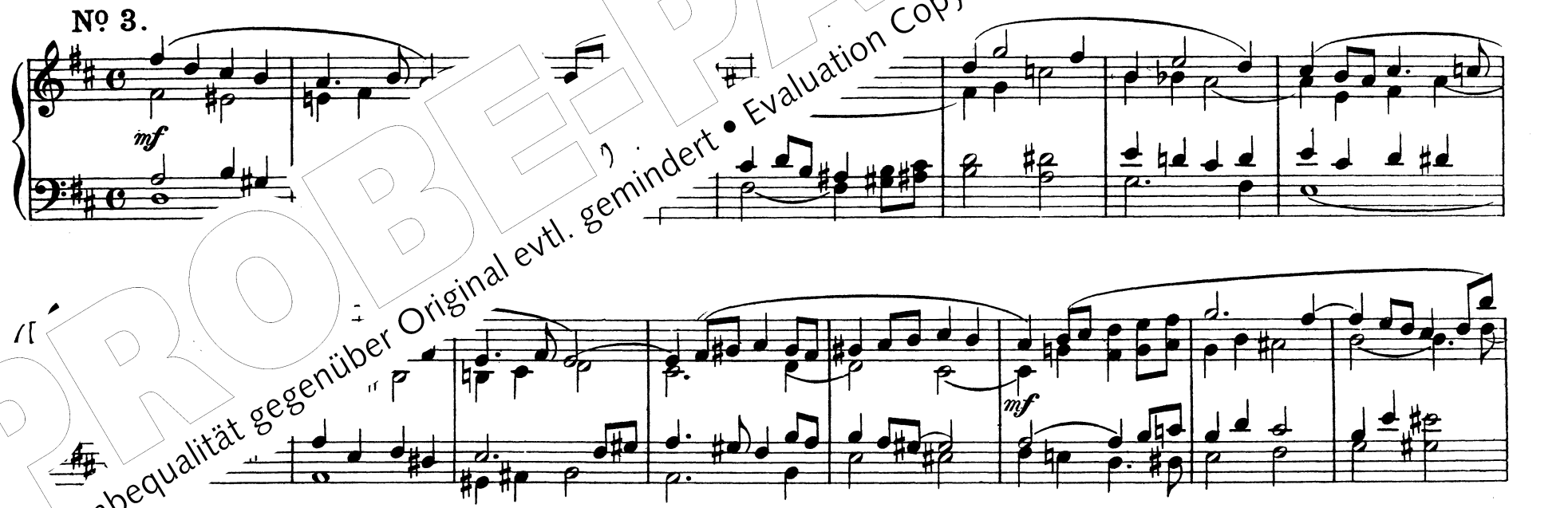

PROBE-PARTITUR
Ausgabequalität gegenüber Original evtl. gemindert • Evaluation Copy - Quality may be reduced • Carus-Verlag

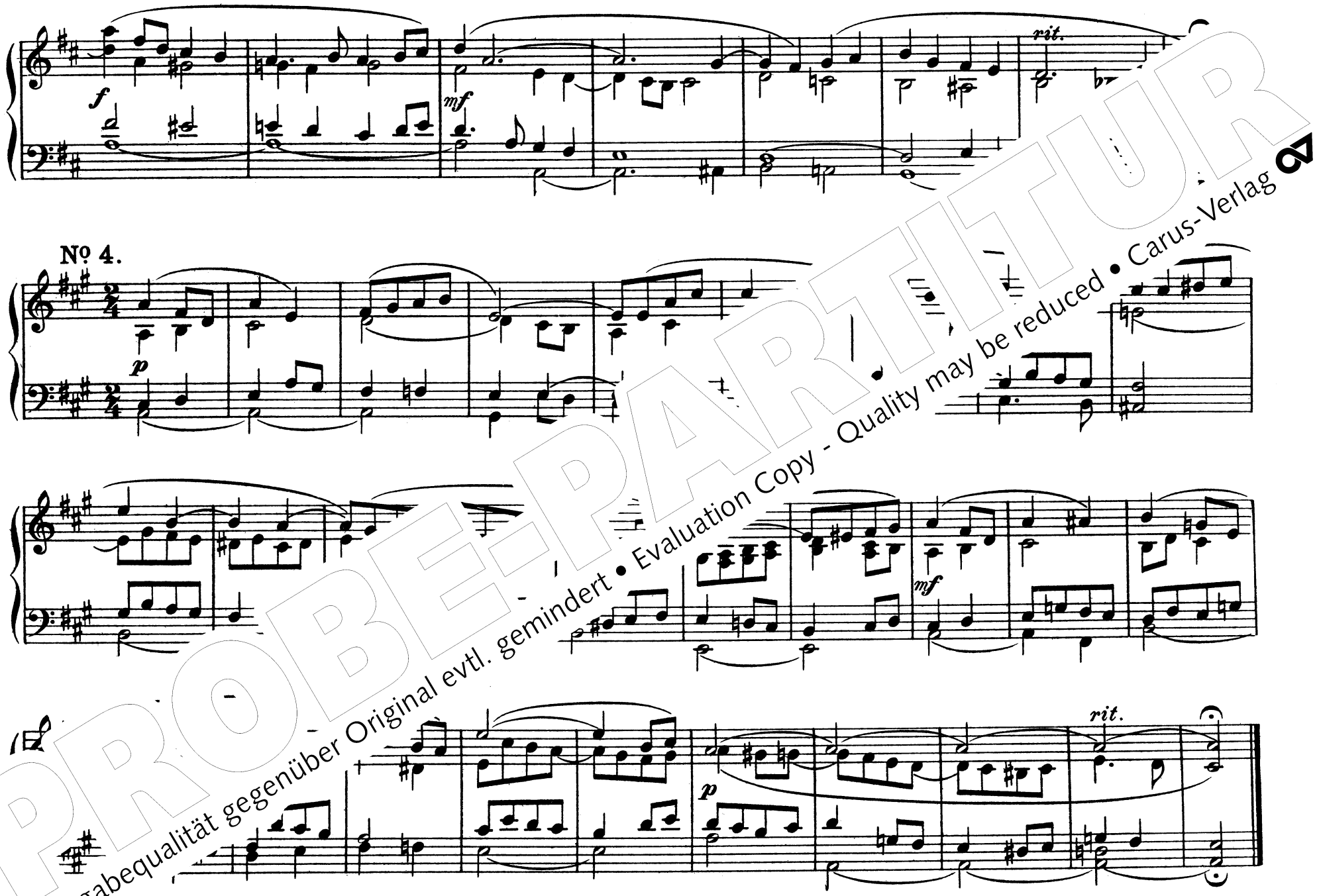

PROBEPARTITUR
Ausgabequalität gegenüber Original evtl. gemindert • Evaluation Copy - Quality may be reduced • Carus-Verlag

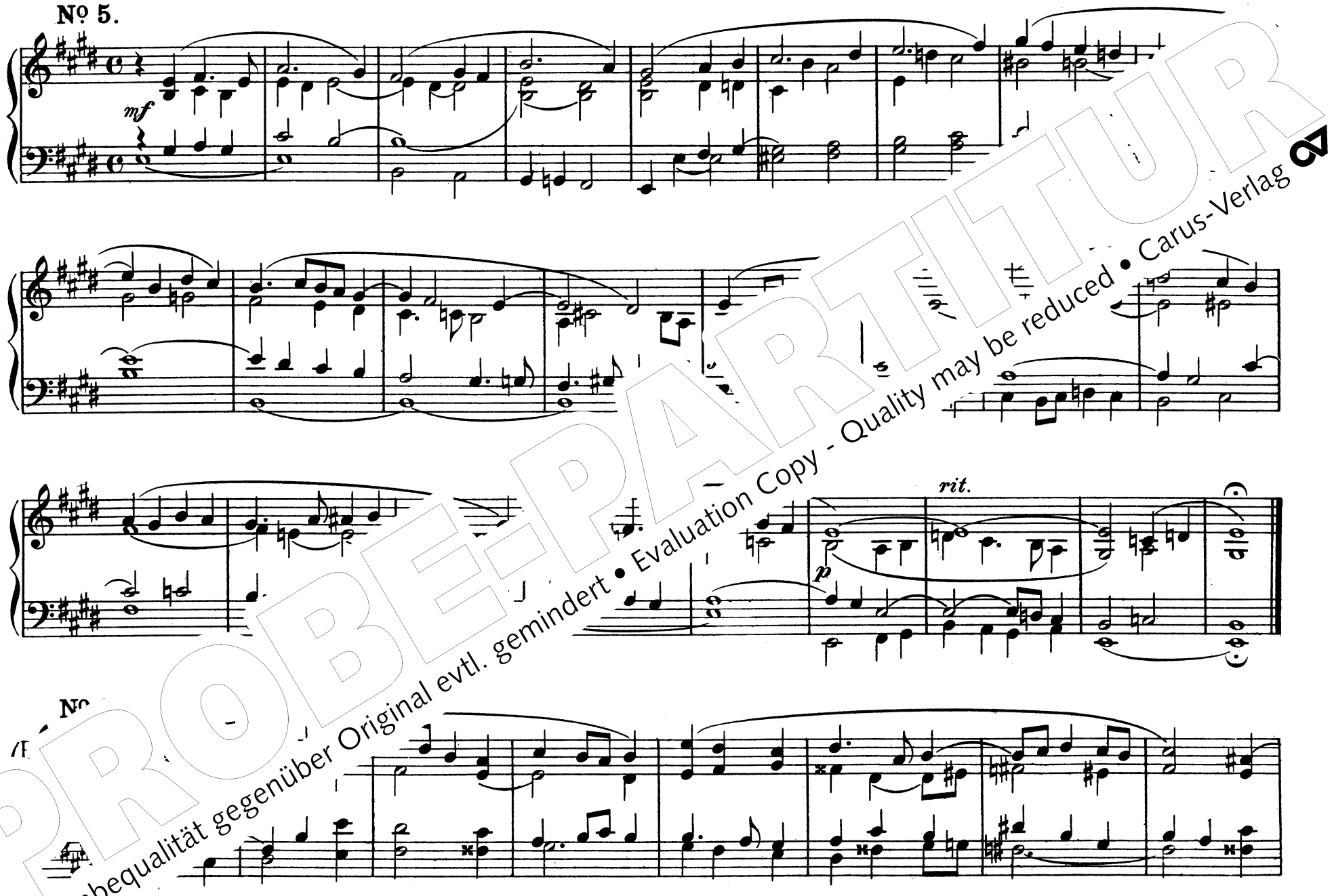

PROBE-PARTITUR
Ausgabequalität gegenüber Original evtl. gemindert • Evaluation Copy - Quality may be reduced • Carus-Verlag

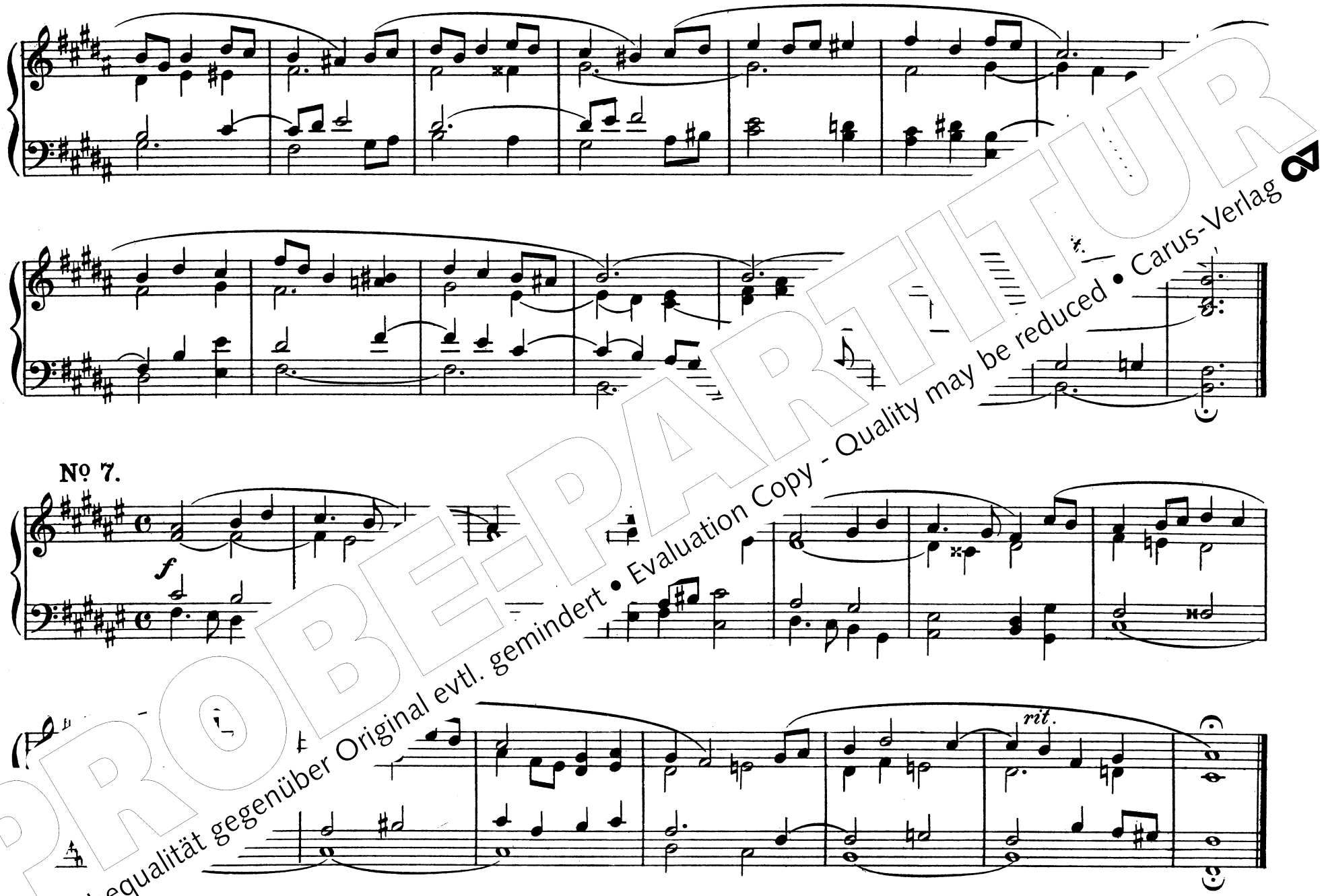

PROBE-PARTITUR
Ausgabequalität gegenüber Original evtl. gemindert • Evaluation Copy - Quality may be reduced • Carus-Verlag

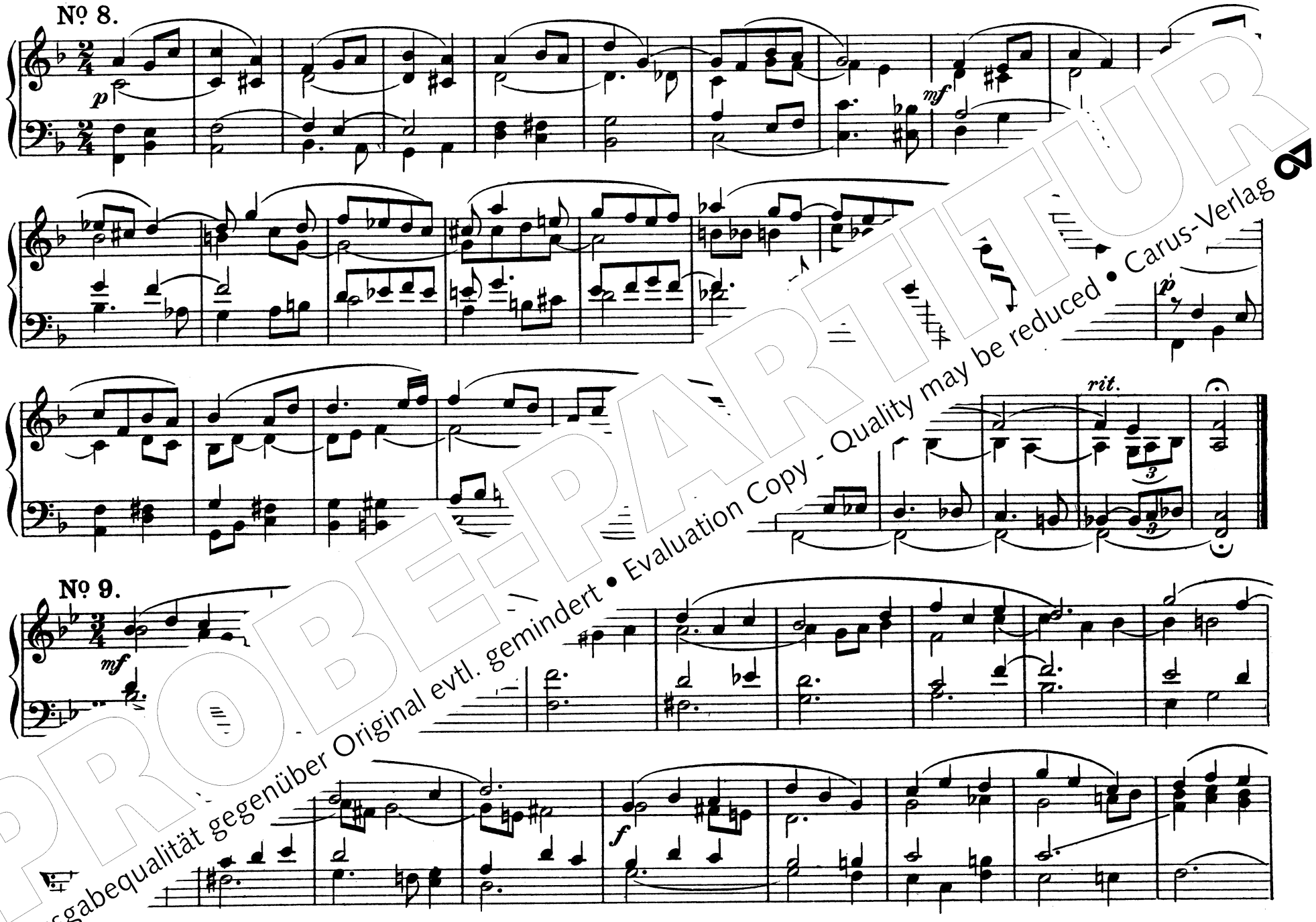

PROBE-PARTITUR
Ausgabequalität gegenüber Original evtl. gemindert • Evaluation Copy - Quality may be reduced • Carus-Verlag

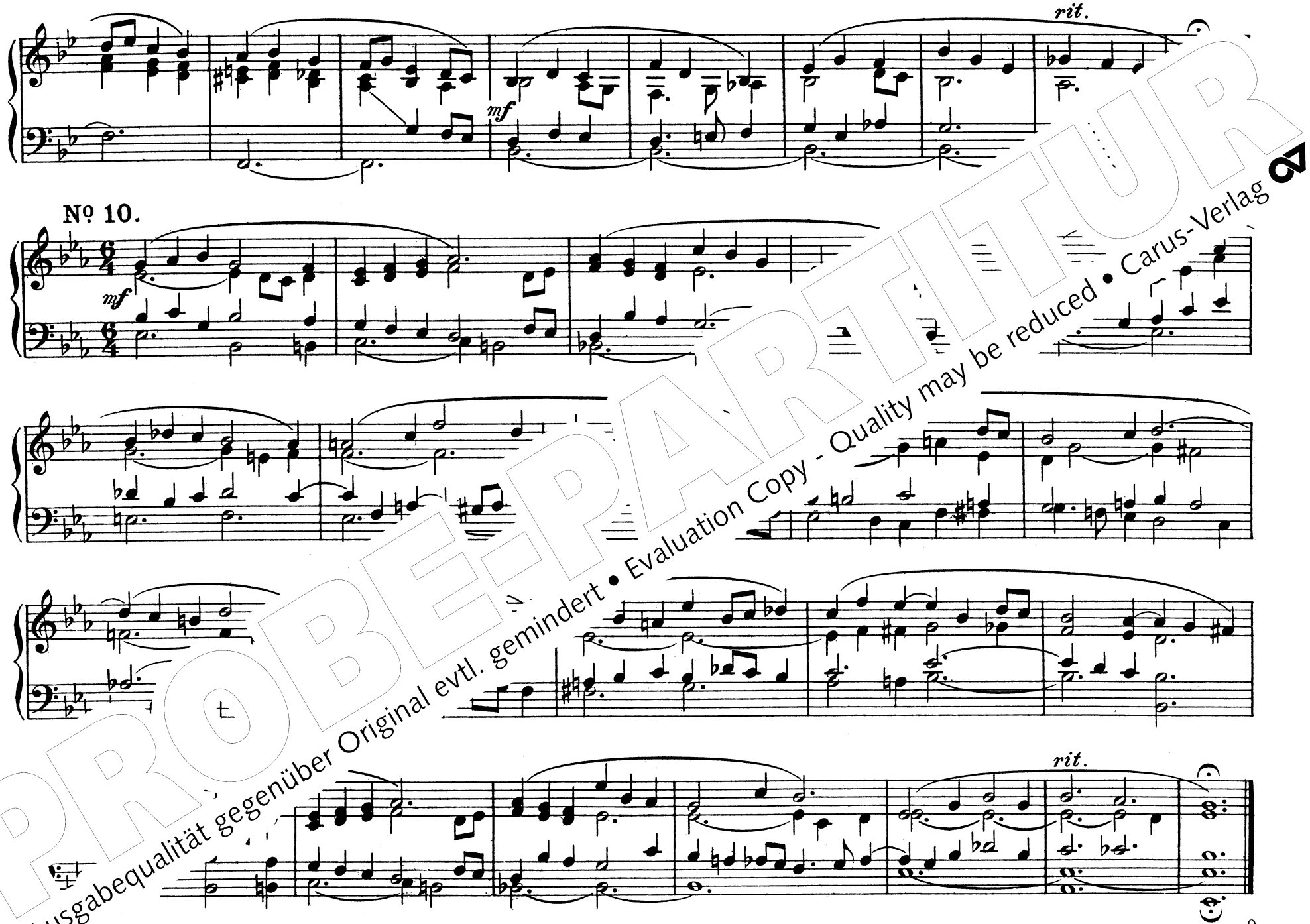

PROBE-PARTITUR
Ausgabequalität gegenüber Original evtl. gemindert • Evaluation Copy - Quality may be reduced • Carus-Verlag

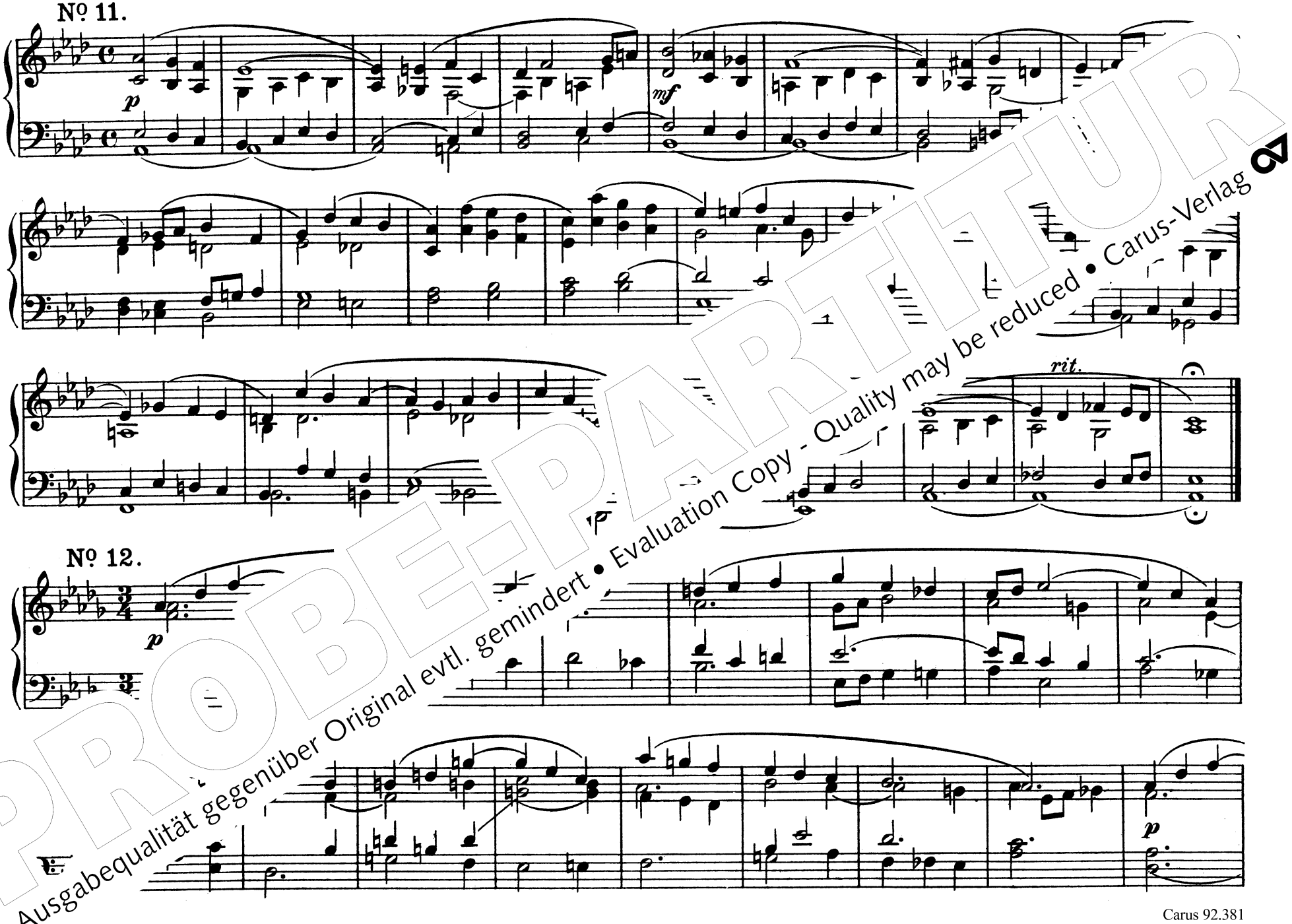

PROBE-PARTITUR
Ausgabequalität gegenüber Original evtl. gemindert • Evaluation Copy - Quality may be reduced • Carus-Verlag

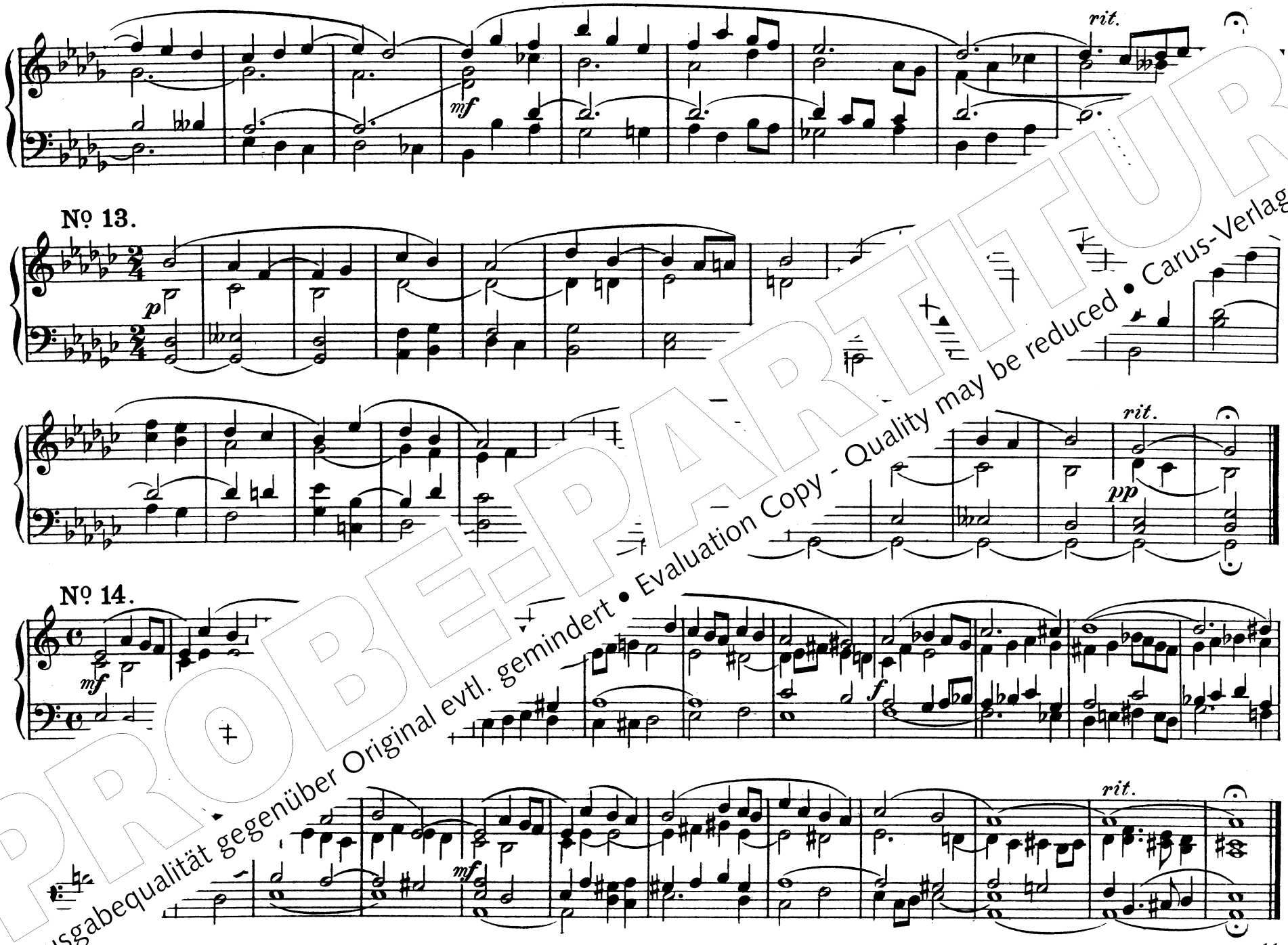

PROBE-PARTITUR
Ausgabequalität gegenüber Original evtl. gemindert • Evaluation Copy - Quality may be reduced • Carus-Verlag

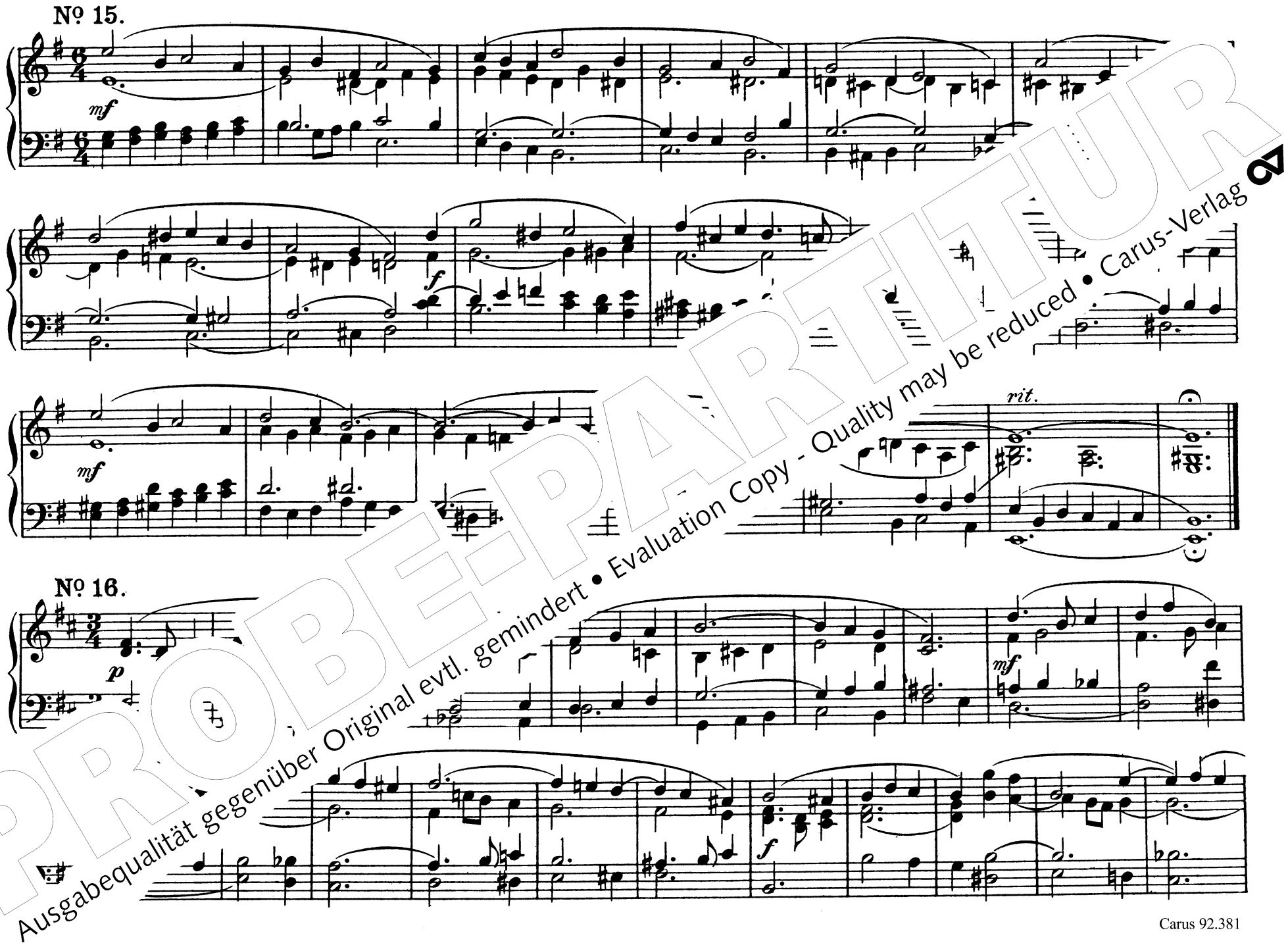

PROBE-PARTITUR
Ausgabequalität gegenüber Original evtl. gemindert • Evaluation Copy - Quality may be reduced • Carus-Verlag

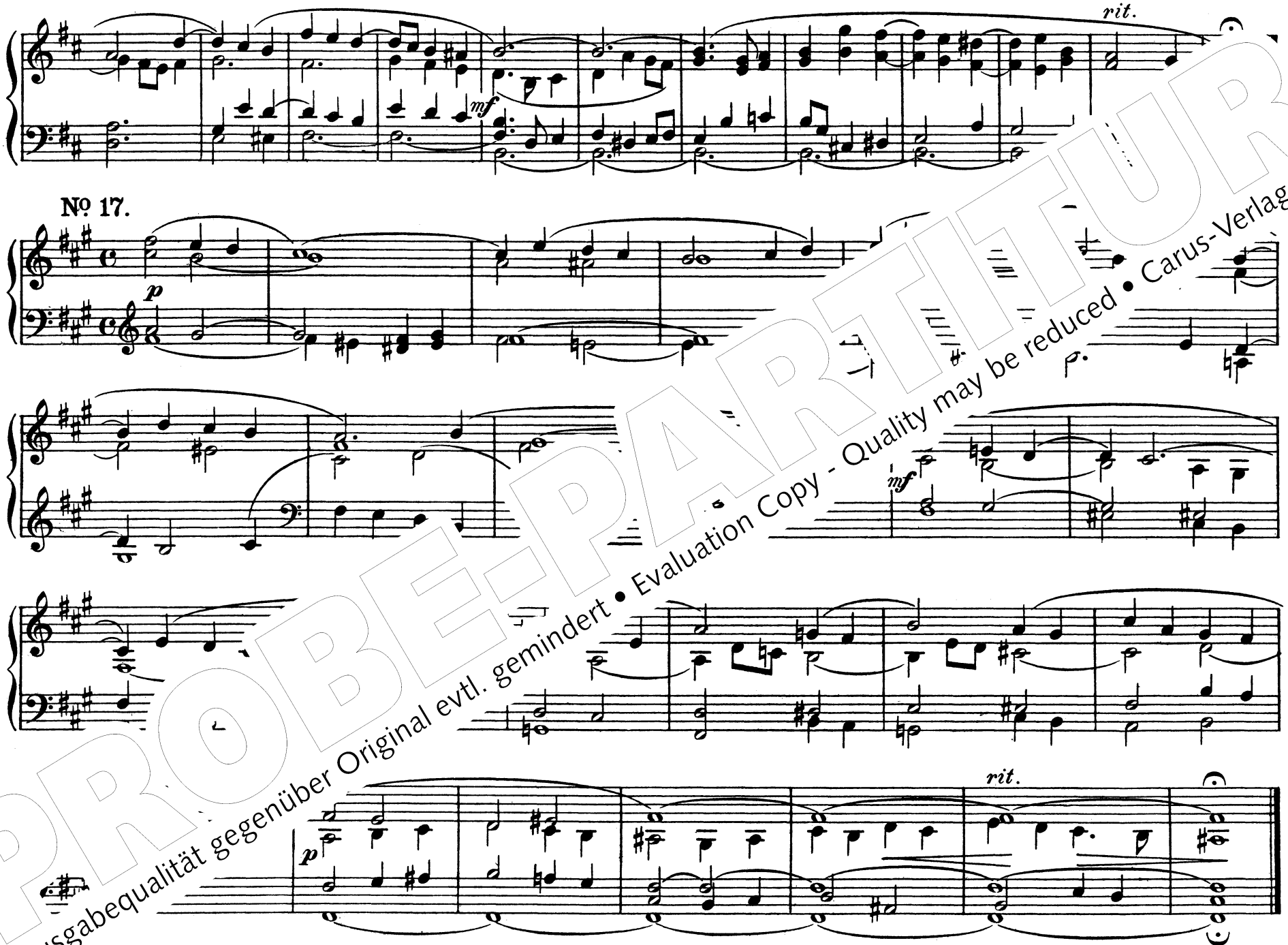

PROBE-PARTITUR
Ausgabequalität gegenüber Original evtl. gemindert • Evaluation Copy - Quality may be reduced • Carus-Verlag

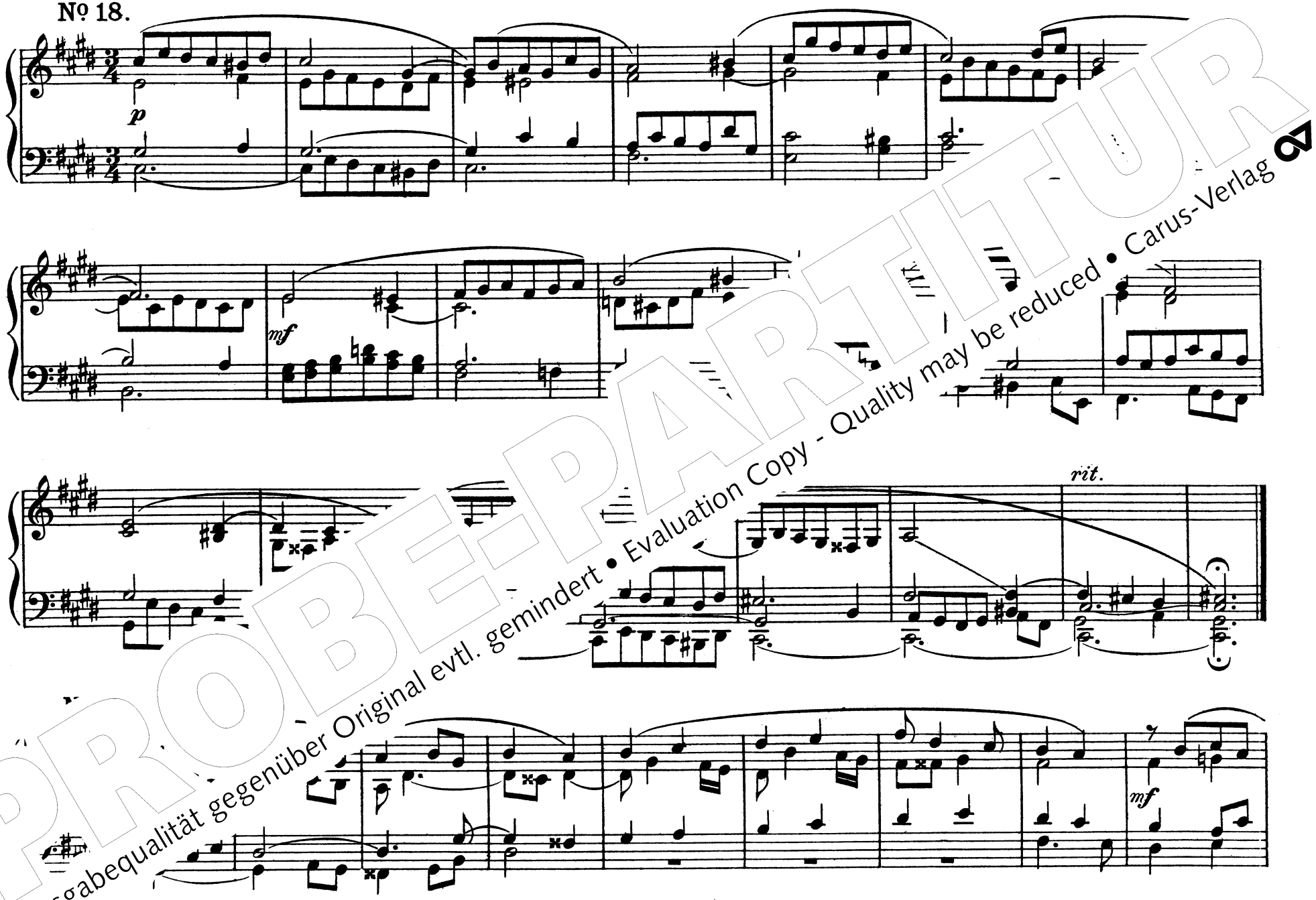

PROBE-PARTITUR
Ausgabequalität gegenüber Original evtl. gemindert • Evaluation Copy - Quality may be reduced • Carus-Verlag

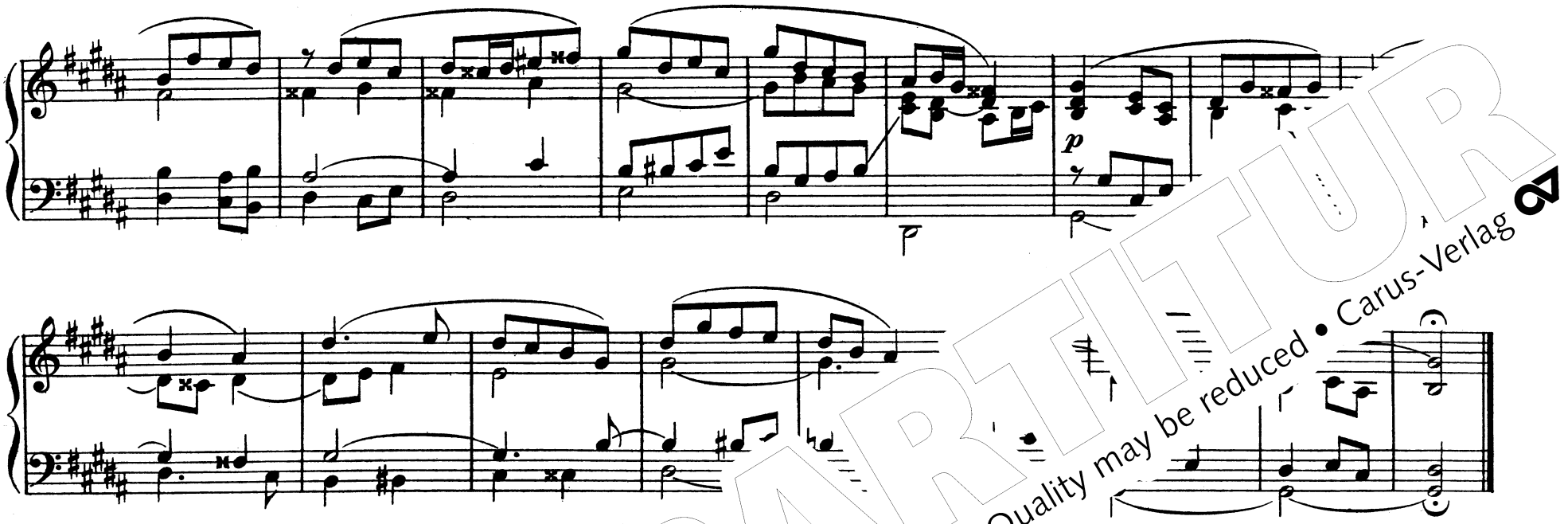

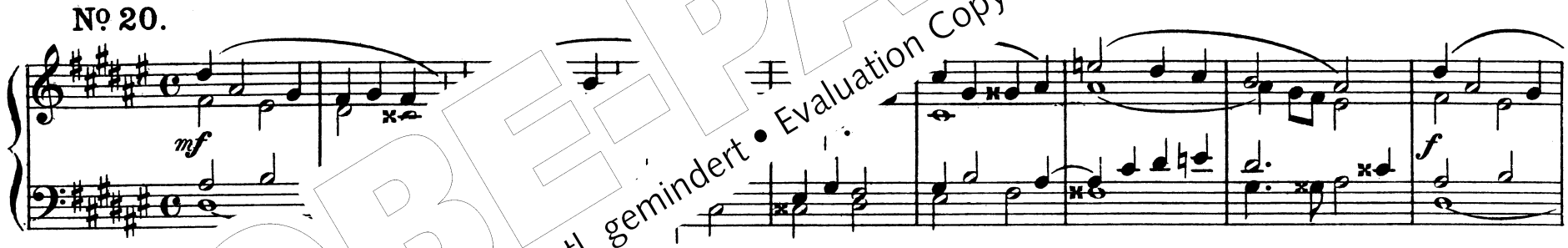

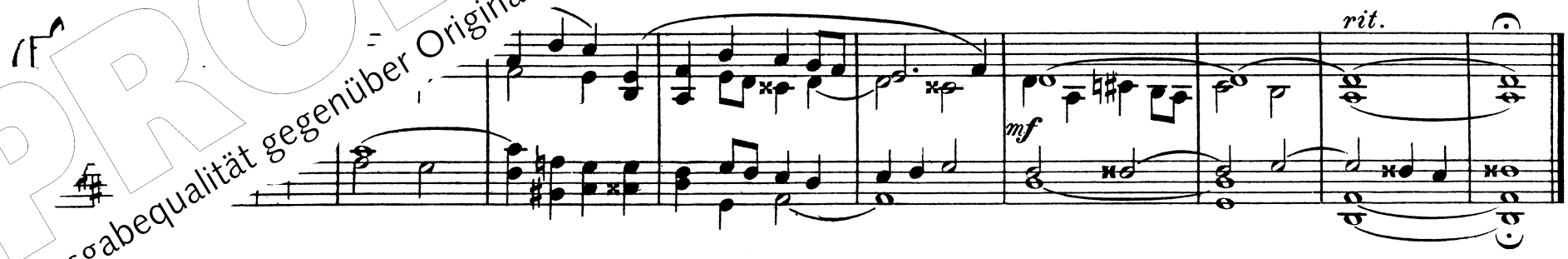

PROBEPARTITUR
Ausgabequalität gegenüber Original evtl. gemindert • Evaluation Copy - Quality may be reduced • Carus-Verlag

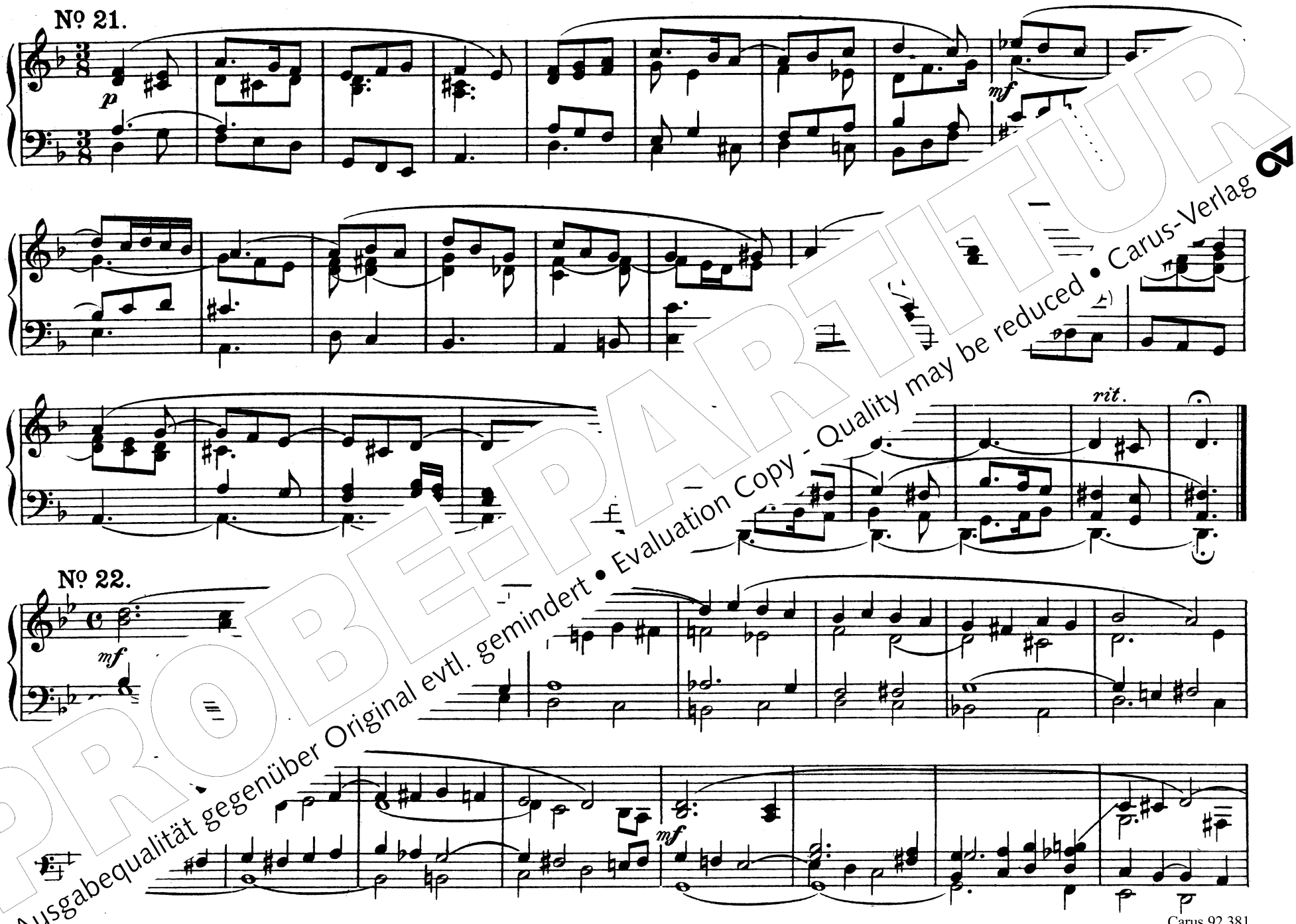

PROBE-PARTITUR
Ausgabequalität gegenüber Original evtl. gemindert • Evaluation Copy - Quality may be reduced • Carus-Verlag

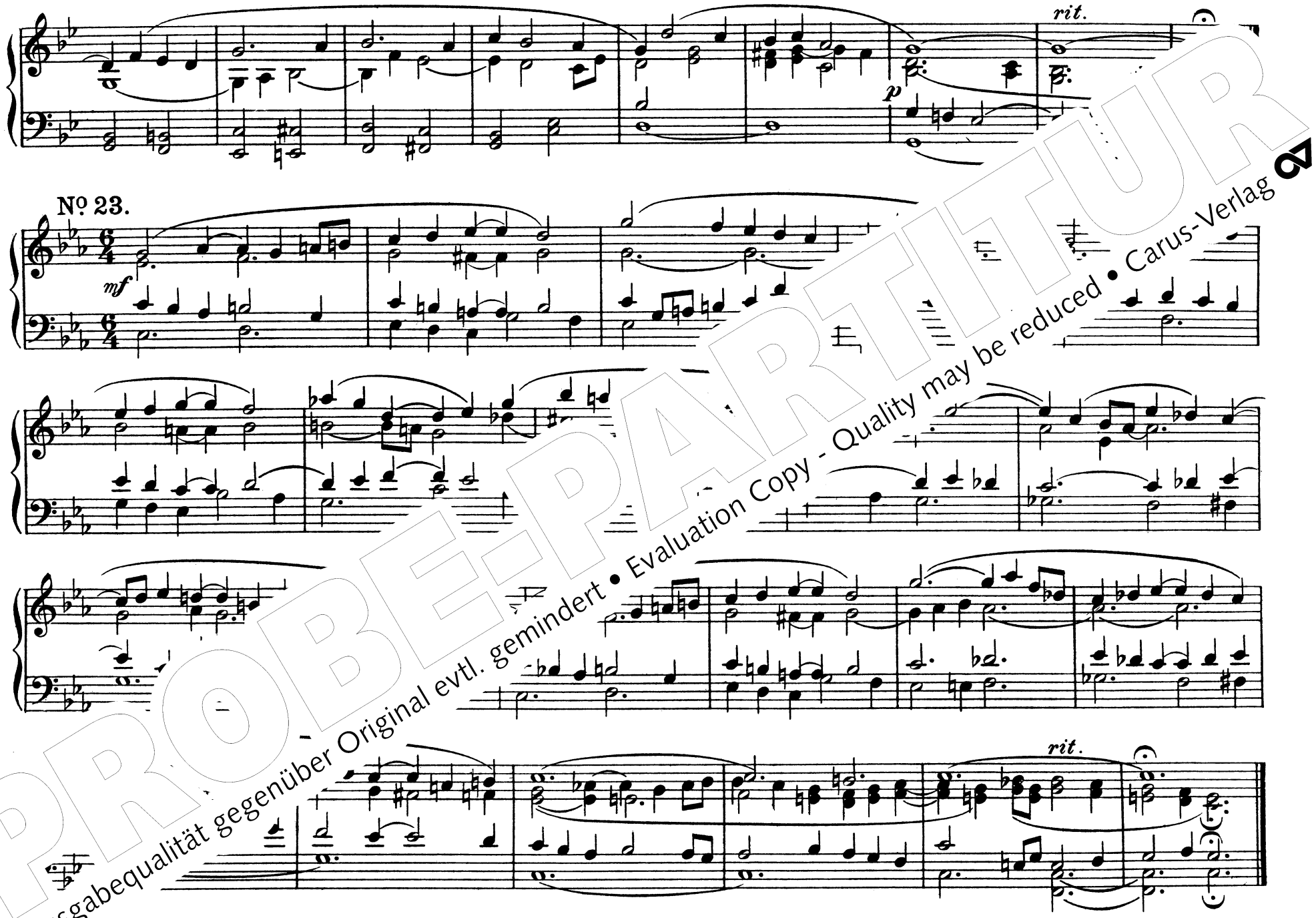

PROBE-PARTITUR
Ausgabequalität gegenüber Original evtl. gemindert • Evaluation Copy - Quality may be reduced • Carus-Verlag

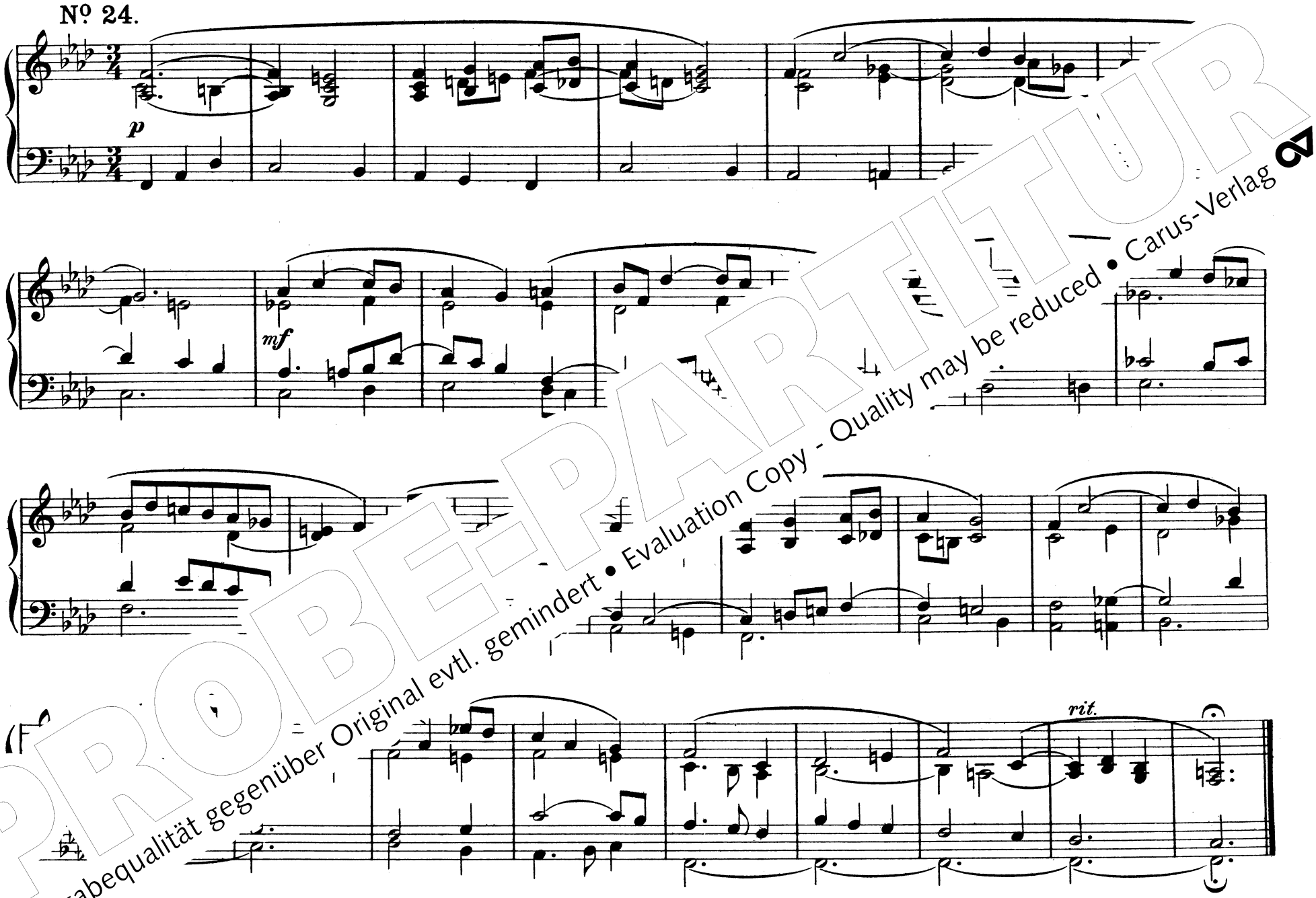

PROBE-PARTITUR
Ausgabequalität gegenüber Original evtl. gemindert • Evaluation Copy - Quality may be reduced • Carus-Verlag

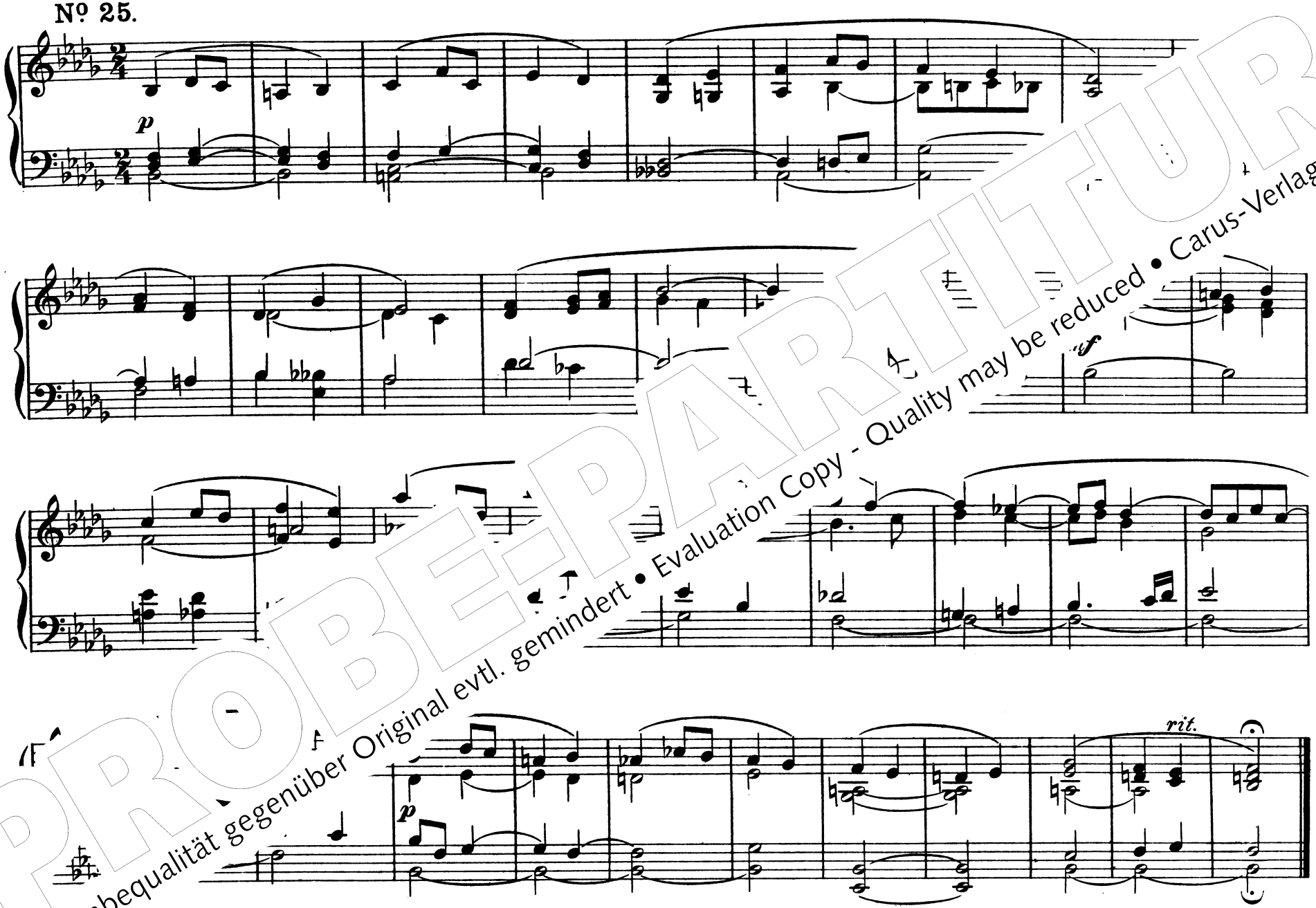

PROBEPARTITUR
Ausgabequalität gegenüber Original evtl. gemindert • Evaluation Copy - Quality may be reduced • Carus-Verlag

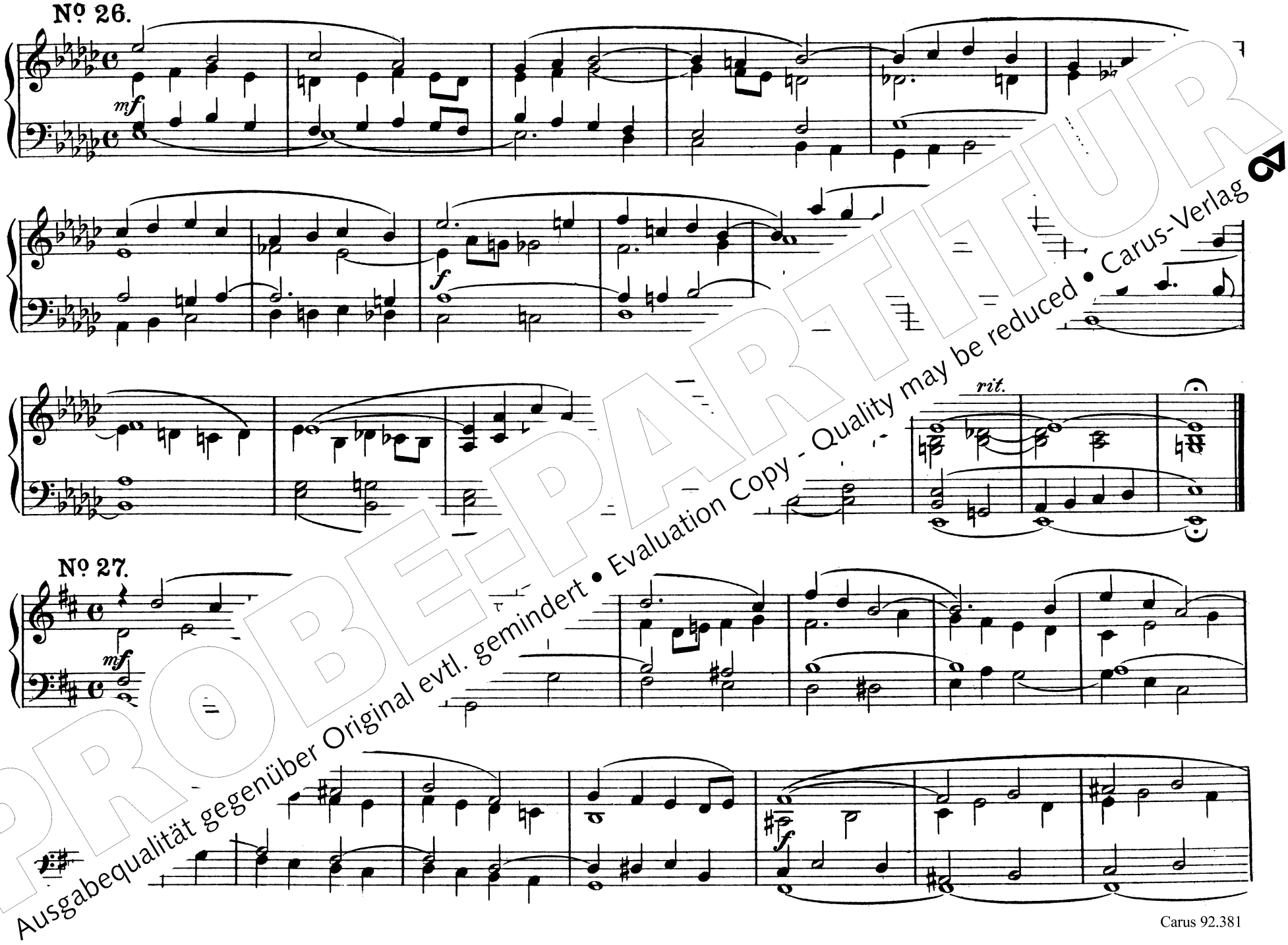

PROBE-PARTITUR
Ausgabequalität gegenüber Original evtl. gemindert • Evaluation Copy - Quality may be reduced • Carus-Verlag

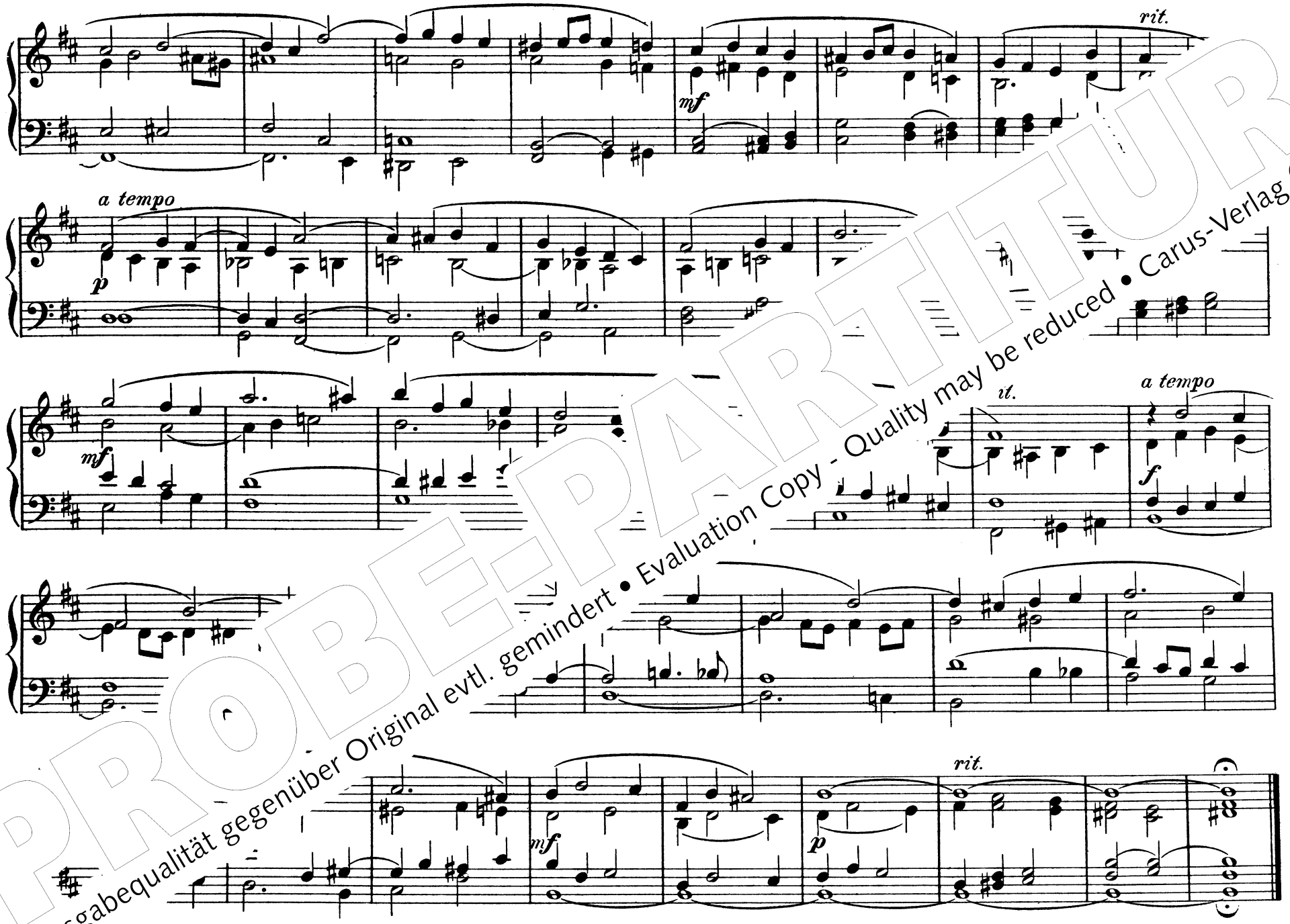

PROBE-PARTITUR
Ausgabequalität gegenüber Original evtl. gemindert • Evaluation Copy - Quality may be reduced • Carus-Verlag

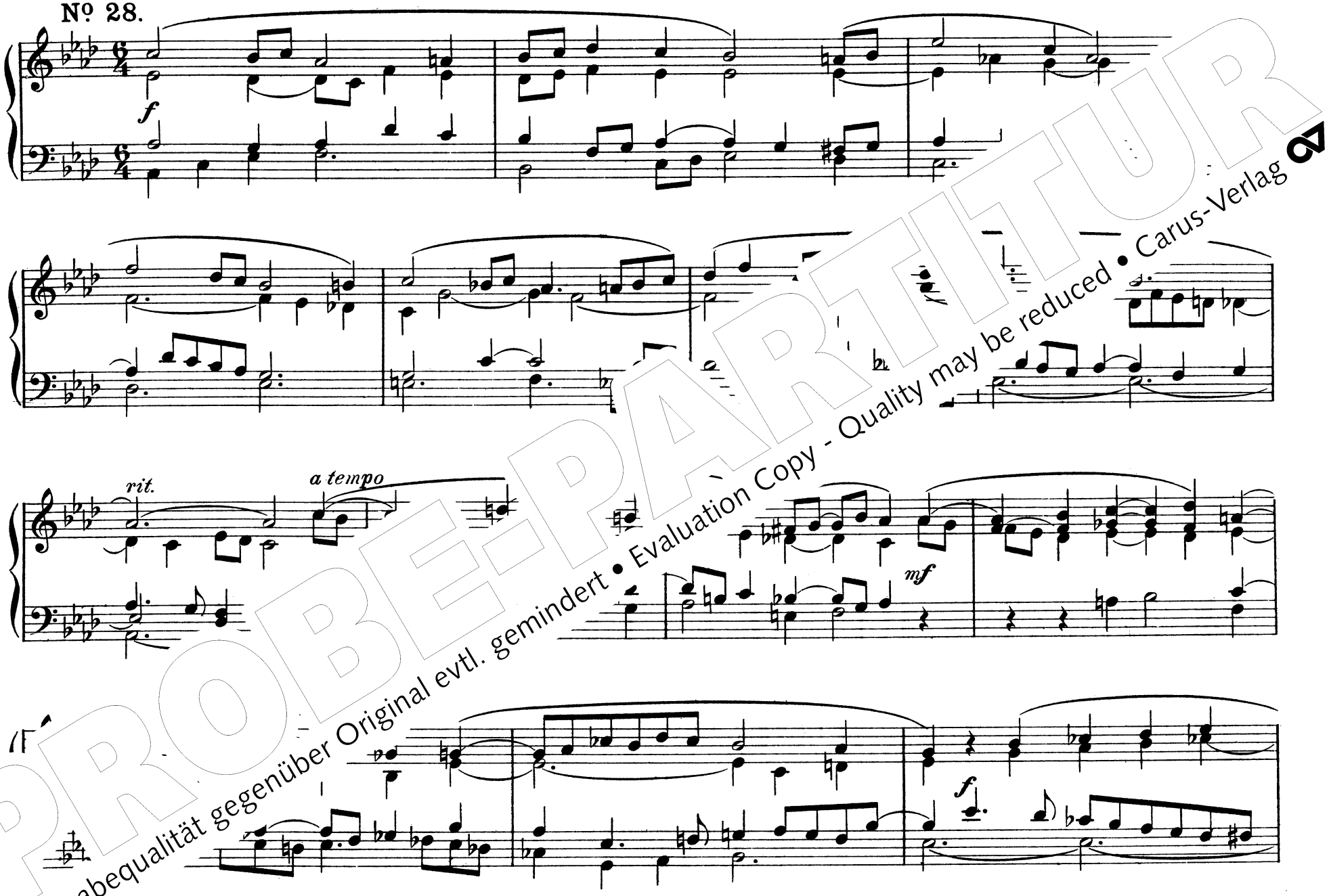

PROBE-PARTITUR
Ausgabequalität gegenüber Original evtl. gemindert • Evaluation Copy - Quality may be reduced • Carus-Verlag

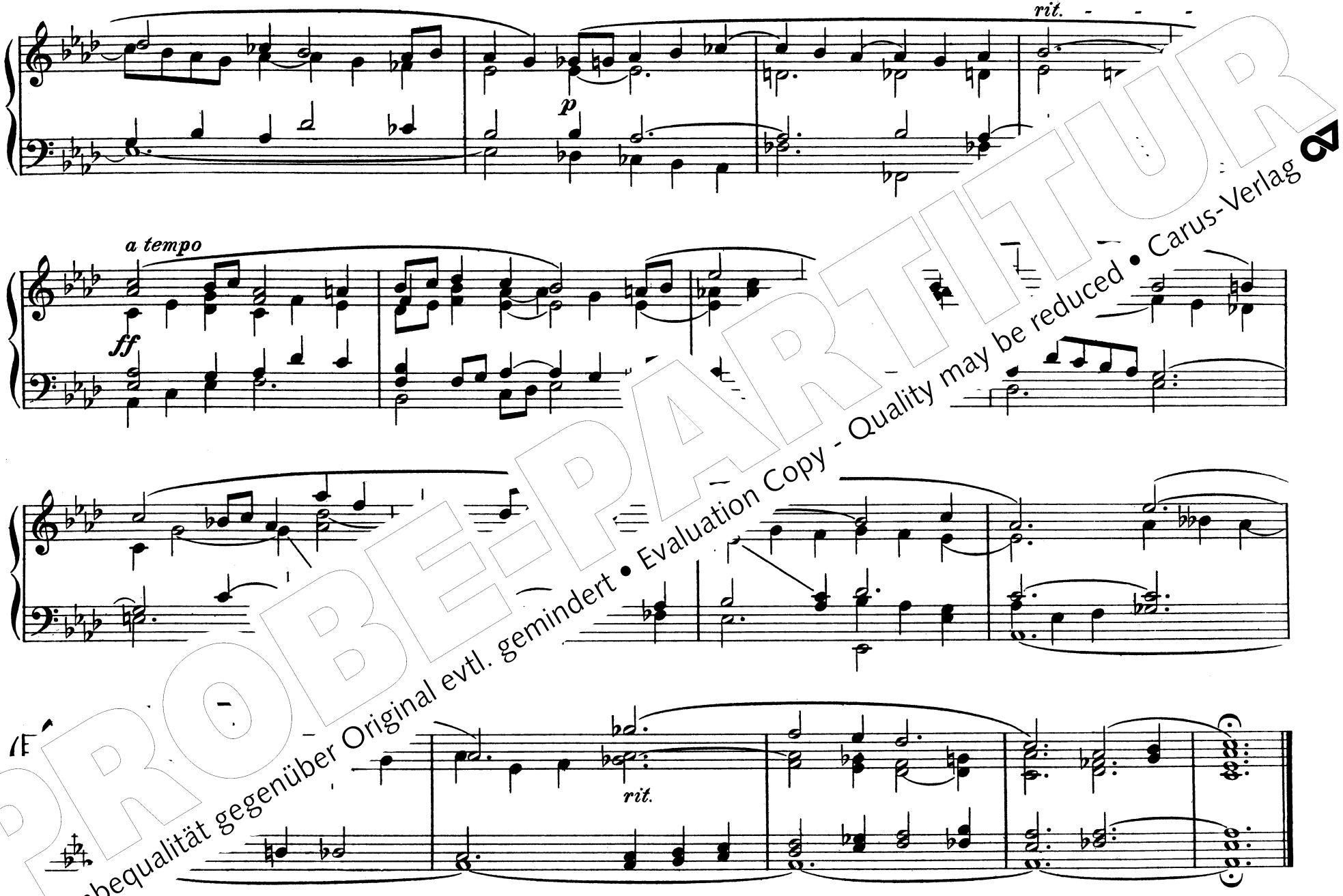

PROBE-PARTITUR
Ausgabequalität gegenüber Original evtl. gemindert • Evaluation Copy - Quality may be reduced • Carus-Verlag

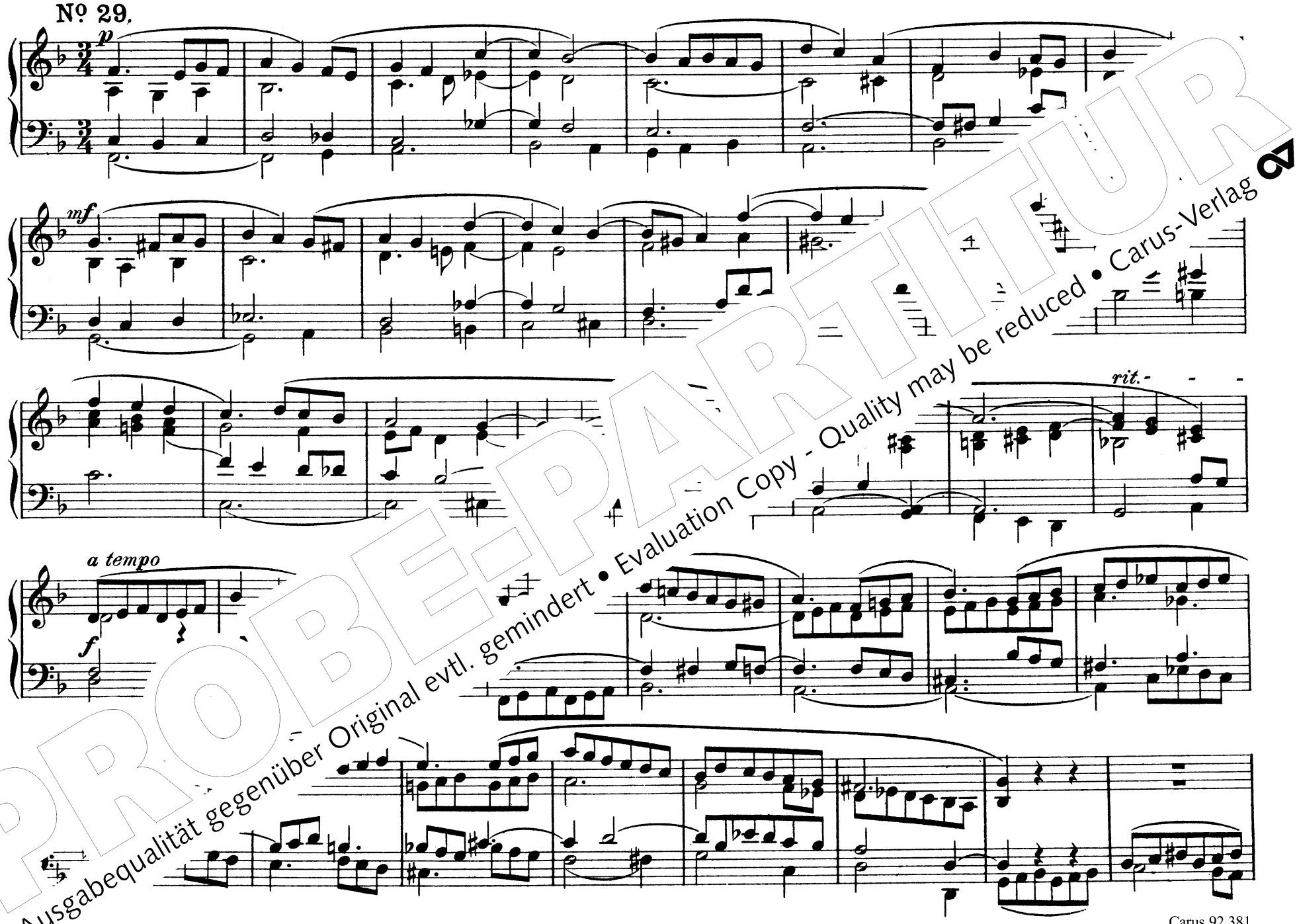

PROBE-PARTITUR
Ausgabequalität gegenüber Original evtl. gemindert • Evaluation Copy - Quality may be reduced • Carus-Verlag

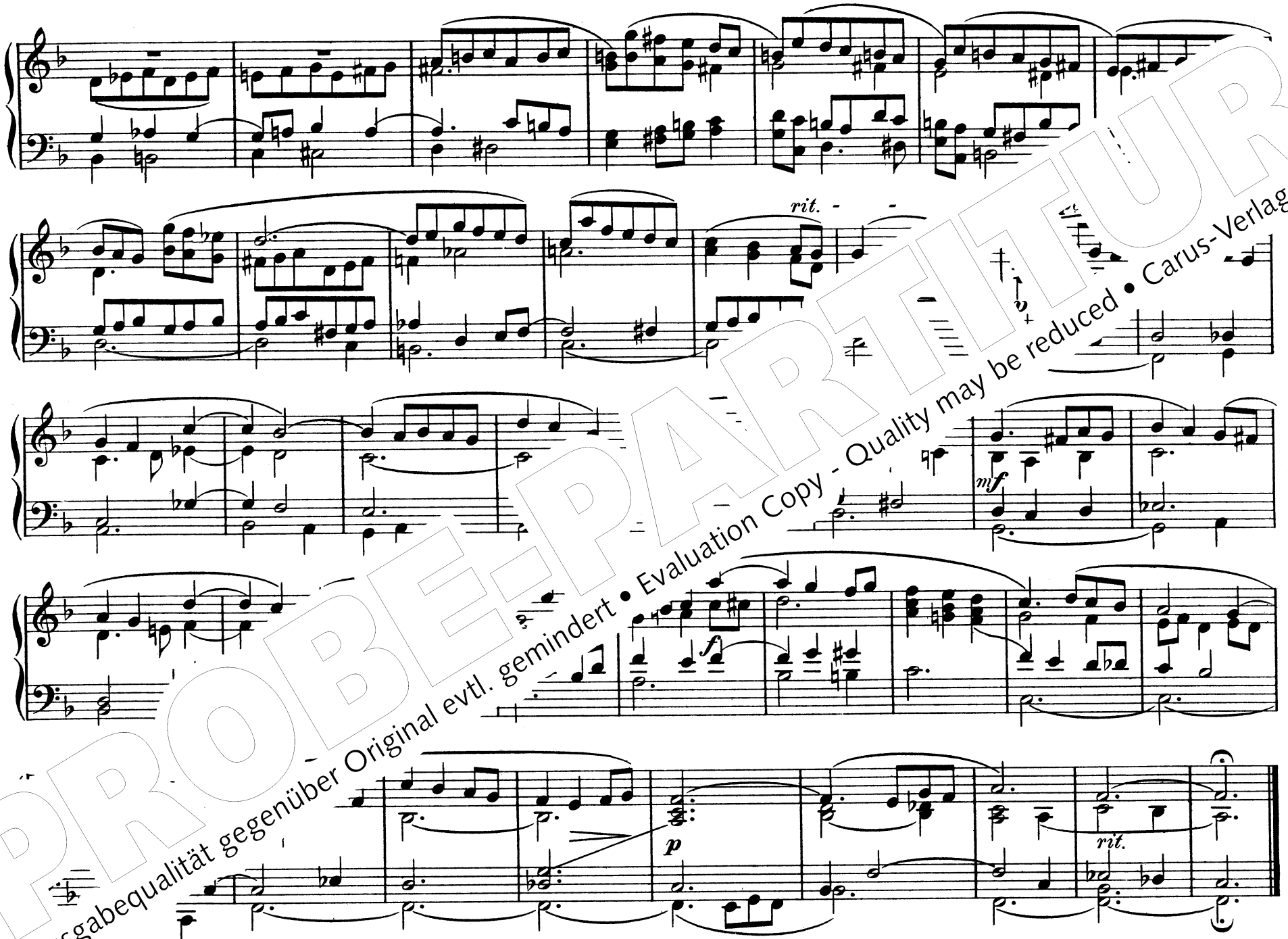

PROBE-PARTITUR
Ausgabequalität gegenüber Original evtl. gemindert • Evaluation Copy - Quality may be reduced • Carus-Verlag

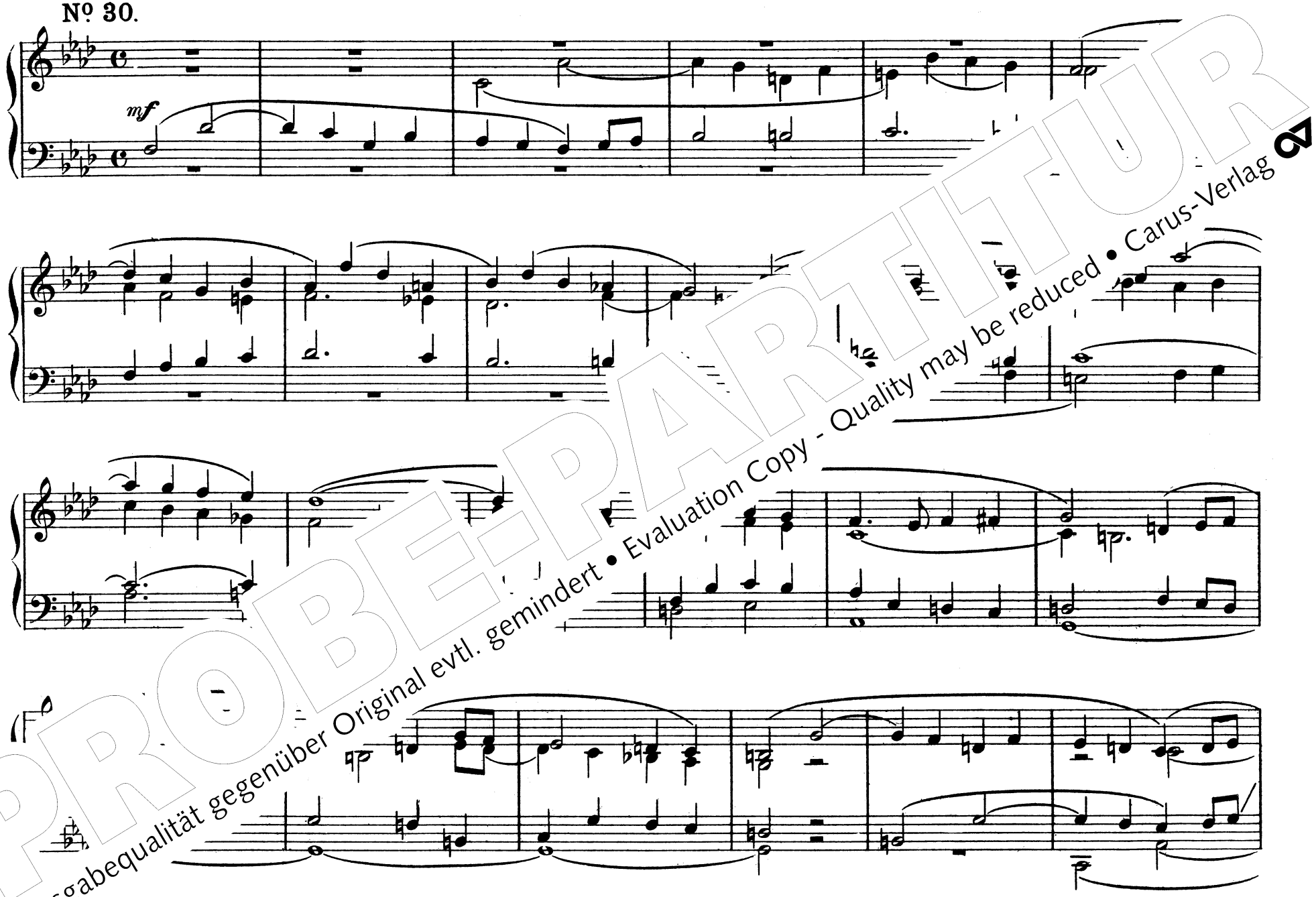

PROBEPARTITUR
Ausgabequalität gegenüber Original evtl. gemindert • Evaluation Copy - Quality may be reduced • Carus-Verlag

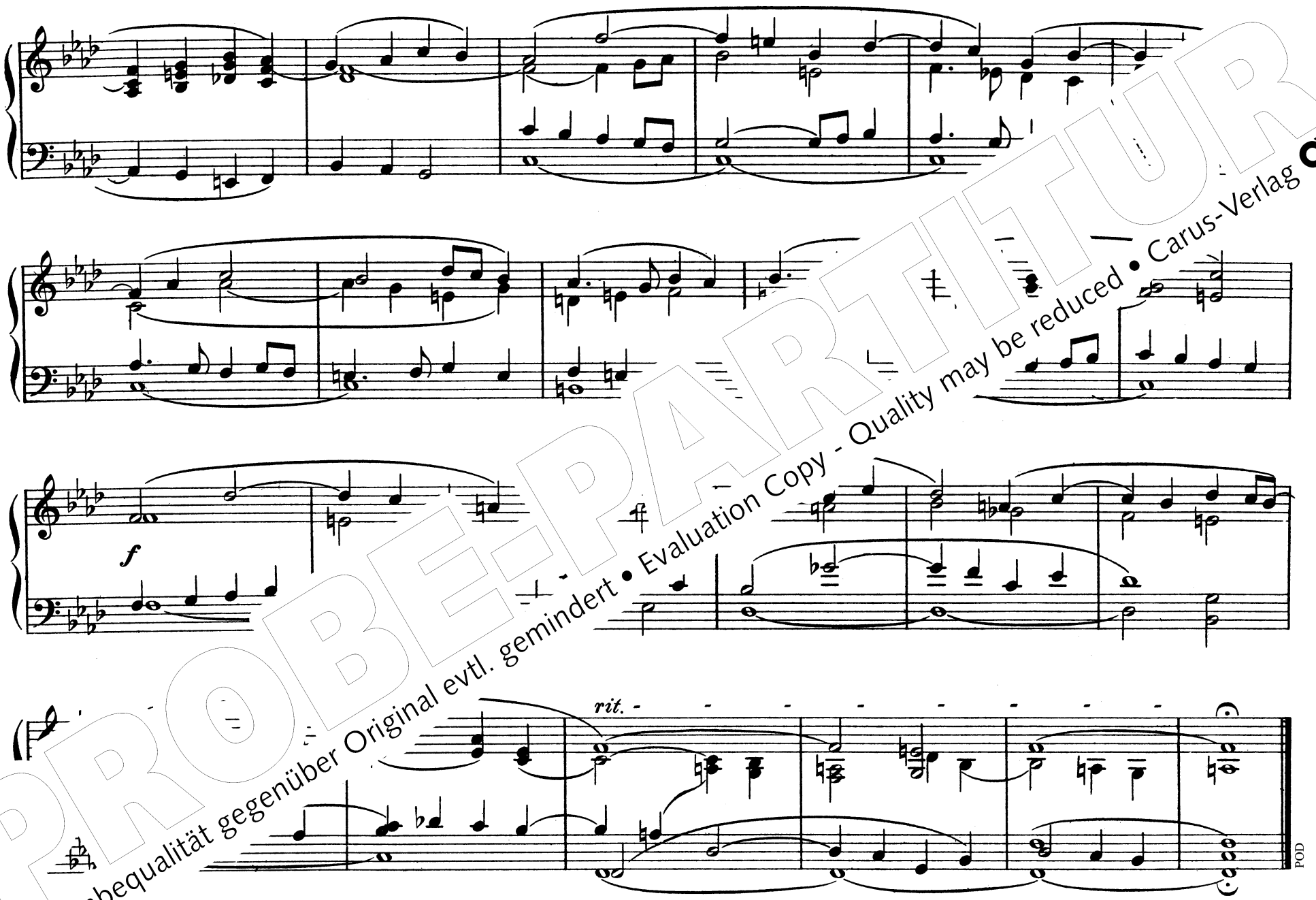

PROBE-PARTITUR
Ausgabequalität gegenüber Original evtl. gemindert • Evaluation Copy - Quality may be reduced • Carus-Verlag

Orgel solo / Organ solo

Bach: Fantasia e Fuga in c, BWV 562 40.594/10
Bach: Sonate in C nach BWV 1005 (arr. Bornefeld) 29.177
- Partita in d nach BWV 1004 (arr. Bornefeld) 29.179
Barbe: Sonate für Orgel 18.029
Bezler: Biblia Organi. 13 Orgelbilder zum Alten und Neuen Testament (Perc ad lib.) 18.069
Bornefeld: Orgelsonate 1965/66 29.105
- Orgelstücke: Sieben Intonationen 29.033
Danziger Orgelmusik. 16.–18. Jahrhundert 28.003
Das rote Album. Hits for Organ I 18.062
Freie Orgelmusik der Romantik I, II und III (Völkl) 40.591–593
Graap: Zwei Orgelstücke 18.118
Hindemith: Pastorale, Fuge, Postludium (arr. Bornefeld) 29.152/10
Husumer Orgelbuch (Sammlung, 1758) 18.053
Karkoschka: Orgelstück (1979) 18.059
- Toccata und Fuge (1953) 18.059
Koloss: Reflexions 18.040
Krebs: Choralbearbeitungen (Erster Teil der Clavier-Übung) 18.524
- Sechs Sonatinen 18.503
- Sechs Suiten 18.512
- Sonata in a 18.510
Marpurg: Sechs Sonaten (1756) 18.002
Müller-Cant: Toccata, Fuga e Ciacona 18.034
Musik zu Kasualien 4 (für Orgel allein) 2.079
Neukomm: Kurze und leichte Messe 18.068
Ochsenhauser Orgelbuch (Faksimile und Notenteil) 24.409
Orgelwerke des 16.–18. Jahrhunderts (Laukvik, Orgelschule)
J. Praetorius: Drei Praeambula. Magnificat-Bearbeitungen
Reichardt, G.F.: Sechs fugierte Orgeltrios
Rheinberger: Das gesamte Orgelwerk in 3 Bän
- Orgelsonaten 1–10. Band 38 der GA (Ln)
- Orgelsonaten 11–20. Band 39 der GA (Ln)
- Kleinere Orgelwerke. Band 40
- Freie Orgelmusik für den Go
Schnizer: Sechs Sonaten
Schroeder: Pezzi pi
Schubert: Fant
Schumann
Siedel
+/30
80.121
.con
spiele 18.115
sämtlich
30.650
Kantatensätzen 18.021
- Sechs Choräle à la Schübler 18.047
- 18 Choralpartiten (Schlenker) 18.111
Bornefeld: Choralvorspiele I–VIII 29.064 – 29.071
- Choralvorspiele I, II 29.029 + 29.030
Brosig: Sämtliche Choralvorspiele 18.102
Choralvorspiele aus dem Umkreis des jungen Bach 18.114
Esslinger Orgelbuch. Intonationen, Vorspiele und Begleitsätze zum EG (3 Bde) 18.052
Freiburger Orgelbuch 18.075
Gerok: Kleine Choralvorspiele 18.117
Horn: 16 Choralvorspiele zum EG für Orgel 18.051
Janca: Orgelverse über: Gott liebt diese Welt (1990) 18.10
- Solang es Menschen gibt auf Erden (1991)
- Manchmal kennen wir Gottes Willen (1992)
- Brich dem Hungrigen dein Brot (1995)
- Kleine Toccata über „Hört, der Engel helle Lied
Karkoschka: Choralpartita für Orgel (1955) 058
Merkel: Kurze und leichte Choralvorspiele 103
Oley:
- Band 1: Sämtliche Choralvors un
- Band 2: Orgelchoräle zum g und konzertanten
Rinck: Leichte
Schlenker:
Stier: Chor .061
Württember .8.100

konze certo

18.504
38.501
in B 38.502
38.503
32 (arr. Bornefeld) 29.197
gano Nr. 7–12 40.538
o Nr. 13–16 40.545
rgelkonzert Nr.1 in F 50.137
nzert Nr. 2 in g 50.177
zsch: Orgelkonzert (1984) 18.065

Orgel mit 1 Melodieinstrument
Organ with 1 melody instrument

Bach: Drei Choralvorspiele (Eh) (arr. Bornefeld) 29.186
- Acht Choralbearbeitungen (arr. Bornefeld) 29.188
- Drei Choralvorspiele (Vc) (arr. Bornefeld) 29.193
Becker: Adagio (Vl) 40.583
Bornefeld: Bebuka (Marimbaphon) 29.122
- Choralsonate „Auf, auf, mein Herz“ (Tr) 29.075
- Lituus (Trb) 29.124
- Threni (Eh) 29.123
Busoni: Variationen über das Chorallied B
(arr. Bornefeld) 9.189
Homilius: Drei Choralbearbeitur 19
- Elf Choralvorspiele (Mel
Kauffmann: Vierstim
Krebs: Drei Fanta
- Freu dich s
- Vier C 25
Kre r K 033
16.034
nte A nac
29.195
y. rer 13.023
ell. or el 26.301
ael. 16.004
erg rale und Rhapsodie (Ob) 16.029
e und Orgel 50.150
e und Orgel 50.166/10
usik für Violoncello und Orgel 16.043
horalbearbeitungen (Ob) 13.022
nn: Sonate in G (Eh) (arr. Bornefeld) 29.187
Weiß: 2 Sonaten für Oboe und Basso continuo 16.035
Weyrauch: Herzliebster Jesu, was hast du verbrochen (Va) 13.003

Orgel mit 2–8 Instrumenten / Organ with 2–8 instruments

Anonymus: Fantasia sopra Jesu, meines Lebens Leben 13.070
Bach: Das musikalische Opfer (Vl, Fl) (arr. Bornefeld) 29.185
Bollius: Symphonia (Blfl c^2, 2 Blfl f^1) 11.221
Bornefeld: Appenzeller Kuhreihen (Trb, Glocke) 29.168
- Ros und Lilie morgentaulich … (Blfl, Fl) 29.130
Corrette: Noël Allemand „Lobt Gott“ (arr. + original) 11.208 + 13.014
Langlais: Choral médieval für Orgel und 6 Bläser 26.402
- Cortège für 2 Orgeln und 8 Bläser (4 Tr, 4 Trb, Timp) 40.586
Oley: Gott des Himmels und der Erden (8 Harm) 13.025
Rheinberger: Suite in c für Vl und Vc solo, Streicher und Orgel 50.149

Orgelschulen, Bücher / Organ instruction, books

Gaar: Orgelimprovisation 24.017
Laukvik: Orgelschule zur historischen Aufführungspraxis
- Bd. 1: Barock und Klassik 60.002
- Part 1: Baroque and Classical period (English) 60.003
- Bd. 2: Romantik 60.004
Völkl: Orgeln in Württemberg. Bildband mit 150 Farbtafeln 24.014
Wolff/Zepf: Die Orgeln J. S. Bachs 24.045

PROBE-PARTITUR
Ausgabequalität gegenüber Original evtl. gemindert • Evaluation Copy - Quality may be reduced • Carus-Verlag